

LOA 2025

PALMEIRA DO PIAUÍ - PI

ID: 5ED1FA775A544



L. O. A

LEI 06/2024
LEI ORÇAMENTÁRIA ANUAL EXERCÍCIO
DE 2025

ADMINISTRAÇÃO: JOÃO DA CRUZ ROSAL DA LUZ

LEI ORÇAMENTÁRIA ANUAL EXERCÍCIO DE 2025

LEI 06/2024

Estima a Receita e fixa a Despesa em **RS 34.464.499,98** (trinta e quatro milhões, quatrocentos e sessenta e quatro mil reais e noventa e oito centavos) para o Exercício Financeiro de 2025.

O Prefeito Municipal de Palmeira do Piauí- PI faz saber que a Câmara Municipal aprovou e eu sanciono a seguinte Lei:

Art. 1º - A Lei Orçamentária Anual de Palmeira do Piauí, para o exercício financeiro de 2025, composto pelas receitas e despesas do Tesouro Municipal e de outras fontes, estima a Receita Geral em **RS 34.464.499,98** (trinta e quatro milhões, quatrocentos e sessenta e quatro mil reais e noventa e oito centavos) e fixa a Despesa em igual valor.

I - O orçamento fiscal referente ao Poder Legislativo e ao Poder Executivo do Município, seus órgãos, fundos e entidades da administração direta e indireta.

II - O orçamento da seguridade social, abrangendo todos os órgãos e entidades a ele vinculados, da administração direta e indireta, bem como os fundos instituídos e mantidos pelo poder público.

Art. 2º - A receita será arrecadada na forma da legislação vigente e das especificações constantes dos quadros integrantes desta Lei, observando o seguinte desdobramento:

RECEITA	RS	RS
RECEITAS CORRENTES		
IMPOSTOS, TAXAS E CONTRIBUIÇÕES DE MELHORIA	1.193.290,27	
CONTRIBUIÇÕES	175.228,88	
RECEITA PATRIMONIAL	46.471,50	
RECEITA AGROPECUÁRIA	152,37	
RECEITA DE SERVIÇOS	603,02	
TRANSFERÊNCIAS CORRENTES	35.901.617,56	
OUTRAS RECEITAS CORRENTES	2.285,49	
TRANSFERÊNCIAS CORRENTES - INTRA OFSS	40.850,00	
(R) DEDUÇÕES DO FUNDEB	-3.165.160,03	
SUB TOTAL		34.195.339,06
TOTAL		34.195.339,06
SUPERAVIT DO ORÇAMENTO CORRENTE		4.126.393,01
RECEITAS DE CAPITAL		
TRANSFERÊNCIAS DE CAPITAL	269.160,92	
SUB TOTAL		269.160,92
TOTAL		4.397.553,93
RESUMO		
RECEITAS CORRENTES	37.319.649,09	
RECEITAS CORRENTES (INTRA)	40.850,00	
DEDUÇÕES DA RECEITA CORRENTE	-3.165.160,03	
RECEITAS DE CAPITAL	269.160,92	
TOTAL DE RECEITAS		34.464.499,98
TOTAL		34.464.499,98

Art. 3º - A Despesa será realizada segundo a discriminação dos quadros integrantes desta Lei, com os seguintes desdobramentos:

RESUMO DO TOTAL ORÇADO POR FUNÇÃO		
01	Legislativa	1.677.702,26
04	Administração	5.817.811,64
05	Defesa Nacional	18.225,89
08	Assistência Social	1.246.294,39
10	Saúde	7.257.320,87
12	Educação	12.769.284,33
13	Cultura	416.652,37
15	Urbanismo	1.920.451,47
16	Habitação	1.525,34
17	Saneamento	845.630,10
18	Gestão Ambiental	73.352,11
20	Agricultura	105.738,68
25	Energia	516.215,72
26	Transporte	663.229,24
27	Desporto e Lazer	874.658,22
28	Encargos Especiais	253.180,36
99	Reserva de Contingência	7.427,09
TOTAL		34.464.499,98

Art. 4º. Fica o Poder Executivo autorizado a:

- abrir durante o exercício créditos suplementares até o limite de 60% (sessenta por cento) do total da despesa fixada no artigo 1º observando-se o disposto no artigo 43 da Lei federal nº 4.320 de 17 de março de 1964.
- Abrir créditos suplementares até o limite consignado sob a denominação de Reserva de Contingência em conformidade com o disposto na Lei de Diretrizes Orçamentárias.
- Remanejar recursos no âmbito do mesmo órgão e do mesmo programa.

Parágrafo único. Não onerarão o limite previsto no inciso I, os créditos destinados a:

- Suprir insuficiência nas dotações de despesas a conta de recursos vinculados;

Art. 5º. As fontes de recurso aprovadas nesta Lei e em seus adicionais poderão ser modificadas pelos Poderes Legislativo e Executivo, visando ao atendimento das necessidades da execução dos programas, observando-se, em todo caso, as disponibilidades financeiras de cada fonte diferenciada de recurso.

Art. 6º. Fica o Poder Executivo autorizado a realizar operações de créditos por antecipação da receita até o limite de 7% (sete por cento) da receita corrente líquida, observadas as condições estabelecidas no artigo 38, da Lei Complementar nº 101, de 2000.

Art. 7º - Revogadas as disposições em contrário, a presente Lei entra em vigor no dia 1º de janeiro de 2025.

Palmeira do Piauí-PI, 06 de Setembro de 2024.

JOÃO DA CRUZ ROSAL DA LUZ
PREFEITO MUNICIPAL

(Continua na página seguinte)



LOA 2025

PALMEIRA DO PIAUÍ - PI



PREFEITURA MUN.DE PALMEIRA DO PIAUI

PRAÇA NÉ LUZ, 322 CEP: 64925-000 - CNPJ:06.554.372/0001-46
Orçamento Programa - Exercício de 2025

DEMONSTRATIVO DA RECEITA E DESPESA SEGUNDO AS CATEGORIAS ECONOMICAS
(Inc.II, §1º, Art.2º)

Anexo 01

Página 1

Lei: 13, Data: 29/09/2023

RECEITA	R\$	R\$
RECEITAS CORRENTES		
IMPOSTOS, TAXAS E CONTRIBUIÇÕES DE MELHORIA	1.193.290,27	
CONTRIBUIÇÕES	175.228,88	
RECEITA PATRIMONIAL	46.471,50	
RECEITA AGROPECUÁRIA	152,37	
RECEITA DE SERVIÇOS	603,02	
TRANSFERÊNCIAS CORRENTES	35.901.617,56	
OUTRAS RECEITAS CORRENTES	2.285,49	
TRANSFERÊNCIAS CORRENTES – INTRA OFSS	40.850,00	
(R) DEDUÇÕES DO FUNDEB	-3.165.160,03	
SUB TOTAL		34.195.339,06
TOTAL		34.195.339,06
SUPERAVIT DO ORCAMENTO CORRENTE		4.128.393,01
RECEITAS DE CAPITAL		
TRANSFERÊNCIAS DE CAPITAL	269.160,92	
SUB TOTAL		269.160,92
TOTAL		4.397.553,93
RESUMO		
RECEITAS CORRENTES.	37.319.649,09	
RECEITAS CORRENTES. (INTRA)	40.850,00	
DEDUÇÕES DA RECEITA CORRENTE	-3.165.160,03	
RECEITAS DE CAPITAL	269.160,92	
TOTAL DE RECEITAS		34.464.499,98
TOTAL		34.464.499,98

DESPESA	R\$	R\$
DESPESAS CORRENTES		
PESSOAL E ENCARGOS SOCIAIS	14.828.420,12	
OUTRAS DESPESAS CORRENTES	15.238.525,93	
SUB TOTAL		30.066.946,05
SUPERAVIT DO ORCAMENTO CORRENTE		4.128.393,01
TOTAL		34.195.339,06
DESPESAS DE CAPITAL		
INVESTIMENTOS	4.237.434,61	
AMORTIZAÇÃO DA DÍVIDA	152.692,23	
SUB TOTAL		4.390.126,84
RESERVA DE CONTINGENCIA		7.427,09
TOTAL		4.397.553,93
RESUMO		
DESPESAS CORRENTES	30.066.946,05	
DESPESAS DE CAPITAL	4.390.126,84	
RESERVA DE CONTINGÊNCIA	7.427,09	
TOTAL DE DESPESA		34.464.499,98
TOTAL		34.464.499,98

(Continua na página seguinte)



LOA 2025

PALMEIRA DO PIAUÍ - PI



PREFEITURA MUN.DE PALMEIRA DO PIAUI

PRAÇA NÉ LUZ, 322 CEP: 64925-000 - CNPJ:06.554.372/0001-46

Orçamento Programa - Exercício de 2025

Anexo 09

Página 1

DEMONSTRATIVO DAS DESPESAS POR ORGÃO E FUNÇÕES DE GOVERNO

(Inc.II, § 2º, Art.2º)

Lei: 13, Data: 29/09/2023

Orgão:			Valor
01 01	CÂMARA MUNICIPAL		
Função	01	Legislativa	1.677.702,26
02 01	GABINETE DO PREFEITO		
Função	04	Administração	1.488.219,24
Função	05	Defesa Nacional	18.225,89
02 02	SECRETARIA MUNICIPAL DE FAZENDA		
Função	04	Administração	1.401.983,84
Função	15	Urbanismo	3.167,54
Função	25	Energia	175.090,08
Função	28	Encargos Especiais	253.180,36
02 03	SECRETARIA MUNICIPAL DE ADMINISTRAÇÃO E PLANEJAMENTO		
Função	04	Administração	2.860.716,46
02 04	SECRETARIA MUNICIPAL DE FINANÇAS		
Função	04	Administração	66.892,10
02 05	SECRETARIA MUNICIPAL DE EDUCAÇÃO		
Função	12	Educação	12.769.284,33
02 06	SECRETARIA MUNICIPAL DE SAÚDE		
Função	10	Saúde	6.674.758,51
02 07	SECRETARIA MUNICIPAL DE ASSISTÊNCIA SOCIAL		
Função	08	Assistência Social	1.246.294,39
Função	16	Habitação	1.525,34
02 08	SECRETARIA MUNICIPAL DE AGRICULTURA		
Função	20	Agricultura	105.738,58
02 09	SECRETARIA MUNICIPAL DE DESENVOLVIMENTO, OBRAS E SERVIÇOS P		
Função	15	Urbanismo	1.917.283,93
Função	17	Saneamento	845.530,10
Função	25	Energia	341.125,64
Função	26	Transporte	663.229,24
02 10	UNIDADE MISTA DE SAÚDE MIGUEL PINHEIRO LOPES		
Função	10	Saúde	582.562,36

(Continua na página seguinte)

LOA 2025

PALMEIRA DO PIAUÍ - PI



PREFEITURA MUN.DE PALMEIRA DO PIAUI

PRAÇA NÉ LUZ, 322 CEP: 64925-000 - CNPJ:06.554.372/0001-46

Orçamento Programa - Exercício de 2025
Anexo 09
Página 2

DEMONSTRATIVO DAS DESPESAS POR ORGÃO E FUNÇÕES DE GOVERNO

(Inc.II, § 2º, Art.2º)

Lei: 13, Data: 29/09/2023

Orgão:	Valor
02 10 UNIDADE MISTA DE SAÚDE MIGUEL PINHEIRO LOPES	
02 11 SECRETARIA MUNICIPAL DE CULTURA	
Função 13 Cultura	416.652,37
02 12 SECRETARIA MUNICIPAL DE LAZER	
Função 27 Desporto e Lazer	304.402,37
02 13 SECRETARIA MUNICIPAL DE DESPORTOS	
Função 27 Desporto e Lazer	570.155,85
02 14 SECRETARIA MUNICIPAL DE MEIO AMBIENTE	
Função 18 Gestão Ambiental	73.352,11
90 90 RESERVA DE CONTINGÊNCIA	
Função 99 Reserva de Contingência	7.427,09
TOTAL GERAL	34.464.499,98

RESUMO DO TOTAL ORÇADO POR ORGÃO		
01 01	CÂMARA MUNICIPAL	1.677.702,26
02 01	GABINETE DO PREFEITO	1.506.445,13
02 02	SECRETARIA MUNICIPAL DE FAZENDA	1.833.421,82
02 03	SECRETARIA MUNICIPAL DE ADMINISTRAÇÃO E PLANEJAMENTO	1.760.716,46
02 04	SECRETARIA MUNICIPAL DE FINANÇAS	66.892,10
02 05	SECRETARIA MUNICIPAL DE EDUCAÇÃO	12.769.284,33
02 06	SECRETARIA MUNICIPAL DE SAÚDE	6.674.758,51
02 07	SECRETARIA MUNICIPAL DE ASSISTÊNCIA SOCIAL	1.247.819,73
02 08	SECRETARIA MUNICIPAL DE AGRICULTURA	105.738,58
02 09	SECRETARIA MUNICIPAL DE DESENVOLVIMENTO, OBRAS E SERVIÇOS	3.771.068,99
02 10	UNIDADE MISTA DE SAÚDE MIGUEL PINHEIRO LOPES	582.562,36
02 11	SECRETARIA MUNICIPAL DE CULTURA	416.652,37
02 12	SECRETARIA MUNICIPAL DE LAZER	304.402,37
02 13	SECRETARIA MUNICIPAL DE DESPORTOS	570.155,85
02 14	SECRETARIA MUNICIPAL DE MEIO AMBIENTE	73.352,11
90 90	RESERVA DE CONTINGÊNCIA	7.427,09
TOTAL		34.464.499,98

(Continua na página seguinte)



LOA 2025

PALMEIRA DO PIAUÍ - PI



PREFEITURA MUN.DE PALMEIRA DO PIAUI

PRAÇA NÉ LUZ, 322 CEP: 64925-000 - CNPJ:06.554.372/0001-46

Orçamento Programa - Exercício de 2025

Anexo 09

Página 3

DEMONSTRATIVO DAS DESPESAS POR ORGÃO E FUNÇÕES DE GOVERNO

(Inc.II, § 2º, Art.2º)

Lei: 13, Data: 29/09/2023

RESUMO DO TOTAL ORÇADO POR FUNÇÃO

01	Legislativa	1.677.702,26
04	Administração	5.817.811,64
05	Defesa Nacional	18.225,89
08	Assistência Social	1.246.294,39
10	Saúde	7.257.320,87
12	Educação	12.769.284,33
13	Cultura	416.652,37
15	Urbanismo	1.920.451,47
16	Habitação	1.525,34
17	Saneamento	845.530,10
18	Gestão Ambiental	73.352,11
20	Agricultura	105.738,58
25	Energia	516.215,72
26	Transporte	663.229,24
27	Desporto e Lazer	874.558,22
28	Encargos Especiais	253.180,36
99	Reserva de Contingência	7.427,09
TOTAL		34.464.499,98

(Continua na página seguinte)



LOA 2025

PALMEIRA DO PIAUÍ - PI



PREFEITURA MUN.DE PALMEIRA DO PIAUI
PRAÇA NÉ LUZ, 322 CEP: 64925-000 - CNPJ:06.554.372/0001-46

Orçamento Programa - Exercício de 2025

Anexo 08

Página 1

Lei: 13, Data: 29/09/2023

DESPESA POR FUNÇÃO, SUBFUNÇÃO E PROGRAMAS
CONFORME O VÍNCULO COM OS RECURSOS
(Inc.II, § 2º, Art.2º)

Código	Especificação	Ordinário	Vinculado	Adm. Indireta	T o t a l
01	Legislativa	1.677.702,26			1.677.702,26
01 031	Ação Legislativa	1.677.702,26			1.677.702,26
01 031 0001	ATUAÇÃO LEGISLATIVA	1.647.823,80			1.647.823,80
01 031 0002	CÂMARA CONSTRUÍDA	29.878,46			29.878,46
04	Administração	5.544.846,04	272.965,60		5.817.811,64
04 122	Administração Geral	4.370.920,53	263.823,68		4.634.744,21
04 122 0005	GESTÃO URBANA			0,00	0,00
04 122 0008	OBRAS E SERVIÇOS DE INFRA-ESTRUTURA		40.850,00		40.850,00
04 122 0033	GESTÃO CONTROLADA	423.783,52			423.783,52
04 122 0034	GESTÃO DE SERVIÇOS JURÍDICOS	500.849,40			500.849,40
04 122 0035	GESTÃO SUPERIOR	847.900,90			847.900,90
04 122 0036	GESTÃO DA POLÍTICA ADMINISTRATIVA	2.598.386,71	222.973,68		2.821.360,39
04 123	Administração Financeira	1.173.925,51			1.173.925,51
04 123 0004	GERENCIAMENTO DA ADMINISTRAÇÃO TRIBUTÁRIA	1.032.337,23			1.032.337,23
04 123 0036	GESTÃO DA POLÍTICA ADMINISTRATIVA	141.588,28			141.588,28
04 129	Administração de Receitas		9.141,92		9.141,92
04 129 0004	GERENCIAMENTO DA ADMINISTRAÇÃO TRIBUTÁRIA		9.141,92		9.141,92
05	Defesa Nacional	18.225,89			18.225,89
05 153	Defesa Terrestre	18.225,89			18.225,89
05 153 0035	GESTÃO SUPERIOR	18.225,89			18.225,89
08	Assistência Social	540.115,48		706.178,91	1.246.294,39
08 122	Administração Geral	88.031,83			88.031,83
08 122 0036	GESTÃO DA POLÍTICA ADMINISTRATIVA	88.031,83			88.031,83
08 243	Assistência à Criança e ao Adolescente	203.008,63			203.008,63
08 243 0009	PROTEÇÃO SOCIAL BÁSICA	203.008,63			203.008,63
08 244	Assistência Comunitária	249.075,02		706.178,91	955.253,93
08 244 0009	PROTEÇÃO SOCIAL BÁSICA			578.146,47	578.146,47
08 244 0010	APOIO AOS SERVIÇOS FUNERÁRIOS	7.469,63			7.469,63
08 244 0036	GESTÃO DA POLÍTICA ADMINISTRATIVA	7.469,63			7.469,63
08 244 0040	PRIMEIRA INFÂNCIA SUAS			128.032,44	128.032,44
08 244 0041	PROGRAMA BOLSA FAMÍLIA MUNICIPAL	234.135,76			234.135,76
10	Saúde		582.562,36	6.674.758,51	7.257.320,87
10 122	Administração Geral		18.770,21	29.354,03	48.124,24
10 122 0026	ATENÇÃO À SAÚDE		18.770,21	0,00	18.770,21
10 122 0030	SERVIÇO MÉDICO DE URGÊNCIA			29.354,03	29.354,03
10 301	Atenção Básica		540.363,61	5.462.617,87	6.002.981,48
10 301 0026	ATENÇÃO À SAÚDE			5.462.617,87	5.462.617,87
10 301 0028	SEU SEGURO DE SAÚDE		540.363,61		540.363,61
10 302	Assistência Hospitalar e Ambulatorial		23.428,54	1.088.496,74	1.111.925,28
10 302 0030	SERVIÇO MÉDICO DE URGÊNCIA		23.428,54		23.428,54
10 302 0039	SERVIÇO DE ATENDIMENTO DE URGÊNCIA E EMERGÊNCIA - SAMU			1.088.496,74	1.088.496,74
10 304	Vigilância Sanitária			30.476,09	30.476,09
10 304 0026	ATENÇÃO À SAÚDE			30.476,09	30.476,09
10 305	Vigilância Epidemiológica			63.813,78	63.813,78
10 305 0026	ATENÇÃO À SAÚDE			63.813,78	63.813,78

(Continua na página seguinte)

LOA 2025

PALMEIRA DO PIAUÍ - PI

PREFEITURA MUN.DE PALMEIRA DO PIAUI

PRAÇA NÉ LUZ, 322 CEP: 64925-000 - CNPJ:06.554.372/0001-46

Orçamento Programa - Exercício de 2025

Anexo 08

Página 2

Lei: 13, Data: 29/09/2023

DESPESA POR FUNÇÃO, SUBFUNÇÃO E PROGRAMAS
CONFORME O VÍNCULO COM OS RECURSOS

(Inc.II, § 2º, Art.2º)

Código	Especificação	Ordinário	Vinculado	Adm. Indireta	T o t a l
12	Educação		3.651.661,09	9.117.623,24	12.769.284,33
12 361	Ensino Fundamental		3.331.842,07	8.657.692,88	11.989.534,95
12 361 0016	PROGRAMA DE ALIMENTAÇÃO ESCOLAR		407.986,16		407.986,16
12 361 0022	MANUTENÇÃO E REVITALIZAÇÃO DO ENSINO FUNDAMENTAL		2.923.855,91	8.430.335,90	11.354.191,81
12 361 0023	ATENDIMENTO E APOIO AO ENSINO INFANTIL			227.356,98	227.356,98
12 365	Educação Infantil		163.986,25	459.930,36	623.916,61
12 365 0016	PROGRAMA DE ALIMENTAÇÃO ESCOLAR		2.390,28		2.390,28
12 365 0023	ATENDIMENTO E APOIO AO ENSINO INFANTIL		161.595,97	459.930,36	621.526,33
12 366	Educação de Jovens e Adultos		155.832,77		155.832,77
12 366 0024	ATENDIMENTO AO ENSINO DO JOVEM E ADULTO		155.832,77		155.832,77
13	Cultura	309.152,37	107.500,00		416.652,37
13 392	Difusão Cultural	309.152,37	107.500,00		416.652,37
13 392 0020	PROMOÇÃO, PRODUÇÃO E DIFUSÃO CULTURAL	309.152,37	107.500,00		416.652,37
15	Urbanismo	1.729.586,19	190.865,28		1.920.451,47
15 122	Administração Geral	77.705,87			77.705,87
15 122 0005	GESTÃO URBANA	77.705,87			77.705,87
15 451	Infra-Estrutura Urbana	533.541,43	190.865,28		724.406,71
15 451 0005	GESTÃO URBANA	92.802,95			92.802,95
15 451 0008	OBRAS E SERVIÇOS DE INFRA-ESTRUTURA	440.738,48	190.865,28		631.603,76
15 452	Serviços Urbanos	1.118.338,89			1.118.338,89
15 452 0005	GESTÃO URBANA	1.118.338,89			1.118.338,89
16	Habitação	1.525,34			1.525,34
16 481	Habitação Rural	587,98			587,98
16 481 0011	PROGRAMA DE HABITAÇÃO POPULAR	587,98			587,98
16 482	Habitação Urbana	937,36			937,36
16 482 0011	PROGRAMA DE HABITAÇÃO POPULAR	937,36			937,36
17	Saneamento	822.715,15	22.814,95		845.530,10
17 512	Saneamento Básico Urbano	822.715,15	22.814,95		845.530,10
17 512 0005	GESTÃO URBANA	822.715,15	22.814,95		845.530,10
18	Gestão Ambiental	73.352,11			73.352,11
18 541	Preservação e Conservação Ambiental	63.336,12			63.336,12
18 541 0005	GESTÃO URBANA	2.987,86			2.987,86
18 541 0018	PROGRAMA DE CONSERVAÇÃO AMBIENTAL	60.348,26			60.348,26
18 544	Recursos Hídricos	10.015,99			10.015,99
18 544 0018	PROGRAMA DE CONSERVAÇÃO AMBIENTAL	10.015,99			10.015,99
20	Agricultura	105.738,58			105.738,58
20 606	Extensão Rural	105.738,58			105.738,58
20 606 0017	APOIO A AGRICULTURA	105.738,58			105.738,58
25	Energia	341.125,64	175.090,08		516.215,72
25 752	Energia Elétrica	341.125,64	175.090,08		516.215,72
25 752 0005	GESTÃO URBANA	273.899,07	175.090,08		448.989,15
25 752 0008	OBRAS E SERVIÇOS DE INFRA-ESTRUTURA	67.226,57			67.226,57

(Continua na página seguinte)



LOA 2025

PALMEIRA DO PIAUÍ - PI



PREFEITURA MUN.DE PALMEIRA DO PIAUI

PRAÇA NÉ LUZ, 322 CEP: 64925-000 - CNPJ:06.554.372/0001-46

Orçamento Programa - Exercício de 2025

Anexo 08

Página 3

Lei: 13, Data: 29/09/2023

**DESPESA POR FUNÇÃO, SUBFUNÇÃO E PROGRAMAS
CONFORME O VÍNCULO COM OS RECURSOS**

(Inc.II, § 2º, Art.2º)

Código	Especificação	Ordinário	Vinculado	Adm. Indireta	Total
26	Transporte	545.494,09	117.735,15		663.229,24
26 782	Transporte Rodoviário	545.494,09	117.735,15		663.229,24
26 782 0008	OBRAS E SERVIÇOS DE INFRA-ESTRUTURA	179.003,34	48.613,62		227.616,96
26 782 0031	ESTRADAS VICINAIS	366.490,75	69.121,53		435.612,28
27	Desporto e Lazer	681.273,82	193.284,40		874.558,22
27 811	Desporto Municipal	354.462,59			354.462,59
27 811 0013	PROMOÇÃO DE APOIO AO DESPORTO	354.462,59			354.462,59
27 812	Desporto Comunitário	22.408,86	193.284,40		215.693,26
27 812 0013	PROMOÇÃO DE APOIO AO DESPORTO	22.408,86	193.284,40		215.693,26
27 813	Lazer	304.402,37			304.402,37
27 813 0014	PROMOÇÃO DE APOIO AO LAZER	304.402,37			304.402,37
28	Encargos Especiais	253.180,36			253.180,36
28 846	Outros Encargos Especiais	253.180,36			253.180,36
28 846 0004	GERENCIAMENTO DA ADMINISTRAÇÃO TRIBUTÁRIA	253.180,36			253.180,36
99	Reserva de Contingência	7.427,09			7.427,09
99 999	Reserva de Contingência	7.427,09			7.427,09
99 999 9999	RESERVA DE CONTINGÊNCIA	7.427,09			7.427,09
TOTAL		12.651.460,41	5.314.478,91	16.498.560,66	34.464.499,98

(Continua na página seguinte)



LOA 2025

PALMEIRA DO PIAUÍ - PI



PREFEITURA MUN.DE PALMEIRA DO PIAUI

PRAÇA NÉ LUZ, 322 CEP: 64925-000 - CNPJ:06.554.372/0001-46

Orçamento Programa - Exercício de 2025

Anexo 02

Página 1

NATUREZA DA DESPESA - CONSOLIDAÇÃO GERAL

Lei: 13, Data: 29/09/2023

Código	Especificação	Elemento	Modalidade	Grupo	Categoria Econômica
30.00.00	DESPESAS CORRENTES				30.066.946,05
31.00.00	PESSOAL E ENCARGOS SOCIAIS			14.828.420,12	
31.90.00	APLICAÇÕES DIRETAS		14.828.420,12		
31.90.04	CONTRATAÇÃO POR TEMPO DETERMINADO	155.333,56			
31.90.11	VENCIMENTOS E VANTAGENS FIXAS - PESSOAL CIVIL	11.860.970,26			
31.90.13	OBRIGAÇÕES PATRONAIS	2.374.549,69			
31.90.91	SENTENÇAS JUDICIAIS	115.633,06			
31.90.92	DESPESAS DE EXERCÍCIOS ANTERIORES	140.696,35			
31.90.94	INDENIZAÇÕES E RESTITUIÇÕES TRABALHISTAS	181.237,20			
33.00.00	OUTRAS DESPESAS CORRENTES			15.238.525,93	
33.50.00	TRANSFERÊNCIAS A INSTITUIÇÕES PRIVADAS SEM FINS LUCRATIVOS		92.772,67		
33.50.41	CONTRIBUIÇÕES	92.772,67			
33.90.00	APLICAÇÕES DIRETAS		15.145.753,26		
33.90.14	DIÁRIAS - CIVIL	369.727,96			
33.90.30	MATERIAL DE CONSUMO	4.627.614,55			
33.90.31	PREMIAÇÕES CULTURAIS, ARTÍSTICAS, CIENTÍFICAS, DESPORTIVAS E	152.317,71			
33.90.32	MATERIAL, BEM OU SERVIÇO PARA DISTRIBUIÇÃO GRATUITA	207.230,17			
33.90.33	PASSAGENS E DESPESAS COM LOCOMOÇÃO	1.045,76			
33.90.35	SERVIÇOS DE CONSULTORIA	44.817,80			
33.90.36	OUTROS SERVIÇOS DE TERCEIROS - PESSOA FÍSICA	2.295.033,34			
33.90.39	OUTROS SERVIÇOS DE TERCEIROS - PESSOA JURÍDICA	6.577.358,17			
33.90.40	SERVIÇOS DE TECNOLOGIA DA INFORMAÇÃO E COMUNICAÇÃO - PJ	108.790,81			
33.90.47	OBRIGAÇÕES TRIBUTÁRIAS E CONTRIBUTIVAS	286.165,02			
33.90.48	OUTROS AUXÍLIOS FINANCEIROS A PESSOAS FÍSICAS	339.762,86			
33.90.92	DESPESAS DE EXERCÍCIOS ANTERIORES	135.889,11			
40.00.00	DESPESAS DE CAPITAL				4.390.126,84
44.00.00	INVESTIMENTOS			4.237.434,61	
44.90.00	APLICAÇÕES DIRETAS		4.237.434,61		
44.90.30	MATERIAL DE CONSUMO	29.878,47			
44.90.51	OBRAS E INSTALAÇÕES	2.968.963,16			
44.90.52	EQUIPAMENTOS E MATERIAL PERMANENTE	1.232.437,58			
44.90.61	AQUISIÇÃO DE IMÓVEIS	6.155,40			
46.00.00	AMORTIZAÇÃO DA DÍVIDA			152.692,23	
46.90.00	APLICAÇÕES DIRETAS		152.692,23		
46.90.71	PRINCIPAL DA DÍVIDA CONTRATUAL RESGATADO	152.692,23			
90.00.00	RESERVA DE CONTINGÊNCIA				7.427,09
99.00.00	RESERVA DE CONTINGÊNCIA			7.427,09	
99.99.00	RESERVA DE CONTINGÊNCIA		7.427,09		
99.99.99	RESERVA DE CONTINGÊNCIA	7.427,09			
TOTAL					34.464.499,98

(Continua na página seguinte)



LOA 2025

PALMEIRA DO PIAUÍ - PI



PREFEITURA MUN.DE PALMEIRA DO PIAUI

PRAÇA NÉ LUZ, 322 CEP: 64925-000 - CNPJ:06.554.372/0001-46

Orçamento Programa - Exercício de 2025

Anexo 02

Página 1

NATUREZA DA DESPESA - CONSOLIDAÇÃO GERAL

Lei: 13, Data: 29/09/2023

Código	Especificação	Elemento	Modalidade	Grupo	Categoria Econômica
30.00.00	DESPESAS CORRENTES				30.066.946,05
31.00.00	PESSOAL E ENCARGOS SOCIAIS			14.828.420,12	
31.90.00	APLICAÇÕES DIRETAS		14.828.420,12		
31.90.04	CONTRATAÇÃO POR TEMPO DETERMINADO	155.333,56			
31.90.11	VENCIMENTOS E VANTAGENS FIXAS - PESSOAL CIVIL	11.860.970,26			
31.90.13	OBRIGAÇÕES PATRONAIS	2.374.549,69			
31.90.91	SENTENÇAS JUDICIAIS	115.633,06			
31.90.92	DESPESAS DE EXERCÍCIOS ANTERIORES	140.696,35			
31.90.94	INDENIZAÇÕES E RESTITUIÇÕES TRABALHISTAS	181.237,20			
33.00.00	OUTRAS DESPESAS CORRENTES			15.238.525,93	
33.50.00	TRANSFERÊNCIAS A INSTITUIÇÕES PRIVADAS SEM FINS LUCRATIVOS		92.772,67		
33.50.41	CONTRIBUIÇÕES	92.772,67			
33.90.00	APLICAÇÕES DIRETAS		15.145.753,26		
33.90.14	DIÁRIAS - CIVIL	369.727,96			
33.90.30	MATERIAL DE CONSUMO	4.627.614,55			
33.90.31	PREMIAÇÕES CULTURAIS, ARTÍSTICAS, CIENTÍFICAS, DESPORTIVAS E	152.317,71			
33.90.32	MATERIAL, BEM OU SERVIÇO PARA DISTRIBUIÇÃO GRATUITA	207.230,17			
33.90.33	PASSAGENS E DESPESAS COM LOCOMOÇÃO	1.045,76			
33.90.35	SERVIÇOS DE CONSULTORIA	44.817,80			
33.90.36	OUTROS SERVIÇOS DE TERCEIROS - PESSOA FÍSICA	2.295.033,34			
33.90.39	OUTROS SERVIÇOS DE TERCEIROS - PESSOA JURÍDICA	6.577.358,17			
33.90.40	SERVIÇOS DE TECNOLOGIA DA INFORMAÇÃO E COMUNICAÇÃO - PJ	108.790,81			
33.90.47	OBRIGAÇÕES TRIBUTÁRIAS E CONTRIBUTIVAS	286.165,02			
33.90.48	OUTROS AUXÍLIOS FINANCEIROS A PESSOAS FÍSICAS	339.762,86			
33.90.92	DESPESAS DE EXERCÍCIOS ANTERIORES	135.889,11			
40.00.00	DESPESAS DE CAPITAL				4.390.126,84
44.00.00	INVESTIMENTOS			4.237.434,61	
44.90.00	APLICAÇÕES DIRETAS		4.237.434,61		
44.90.30	MATERIAL DE CONSUMO	29.878,47			
44.90.51	OBRAS E INSTALAÇÕES	2.968.963,16			
44.90.52	EQUIPAMENTOS E MATERIAL PERMANENTE	1.232.437,58			
44.90.61	AQUISIÇÃO DE IMÓVEIS	6.155,40			
46.00.00	AMORTIZAÇÃO DA DÍVIDA			152.692,23	
46.90.00	APLICAÇÕES DIRETAS		152.692,23		
46.90.71	PRINCIPAL DA DÍVIDA CONTRATUAL RESGATADO	152.692,23			
90.00.00	RESERVA DE CONTINGÊNCIA				7.427,09
99.00.00	RESERVA DE CONTINGÊNCIA			7.427,09	
99.99.00	RESERVA DE CONTINGÊNCIA		7.427,09		
99.99.99	RESERVA DE CONTINGÊNCIA	7.427,09			
TOTAL					34.464.499,98

(Continua na página seguinte)

LOA 2025

PALMEIRA DO PIAUÍ - PI



PREFEITURA MUN.DE PALMEIRA DO PIAUI

PRAÇA NÉ LUZ, 322 CEP: 64925-000 - CNPJ:06.554.372/0001-46

Anexo 02

Página 1

Orçamento Programa - Exercício de 2025

NATUREZA DA DESPESA POR ORGÃO E UNIDADE

Lei: 13, Data: 29/09/2023

PODER	01 CÂMARA MUNICIPAL					
ORGÃO	01 CÂMARA MUNICIPAL					
UNIDADE	01 CÂMARA MUNICIPAL					
Código	Especificação	F.R.-C.A.	Elemento	Modalidade	Grupo	Categoria Econômica
3.0.00.00	DESPESAS CORRENTES					1.647.823,80
3.1.00.00	PESSOAL E ENCARGOS SOCIAIS				746.961,81	
3.1.90.00	APLICAÇÕES DIRETAS			746.961,81		
3.1.90.11	VENCIMENTOS E VANTAGENS FIXAS - PESSOAL CIVIL	1.500.00.999.000	612.508,69			
3.1.90.13	OBRIGAÇÕES PATRONAIS	1.500.00.999.000	134.453,12			
3.3.00.00	OUTRAS DESPESAS CORRENTES				900.861,99	
3.3.50.00	TRANSFERÊNCIAS A INSTITUIÇÕES PRIVADAS SEM FINS LUCRATIVOS			17.927,09		
3.3.50.41	CONTRIBUIÇÕES	1.500.00.999.000	17.927,09			
3.3.90.00	APLICAÇÕES DIRETAS			882.934,90		
3.3.90.14	DIÁRIAS - CIVIL	1.500.00.999.000	47.805,56			
3.3.90.30	MATERIAL DE CONSUMO	1.500.00.999.000	74.696,16			
3.3.90.35	SERVIÇOS DE CONSULTORIA	1.500.00.999.000	44.817,80			
3.3.90.36	OUTROS SERVIÇOS DE TERCEIROS - PESSOA FÍSICA	1.500.00.999.000	59.756,95			
3.3.90.39	OUTROS SERVIÇOS DE TERCEIROS - PESSOA JURÍDICA	1.500.00.999.000	625.842,92			
3.3.90.40	SERVIÇOS DE TECNOLOGIA DA INFORMAÇÃO E COMUNICAÇÃO - PJ	1.500.00.999.000	14.939,23			
3.3.90.47	OBRIGAÇÕES TRIBUTÁRIAS E CONTRIBUTIVAS	1.500.00.999.000	137,05			
3.3.90.92	DESPESAS DE EXERCÍCIOS ANTERIORES	1.500.00.999.000	14.939,23			
4.0.00.00	DESPESAS DE CAPITAL					29.878,46
4.4.00.00	INVESTIMENTOS				29.878,46	
4.4.90.00	APLICAÇÕES DIRETAS			29.878,46		
4.4.90.51	OBRAS E INSTALAÇÕES	1.500.00.999.000	14.939,23			
4.4.90.52	EQUIPAMENTOS E MATERIAL PERMANENTE	1.500.00.999.000	14.939,23			
TOTAL						1.677.702,26

(Continua na página seguinte)



LOA 2025

PALMEIRA DO PIAUÍ - PI



PREFEITURA MUN.DE PALMEIRA DO PIAUI

PRAÇA NÉ LUZ, 322 CEP: 64925-000 - CNPJ:06.554.372/0001-46

Anexo 02

Página 2

Orçamento Programa - Exercício de 2025

NATUREZA DA DESPESA POR ORGÃO E UNIDADE

Lei: 13, Data: 29/09/2023

PODER 02 PREFEITURA MUNICIPAL						
ORGÃO 01 GABINETE DO PREFEITO						
UNIDADE 01 GABINETE DO PREFEITO						
Código	Especificação	F.R.-C.A.	Elemento	Modalidade	Grupo	Categoria Econômica
3.0.00.00	DESPESAS CORRENTES					1.503.457,28
3.1.00.00	PESSOAL E ENCARGOS SOCIAIS				755.295,38	
3.1.90.00	APLICAÇÕES DIRETAS					
3.1.90.11	VENCIMENTOS E VANTAGENS FIXAS - PESSOAL CIVIL	1.500.00.999.000	656.547,03			
3.1.90.13	OBRIGAÇÕES PATRONAIS	1.500.00.999.000	98.748,35			
3.3.00.00	OUTRAS DESPESAS CORRENTES				748.161,90	
3.3.90.00	APLICAÇÕES DIRETAS					
3.3.90.14	DIÁRIAS - CIVIL	1.500.00.999.000	111.153,49			
3.3.90.30	MATERIAL DE CONSUMO	1.500.00.999.000	134.665,09			
3.3.90.36	OUTROS SERVIÇOS DE TERCEIROS - PESSOA FÍSICA	1.500.00.999.000	164.718,62			
3.3.90.39	OUTROS SERVIÇOS DE TERCEIROS - PESSOA JURÍDICA	1.500.00.999.000	337.624,70			
4.0.00.00	DESPESAS DE CAPITAL					2.987,85
4.4.00.00	INVESTIMENTOS				2.987,85	
4.4.90.00	APLICAÇÕES DIRETAS					
4.4.90.52	EQUIPAMENTOS E MATERIAL PERMANENTE	1.500.00.999.000	2.987,85			
TOTAL						1.506.445,13



PREFEITURA MUN.DE PALMEIRA DO PIAUI

PRAÇA NÉ LUZ, 322 CEP: 64925-000 - CNPJ:06.554.372/0001-46

Anexo 02

Página 3

Orçamento Programa - Exercício de 2025

NATUREZA DA DESPESA POR ORGÃO E UNIDADE

Lei: 13, Data: 29/09/2023

PODER 02 PREFEITURA MUNICIPAL						
ORGÃO 02 SECRETARIA MUNICIPAL DE FAZENDA						
UNIDADE 01 SECRETARIA MUNICIPAL DE FAZENDA						
Código	Especificação	F.R.-C.A.	Elemento	Modalidade	Grupo	Categoria Econômica
3.0.00.00	DESPESAS CORRENTES					130.495,34
3.0.00.00	DESPESAS CORRENTES					1.478.465,13
3.0.00.00	DESPESAS CORRENTES					9.141,92
3.1.00.00	PESSOAL E ENCARGOS SOCIAIS				568.798,04	
3.1.90.00	APLICAÇÕES DIRETAS					
3.1.90.11	VENCIMENTOS E VANTAGENS FIXAS - PESSOAL CIVIL	1.500.00.999.000	254.995,16			
3.1.90.13	OBRIGAÇÕES PATRONAIS	1.500.00.999.000	27.994,37			
3.1.90.91	SENTENÇAS JUDICIAIS	1.500.00.999.000	105.467,67			
3.1.90.94	INDENIZAÇÕES E RESTITUIÇÕES TRABALHISTAS	1.500.00.999.000	180.340,84			
3.3.00.00	OUTRAS DESPESAS CORRENTES				1.049.304,35	
3.3.50.00	TRANSFERÊNCIAS A INSTITUIÇÕES PRIVADAS SEM FINS LUCRATIVOS				74.696,18	
3.3.50.41	CONTRIBUIÇÕES	1.500.00.999.000	74.696,18			
3.3.90.00	APLICAÇÕES DIRETAS				974.608,17	
3.3.90.14	DIÁRIAS - CIVIL	1.500.00.999.000	74.391,52			
3.3.90.30	MATERIAL DE CONSUMO	1.751.00.120.000	52.287,34			
3.3.90.36	OUTROS SERVIÇOS DE TERCEIROS - PESSOA FÍSICA	1.751.00.120.000	746,96			
3.3.90.39	OUTROS SERVIÇOS DE TERCEIROS - PESSOA JURÍDICA	1.500.00.999.000	507.399,03			
3.3.90.39	OUTROS SERVIÇOS DE TERCEIROS - PESSOA JURÍDICA	1.751.00.120.000	77.461,04			
3.3.90.39	OUTROS SERVIÇOS DE TERCEIROS - PESSOA JURÍDICA	1.753.00.120.000	9.141,92			
3.3.90.47	OBRIGAÇÕES TRIBUTÁRIAS E CONTRIBUTIVAS	1.500.00.999.000	253.180,36			
4.0.00.00	DESPESAS DE CAPITAL					44.594,74
4.0.00.00	DESPESAS DE CAPITAL					170.724,69
4.4.00.00	INVESTIMENTOS				62.627,20	
4.4.90.00	APLICAÇÕES DIRETAS					
4.4.90.51	OBRAS E INSTALAÇÕES	1.751.00.120.000	22.297,37			
4.4.90.52	EQUIPAMENTOS E MATERIAL PERMANENTE	1.500.00.999.000	14.864,92			
4.4.90.52	EQUIPAMENTOS E MATERIAL PERMANENTE	1.751.00.120.000	22.297,37			
4.4.90.61	AQUISIÇÃO DE IMÓVEIS	1.500.00.999.000	3.167,54			
4.6.00.00	AMORTIZAÇÃO DA DÍVIDA				152.692,23	
4.6.90.00	APLICAÇÕES DIRETAS					
4.6.90.71	PRINCIPAL DA DÍVIDA CONTRATUAL RESGATADO	1.500.00.999.000	152.692,23			
TOTAL						1.833.421,82

(Continua na página seguinte)

LOA 2025

PALMEIRA DO PIAUÍ - PI



PREFEITURA MUN.DE PALMEIRA DO PIAUI
PRAÇA NÉ LUZ, 322 CEP: 64925-000 - CNPJ:06.554.372/0001-46

Anexo 02
Página 4

Orçamento Programa - Exercício de 2025

NATUREZA DA DESPESA POR ORGÃO E UNIDADE

Lei: 13, Data: 29/09/2023

PODER 02 PREFEITURA MUNICIPAL						
ORGÃO 03 SECRETARIA MUNICIPAL DE ADMINISTRAÇÃO E PLANEJAMENTO						
UNIDADE 01 SECRETARIA DE ADMINISTRAÇÃO E PLANEJAMENTO						
Código	Especificação	F.R.-C.A.	Elemento	Modalidade	Grupo	Categoria Econômica
3.0.00.00	DESPESAS CORRENTES					111.486,84
3.0.00.00	DESPESAS CORRENTES					2.582.027,86
3.0.00.00	DESPESAS CORRENTES					40.850,00
3.1.00.00	PESSOAL E ENCARGOS SOCIAIS				807.420,22	
3.1.90.00	APLICAÇÕES DIRETAS			807.420,22		
3.1.90.04	CONTRATAÇÃO POR TEMPO DETERMINADO	1.500.00.999.000	149,40			
3.1.90.11	VENCIMENTOS E VANTAGENS FIXAS - PESSOAL CIVIL	1.500.00.999.000	234.510,28			
3.1.90.13	OBRIGAÇÕES PATRONAIS	1.500.00.999.000	565.023,42			
3.1.90.92	DESPESAS DE EXERCÍCIOS ANTERIORES	1.500.00.999.000	7.737,12			
3.3.00.00	OUTRAS DESPESAS CORRENTES				1.926.944,48	
3.3.90.00	APLICAÇÕES DIRETAS			1.926.944,48		
3.3.90.14	DIÁRIAS - CIVIL	1.500.00.999.000	81.823,98			
3.3.90.30	MATERIAL DE CONSUMO	1.500.00.999.000	642.967,09			
3.3.90.30	MATERIAL DE CONSUMO	1.701.00.999.000	40.850,00			
3.3.90.32	MATERIAL, BEM OU SERVIÇO PARA DISTRIBUIÇÃO GRATUITA	1.500.00.999.000	134.665,09			
3.3.90.33	PASSAGENS E DESPESAS COM LOCOMOÇÃO	1.500.00.999.000	746,96			
3.3.90.36	OUTROS SERVIÇOS DE TERCEIROS - PESSOA FÍSICA	1.500.00.999.000	308.444,85			
3.3.90.39	OUTROS SERVIÇOS DE TERCEIROS - PESSOA JURÍDICA	1.500.00.999.000	591.020,44			
3.3.90.39	OUTROS SERVIÇOS DE TERCEIROS - PESSOA JURÍDICA	1.749.05.999.000	111.486,84			
3.3.90.92	DESPESAS DE EXERCÍCIOS ANTERIORES	1.500.00.999.000	14.939,23			
4.0.00.00	DESPESAS DE CAPITAL					14.864,92
4.0.00.00	DESPESAS DE CAPITAL					111.486,84
4.0.00.00	DESPESAS DE CAPITAL					
4.4.00.00	INVESTIMENTOS				126.351,76	
4.4.90.00	APLICAÇÕES DIRETAS			126.351,76		
4.4.90.51	OBRAS E INSTALAÇÕES	1.749.05.999.000	111.486,84			
4.4.90.51	OBRAS E INSTALAÇÕES	1.899.00.999.000				
4.4.90.52	EQUIPAMENTOS E MATERIAL PERMANENTE	1.500.00.999.000	14.864,92			
4.4.90.52	EQUIPAMENTOS E MATERIAL PERMANENTE	1.899.00.999.000				
TOTAL						2.860.716,46



PREFEITURA MUN.DE PALMEIRA DO PIAUI
PRAÇA NÉ LUZ, 322 CEP: 64925-000 - CNPJ:06.554.372/0001-46

Anexo 02
Página 5

Orçamento Programa - Exercício de 2025

NATUREZA DA DESPESA POR ORGÃO E UNIDADE

Lei: 13, Data: 29/09/2023

PODER 02 PREFEITURA MUNICIPAL						
ORGÃO 04 SECRETARIA MUNICIPAL DE FINANÇAS						
UNIDADE 01 SECRETARIA MUNICIPAL DE FINANÇAS						
Código	Especificação	F.R.-C.A.	Elemento	Modalidade	Grupo	Categoria Econômica
3.0.00.00	DESPESAS CORRENTES					66.892,10
3.3.00.00	OUTRAS DESPESAS CORRENTES				66.892,10	
3.3.90.00	APLICAÇÕES DIRETAS			66.892,10		
3.3.90.40	SERVIÇOS DE TECNOLOGIA DA INFORMAÇÃO E COMUNICAÇÃO - PJ	1.500.00.999.000	66.892,10			
TOTAL						66.892,10

(Continua na página seguinte)



LOA 2025

PALMEIRA DO PIAUÍ - PI



PREFEITURA MUN.DE PALMEIRA DO PIAUI
PRAÇA NÉ LUZ, 322 CEP: 64925-000 - CNPJ:06.554.372/0001-46

Anexo 02
Página 6

Orçamento Programa - Exercício de 2025

NATUREZA DA DESPESA POR ORGÃO E UNIDADE

Lei: 13, Data: 29/09/2023

PODER 02 PREFEITURA MUNICIPAL ORGÃO 05 SECRETARIA MUNICIPAL DE EDUCAÇÃO UNIDADE 01 SECRETARIA MUNICIPAL DE EDUCAÇÃO						
Código	Especificação	F.R.-C.A.	Elemento	Modalidade	Grupo	Categoria Econômica
3.0.00.00	DESPEAS CORRENTES					90.382,38
3.0.00.00	DESPEAS CORRENTES					448,20
3.0.00.00	DESPEAS CORRENTES					896,37
3.0.00.00	DESPEAS CORRENTES					347.482,24
3.0.00.00	DESPEAS CORRENTES					2.240,89
3.0.00.00	DESPEAS CORRENTES					267.043,81
3.0.00.00	DESPEAS CORRENTES					215.793,97
3.0.00.00	DESPEAS CORRENTES					2.031.728,55
3.1.00.00	PESSOAL E ENCARGOS SOCIAIS				1.203.638,09	
3.1.90.00	APLICAÇÕES DIRETAS			1.203.638,09		
3.1.90.04	CONTRATAÇÃO POR TEMPO DETERMINADO	1.500.00.200.000	139.684,40			
3.1.90.11	VENCIMENTOS E VANTAGENS FIXAS - PESSOAL CIVIL	1.500.00.200.000	167.408,07			
3.1.90.11	VENCIMENTOS E VANTAGENS FIXAS - PESSOAL CIVIL	1.569.01.999.000	134.665,09			
3.1.90.13	OBRIGAÇÕES PATRONAIS	1.500.00.200.000	761.432,33			
3.1.90.13	OBRIGAÇÕES PATRONAIS	1.569.01.999.000	149,40			
3.1.90.91	SENTENÇAS JUDICIAIS	1.500.00.200.000	149,40			
3.1.90.94	INDENIZAÇÕES E RESTITUIÇÕES TRABALHISTAS	1.500.00.200.000	149,40			
3.3.00.00	OUTRAS DESPEAS CORRENTES				1.752.378,32	
3.3.90.00	APLICAÇÕES DIRETAS			1.752.378,32		
3.3.90.14	DIÁRIAS - CIVIL	1.500.00.200.000	1.493,92			
3.3.90.14	DIÁRIAS - CIVIL	1.569.01.999.000	149,40			
3.3.90.30	MATERIAL DE CONSUMO	1.500.00.200.000	363.847,69			
3.3.90.30	MATERIAL DE CONSUMO	1.550.01.999.000	44.817,71			
3.3.90.30	MATERIAL DE CONSUMO	1.551.01.999.000	746,97			
3.3.90.30	MATERIAL DE CONSUMO	1.552.01.999.000	346.735,28			
3.3.90.30	MATERIAL DE CONSUMO	1.553.01.999.000	66.401,60			
3.3.90.30	MATERIAL DE CONSUMO	1.569.01.999.000	13.967,09			
3.3.90.30	MATERIAL DE CONSUMO	1.570.01.999.000	149,40			
3.3.90.30	MATERIAL DE CONSUMO	1.599.01.999.000	746,97			
3.3.90.32	MATERIAL, BEM OU SERVIÇO PARA DISTRIBUIÇÃO GRATUITA	1.500.00.200.000	2.240,89			
3.3.90.32	MATERIAL, BEM OU SERVIÇO PARA DISTRIBUIÇÃO GRATUITA	1.569.01.999.000	903,82			
3.3.90.36	OUTROS SERVIÇOS DE TERCEIROS - PESSOA FÍSICA	1.500.00.200.000	68.772,33			
3.3.90.36	OUTROS SERVIÇOS DE TERCEIROS - PESSOA FÍSICA	1.550.01.999.000	746,96			
3.3.90.36	OUTROS SERVIÇOS DE TERCEIROS - PESSOA FÍSICA	1.551.01.999.000	746,96			
3.3.90.36	OUTROS SERVIÇOS DE TERCEIROS - PESSOA FÍSICA	1.552.01.999.000	746,96			
3.3.90.36	OUTROS SERVIÇOS DE TERCEIROS - PESSOA FÍSICA	1.553.01.999.000	22.408,85			
3.3.90.36	OUTROS SERVIÇOS DE TERCEIROS - PESSOA FÍSICA	1.569.01.999.000	25.245,11			
3.3.90.36	OUTROS SERVIÇOS DE TERCEIROS - PESSOA FÍSICA	1.570.01.999.000	149,40			
3.3.90.39	OUTROS SERVIÇOS DE TERCEIROS - PESSOA JURÍDICA	1.500.00.200.000	521.084,23			
3.3.90.39	OUTROS SERVIÇOS DE TERCEIROS - PESSOA JURÍDICA	1.550.01.999.000	44.817,71			
3.3.90.39	OUTROS SERVIÇOS DE TERCEIROS - PESSOA JURÍDICA	1.551.01.999.000	746,96			
3.3.90.39	OUTROS SERVIÇOS DE TERCEIROS - PESSOA JURÍDICA	1.553.01.999.000	126.983,52			
3.3.90.39	OUTROS SERVIÇOS DE TERCEIROS - PESSOA JURÍDICA	1.569.01.999.000	59.564,49			
3.3.90.39	OUTROS SERVIÇOS DE TERCEIROS - PESSOA JURÍDICA	1.570.01.999.000	149,40			
3.3.90.39	OUTROS SERVIÇOS DE TERCEIROS - PESSOA JURÍDICA	1.599.01.999.000	149,40			
3.3.90.40	SERVIÇOS DE TECNOLOGIA DA INFORMAÇÃO E COMUNICAÇÃO - PJ	1.500.00.999.000	3.971,96			

(Continua na página seguinte)

**LOA 2025****PALMEIRA DO PIAUÍ - PI****PREFEITURA MUN.DE PALMEIRA DO PIAUI**

PRAÇA NÉ LUZ, 322 CEP: 64925-000 - CNPJ:06.554.372/0001-46

Anexo 02

Página 7

Orçamento Programa - Exercício de 2025

NATUREZA DA DESPESA POR ORGÃO E UNIDADE

Lei: 13, Data: 29/09/2023

PODER 02 PREFEITURA MUNICIPAL						
ORGÃO 05 SECRETARIA MUNICIPAL DE EDUCAÇÃO						
UNIDADE 01 SECRETARIA MUNICIPAL DE EDUCAÇÃO						
Código	Especificação	F.R.-C.A.	Elemento	Modalidade	Grupo	Categoria Econômica
3.3.90.47	OBRIGAÇÕES TRIBUTÁRIAS E CONTRIBUTIVAS	1.569.01.999.000	32.399,41			
3.3.90.92	DESPESAS DE EXERCÍCIOS ANTERIORES	1.500.00.200.000	1.493,93			
4.0.00.00	DESPESAS DE CAPITAL					627,30
4.0.00.00	DESPESAS DE CAPITAL					373.442,85
4.0.00.00	DESPESAS DE CAPITAL					285.427,79
4.0.00.00	DESPESAS DE CAPITAL					34.652,78
4.0.00.00	DESPESAS DE CAPITAL					1.493,96
4.4.00.00	INVESTIMENTOS				695.644,68	
4.4.90.00	APLICAÇÕES DIRETAS			695.644,68		
4.4.90.51	OBRAS E INSTALAÇÕES	1.500.00.200.000	151.622,21			
4.4.90.51	OBRAS E INSTALAÇÕES	1.550.01.999.000	19.713,55			
4.4.90.51	OBRAS E INSTALAÇÕES	1.551.01.999.000	746,96			
4.4.90.51	OBRAS E INSTALAÇÕES	1.569.01.999.000	37.497,50			
4.4.90.51	OBRAS E INSTALAÇÕES	1.599.01.999.000	149,40			
4.4.90.52	EQUIPAMENTOS E MATERIAL PERMANENTE	1.500.00.200.000	132.311,65			
4.4.90.52	EQUIPAMENTOS E MATERIAL PERMANENTE	1.550.01.999.000	14.939,23			
4.4.90.52	EQUIPAMENTOS E MATERIAL PERMANENTE	1.551.01.999.000	747,00			
4.4.90.52	EQUIPAMENTOS E MATERIAL PERMANENTE	1.569.01.999.000	334.451,42			
4.4.90.52	EQUIPAMENTOS E MATERIAL PERMANENTE	1.599.01.999.000	477,90			
4.4.90.61	AQUISIÇÃO DE IMÓVEIS	1.500.00.200.000	1.493,93			
4.4.90.61	AQUISIÇÃO DE IMÓVEIS	1.569.01.999.000	1.493,93			
TOTAL						3.651.661,09

(Continua na página seguinte)



LOA 2025

PALMEIRA DO PIAUÍ - PI



PREFEITURA MUN.DE PALMEIRA DO PIAUI

PRAÇA NÉ LUZ, 322 CEP: 64925-000 - CNPJ:06.554.372/0001-46

Anexo 02

Página 8

Orçamento Programa - Exercício de 2025

NATUREZA DA DESPESA POR ORGÃO E UNIDADE

Lei: 13, Data: 29/09/2023

PODER 02 PREFEITURA MUNICIPAL						
ORGÃO 05 SECRETARIA MUNICIPAL DE EDUCAÇÃO						
UNIDADE 05 FUNDEB						
Código	Especificação	F.R.-C.A.	Elemento	Modalidade	Grupo	Categoria Econômica
3.0.00.00	DESPESAS CORRENTES					1.752.067,69
3.0.00.00	DESPESAS CORRENTES					6.459.841,92
3.0.00.00	DESPESAS CORRENTES					257.411,43
3.0.00.00	DESPESAS CORRENTES					64.500,00
3.1.00.00	PESSOAL E ENCARGOS SOCIAIS				7.584.020,21	
3.1.90.00	APLICAÇÕES DIRETAS			7.584.020,21		
3.1.90.04	CONTRATAÇÃO POR TEMPO DETERMINADO	1.540.01.230.000	1.493,93			
3.1.90.04	CONTRATAÇÃO POR TEMPO DETERMINADO	1.540.01.999.000	1.792,73			
3.1.90.04	CONTRATAÇÃO POR TEMPO DETERMINADO	1.541.01.230.000	1.493,93			
3.1.90.11	VENCIMENTOS E VANTAGENS FIXAS - PESSOAL CIVIL	1.540.01.230.000	4.962.007,69			
3.1.90.11	VENCIMENTOS E VANTAGENS FIXAS - PESSOAL CIVIL	1.541.01.230.000	1.683.495,41			
3.1.90.11	VENCIMENTOS E VANTAGENS FIXAS - PESSOAL CIVIL	1.542.01.230.000	251.218,35			
3.1.90.11	VENCIMENTOS E VANTAGENS FIXAS - PESSOAL CIVIL	1.543.01.230.000	64.500,00			
3.1.90.13	OBRIGAÇÕES PATRONAIS	1.540.01.230.000	491.101,99			
3.1.90.13	OBRIGAÇÕES PATRONAIS	1.541.01.230.000	22.580,56			
3.1.90.13	OBRIGAÇÕES PATRONAIS	1.542.01.230.000	2.443,32			
3.1.90.91	SENTENÇAS JUDICIAIS	1.540.01.999.000	8.895,55			
3.1.90.91	SENTENÇAS JUDICIAIS	1.541.01.999.000	1.120,44			
3.1.90.92	DESPESAS DE EXERCÍCIOS ANTERIORES	1.540.01.230.000	44.817,71			
3.1.90.92	DESPESAS DE EXERCÍCIOS ANTERIORES	1.540.01.999.000	44.817,71			
3.1.90.92	DESPESAS DE EXERCÍCIOS ANTERIORES	1.541.01.230.000	1.493,93			
3.1.90.92	DESPESAS DE EXERCÍCIOS ANTERIORES	1.541.01.999.000	746,96			
3.3.00.00	OUTRAS DESPESAS CORRENTES				949.800,83	
3.3.90.00	APLICAÇÕES DIRETAS			949.800,83		
3.3.90.30	MATERIAL DE CONSUMO	1.540.01.999.000	503.048,46			
3.3.90.30	MATERIAL DE CONSUMO	1.541.01.999.000	15.686,19			
3.3.90.30	MATERIAL DE CONSUMO	1.542.01.999.000	1.339,20			
3.3.90.36	OUTROS SERVIÇOS DE TERCEIROS - PESSOA FÍSICA	1.540.01.999.000	199.502,06			
3.3.90.36	OUTROS SERVIÇOS DE TERCEIROS - PESSOA FÍSICA	1.541.01.999.000	14.939,26			
3.3.90.36	OUTROS SERVIÇOS DE TERCEIROS - PESSOA FÍSICA	1.542.01.999.000	1.071,36			
3.3.90.39	OUTROS SERVIÇOS DE TERCEIROS - PESSOA JURÍDICA	1.540.01.999.000	187.275,46			
3.3.90.39	OUTROS SERVIÇOS DE TERCEIROS - PESSOA JURÍDICA	1.541.01.999.000	7.469,63			
3.3.90.39	OUTROS SERVIÇOS DE TERCEIROS - PESSOA JURÍDICA	1.542.01.999.000	1.339,20			
3.3.90.47	OBRIGAÇÕES TRIBUTÁRIAS E CONTRIBUTIVAS	1.540.01.999.000	149,40			
3.3.90.47	OBRIGAÇÕES TRIBUTÁRIAS E CONTRIBUTIVAS	1.541.01.999.000	149,40			
3.3.90.92	DESPESAS DE EXERCÍCIOS ANTERIORES	1.540.01.999.000	14.939,23			
3.3.90.92	DESPESAS DE EXERCÍCIOS ANTERIORES	1.541.01.999.000	2.891,98			
4.0.00.00	DESPESAS DE CAPITAL					206.502,03
4.0.00.00	DESPESAS DE CAPITAL					377.300,17
4.4.00.00	INVESTIMENTOS				583.802,20	
4.4.90.00	APLICAÇÕES DIRETAS			583.802,20		
4.4.90.51	OBRA E INSTALAÇÕES	1.540.01.999.000	333.657,93			
4.4.90.52	EQUIPAMENTOS E MATERIAL PERMANENTE	1.540.01.999.000	43.642,24			
4.4.90.52	EQUIPAMENTOS E MATERIAL PERMANENTE	1.542.01.999.000	206.502,03			

(Continua na página seguinte)



LOA 2025

PALMEIRA DO PIAUÍ - PI

PREFEITURA MUN.DE PALMEIRA DO PIAUI
PRAÇA NÉ LUZ, 322 CEP: 64925-000 - CNPJ:06.554.372/0001-46Anexo 02
Página 9

Orçamento Programa - Exercício de 2025

NATUREZA DA DESPESA POR ORGÃO E UNIDADE

Lei: 13, Data: 29/09/2023

PODER		02 PREFEITURA MUNICIPAL				
ORGÃO		05 SECRETARIA MUNICIPAL DE EDUCAÇÃO				
UNIDADE		05 FUNDEB				
Código	Especificação	F.R.-C.A.	Elemento	Modalidade	Grupo	Categoria Econômica
TOTAL						9.117.623,24

PREFEITURA MUN.DE PALMEIRA DO PIAUI
PRAÇA NÉ LUZ, 322 CEP: 64925-000 - CNPJ:06.554.372/0001-46Anexo 02
Página 10

Orçamento Programa - Exercício de 2025

NATUREZA DA DESPESA POR ORGÃO E UNIDADE

Lei: 13, Data: 29/09/2023

PODER		02 PREFEITURA MUNICIPAL				
ORGÃO		06 SECRETARIA MUNICIPAL DE SAÚDE				
UNIDADE		01 FUNDO MUNICIPAL DE SAÚDE				
Código	Especificação	F.R.-C.A.	Elemento	Modalidade	Grupo	Categoria Econômica
3.0.00.00	DESPESAS CORRENTES					650.943,78
3.0.00.00	DESPESAS CORRENTES					118.250,00
3.0.00.00	DESPESAS CORRENTES					2.658.599,86
3.0.00.00	DESPESAS CORRENTES					1.259.581,81
3.1.00.00	PESSOAL E ENCARGOS SOCIAIS				1.661.305,72	
3.1.90.00	APLICAÇÕES DIRETAS			1.661.305,72		
3.1.90.04	CONTRATAÇÃO POR TEMPO DETERMINADO	1.500.00.300.000	448,20			
3.1.90.04	CONTRATAÇÃO POR TEMPO DETERMINADO	1.600.02.999.000	7.880,65			
3.1.90.11	VENCIMENTOS E VANTAGENS FIXAS - PESSOAL CIVIL	1.500.00.300.000	179.683,34			
3.1.90.11	VENCIMENTOS E VANTAGENS FIXAS - PESSOAL CIVIL	1.500.00.999.000	123.348,10			
3.1.90.11	VENCIMENTOS E VANTAGENS FIXAS - PESSOAL CIVIL	1.600.02.999.000	991.262,08			
3.1.90.11	VENCIMENTOS E VANTAGENS FIXAS - PESSOAL CIVIL	1.605.02.999.000	118.250,00			
3.1.90.11	VENCIMENTOS E VANTAGENS FIXAS - PESSOAL CIVIL	1.621.02.999.000	137.378,48			
3.1.90.13	OBRIGAÇÕES PATRONAIS	1.500.00.300.000	896,36			
3.1.90.13	OBRIGAÇÕES PATRONAIS	1.500.00.999.000	16.433,19			
3.1.90.13	OBRIGAÇÕES PATRONAIS	1.600.02.999.000	73.809,42			
3.1.90.13	OBRIGAÇÕES PATRONAIS	1.621.02.999.000	11.168,94			
3.1.90.94	INDENIZAÇÕES E RESTITUIÇÕES TRABALHISTAS	1.500.00.300.000	746,96			
3.3.00.00	OUTRAS DESPESAS CORRENTES				3.026.069,73	
3.3.90.00	APLICAÇÕES DIRETAS			3.026.069,73		
3.3.90.14	DIÁRIAS - CIVIL	1.600.02.999.000	14.864,90			
3.3.90.30	MATERIAL DE CONSUMO	1.500.00.999.000	115.281,85			
3.3.90.30	MATERIAL DE CONSUMO	1.500.00.300.000	225.055,70			
3.3.90.30	MATERIAL DE CONSUMO	1.600.02.999.000	551.360,65			
3.3.90.30	MATERIAL DE CONSUMO	1.621.02.999.000	268.750,00			
3.3.90.32	MATERIAL, BEM OU SERVIÇO PARA DISTRIBUIÇÃO GRATUITA	1.500.00.999.000	30.787,33			
3.3.90.32	MATERIAL, BEM OU SERVIÇO PARA DISTRIBUIÇÃO GRATUITA	1.600.02.999.000	4.727,19			
3.3.90.36	OUTROS SERVIÇOS DE TERCEIROS - PESSOA FÍSICA	1.500.00.300.000	293.264,28			
3.3.90.36	OUTROS SERVIÇOS DE TERCEIROS - PESSOA FÍSICA	1.500.00.999.000	13.556,81			
3.3.90.36	OUTROS SERVIÇOS DE TERCEIROS - PESSOA FÍSICA	1.600.02.999.000	446.665,94			
3.3.90.36	OUTROS SERVIÇOS DE TERCEIROS - PESSOA FÍSICA	1.621.02.999.000	82.719,63			
3.3.90.39	OUTROS SERVIÇOS DE TERCEIROS - PESSOA JURÍDICA	1.500.00.999.000	14.939,23			
3.3.90.39	OUTROS SERVIÇOS DE TERCEIROS - PESSOA JURÍDICA	1.500.00.300.000	117.863,96			
3.3.90.39	OUTROS SERVIÇOS DE TERCEIROS - PESSOA JURÍDICA	1.600.02.999.000	567.139,11			
3.3.90.39	OUTROS SERVIÇOS DE TERCEIROS - PESSOA JURÍDICA	1.621.02.999.000	150.926,73			
3.3.90.40	SERVIÇOS DE TECNOLOGIA DA INFORMAÇÃO E COMUNICAÇÃO - PJ	1.500.00.300.000	21.649,40			
3.3.90.40	SERVIÇOS DE TECNOLOGIA DA INFORMAÇÃO E COMUNICAÇÃO - PJ	1.600.02.999.000	889,92			
3.3.90.48	OUTROS AUXÍLIOS FINANCEIROS A PESSOAS FÍSICAS	1.500.00.300.000	105.627,10			
4.0.00.00	DESPESAS DE CAPITAL					183.913,11
4.0.00.00	DESPESAS DE CAPITAL					125.993,66
4.0.00.00	DESPESAS DE CAPITAL					141.595,35
4.0.00.00	DESPESAS DE CAPITAL					
4.4.00.00	INVESTIMENTOS				451.502,12	
4.4.90.00	APLICAÇÕES DIRETAS			451.502,12		
4.4.90.51	OBRAS E INSTALAÇÕES	1.500.00.300.000	61.304,37			
4.4.90.51	OBRAS E INSTALAÇÕES	1.600.02.999.000	41.472,92			

(Continua na página seguinte)



LOA 2025 PALMEIRA DO PIAUÍ - PI



PREFEITURA MUN.DE PALMEIRA DO PIAUI
PRAÇA NÉ LUZ, 322 CEP: 64925-000 - CNPJ:06.554.372/0001-46

Anexo 02
Página 11

Orçamento Programa - Exercício de 2025

NATUREZA DA DESPESA POR ORGÃO E UNIDADE

Lei: 13, Data: 29/09/2023

PODER 02 PREFEITURA MUNICIPAL						
ORGÃO 06 SECRETARIA MUNICIPAL DE SAÚDE						
UNIDADE 01 FUNDO MUNICIPAL DE SAÚDE						
Código	Especificação	F.R.-C.A.	Elemento	Modalidade	Grupo	Categoria Econômica
4.4.90.51	OBRAS E INSTALAÇÕES	1.601.02.999.000	113.946,74			
4.4.90.51	OBRAS E INSTALAÇÕES	1.621.02.999.000				
4.4.90.52	EQUIPAMENTOS E MATERIAL PERMANENTE	1.500.00.300.000	122.608,74			
4.4.90.52	EQUIPAMENTOS E MATERIAL PERMANENTE	1.600.02.999.000	84.520,74			
4.4.90.52	EQUIPAMENTOS E MATERIAL PERMANENTE	1.601.02.999.000	27.648,61			
TOTAL						5.138.877,57



PREFEITURA MUN.DE PALMEIRA DO PIAUI
PRAÇA NÉ LUZ, 322 CEP: 64925-000 - CNPJ:06.554.372/0001-46

Anexo 02
Página 12

Orçamento Programa - Exercício de 2025

NATUREZA DA DESPESA POR ORGÃO E UNIDADE

Lei: 13, Data: 29/09/2023

PODER 02 PREFEITURA MUNICIPAL						
ORGÃO 06 SECRETARIA MUNICIPAL DE SAÚDE						
UNIDADE 02 SECRETARIA MUNICIPAL DE SAÚDE						
Código	Especificação	F.R.-C.A.	Elemento	Modalidade	Grupo	Categoria Econômica
3.0.00.00	DESPESAS CORRENTES					37.348,10
3.0.00.00	DESPESAS CORRENTES					1.197.514,15
3.1.00.00	PESSOAL E ENCARGOS SOCIAIS				454.669,38	
3.1.90.00	APLICAÇÕES DIRETAS			454.669,38		
3.1.90.04	CONTRATAÇÃO POR TEMPO DETERMINADO	1.500.00.300.000	149,40			
3.1.90.11	VENCIMENTOS E VANTAGENS FIXAS - PESSOAL CIVIL	1.500.00.300.000	417.555,37			
3.1.90.13	OBRIGAÇÕES PATRONAIS	1.500.00.300.000	36.964,61			
3.3.00.00	OUTRAS DESPESAS CORRENTES				780.192,87	
3.3.50.00	TRANSFERÊNCIAS A INSTITUIÇÕES PRIVADAS SEM FINS LUCRATIVOS			149,40		
3.3.50.41	CONTRIBUIÇÕES	1.500.00.300.000	149,40			
3.3.90.00	APLICAÇÕES DIRETAS			780.043,47		
3.3.90.14	DIÁRIAS - CIVIL	1.500.00.300.000	16.235,18			
3.3.90.30	MATERIAL DE CONSUMO	1.500.00.300.000	316.261,35			
3.3.90.36	OUTROS SERVIÇOS DE TERCEIROS - PESSOA FÍSICA	1.500.00.300.000	245.940,80			
3.3.90.39	OUTROS SERVIÇOS DE TERCEIROS - PESSOA JURÍDICA	1.500.00.300.000	151.109,29			
3.3.90.47	OBRIGAÇÕES TRIBUTÁRIAS E CONTRIBUTIVAS	1.500.00.300.000	149,40			
3.3.90.92	DESPESAS DE EXERCÍCIOS ANTERIORES	1.500.00.300.000	12.999,35			
3.3.90.92	DESPESAS DE EXERCÍCIOS ANTERIORES	1.600.02.999.000	37.348,10			
4.0.00.00	DESPESAS DE CAPITAL					299,66
4.0.00.00	DESPESAS DE CAPITAL					280.995,97
4.0.00.00	DESPESAS DE CAPITAL					19.723,06
4.4.00.00	INVESTIMENTOS				301.018,69	
4.4.90.00	APLICAÇÕES DIRETAS			301.018,69		
4.4.90.51	OBRAS E INSTALAÇÕES	1.500.00.300.000	251.420,42			
4.4.90.51	OBRAS E INSTALAÇÕES	1.631.02.999.000	15.236,53			
4.4.90.52	EQUIPAMENTOS E MATERIAL PERMANENTE	1.500.00.300.000	29.575,55			
4.4.90.52	EQUIPAMENTOS E MATERIAL PERMANENTE	1.601.02.999.000	299,66			
4.4.90.52	EQUIPAMENTOS E MATERIAL PERMANENTE	1.631.02.999.000	4.486,53			
TOTAL						1.535.880,94

(Continua na página seguinte)

LOA 2025

PALMEIRA DO PIAUÍ - PI



PREFEITURA MUN.DE PALMEIRA DO PIAUI
PRAÇA NÉ LUZ, 322 CEP: 64925-000 - CNPJ:06.554.372/0001-46

Anexo 02
Página 13

Orçamento Programa - Exercício de 2025
NATUREZA DA DESPESA POR ORGÃO E UNIDADE

Lei: 13, Data: 29/09/2023

PODER 02 PREFEITURA MUNICIPAL						
ORGÃO 07 SECRETARIA MUNICIPAL DE ASSISTÊNCIA SOCIAL						
UNIDADE 02 FUNDO MUNICIPAL DE ASSISTÊNCIA SOCIAL						
Código	Especificação	F.R.-C.A.	Elemento	Modalidade	Grupo	Categoria Econômica
3.0.00.00	DESPESAS CORRENTES					679.885,80
3.1.00.00	PESSOAL E ENCARGOS SOCIAIS				311.828,40	
3.1.90.00	APLICAÇÕES DIRETAS			311.828,40		
3.1.90.04	CONTRATAÇÃO POR TEMPO DETERMINADO	1.660.04.999.000	597,60			
3.1.90.11	VENCIMENTOS E VANTAGENS FIXAS - PESSOAL CIVIL	1.660.04.999.000	308.751,70			
3.1.90.13	OBRIGAÇÕES PATRONAIS	1.660.04.999.000	2.479,10			
3.3.00.00	OUTRAS DESPESAS CORRENTES				368.057,40	
3.3.90.00	APLICAÇÕES DIRETAS			368.057,40		
3.3.90.14	DIÁRIAS - CIVIL	1.660.04.999.000	5.652,42			
3.3.90.30	MATERIAL DE CONSUMO	1.660.04.999.000	143.254,78			
3.3.90.36	OUTROS SERVIÇOS DE TERCEIROS - PESSOA FÍSICA	1.660.04.999.000	113.064,64			
3.3.90.39	OUTROS SERVIÇOS DE TERCEIROS - PESSOA JURÍDICA	1.660.04.999.000	87.525,19			
3.3.90.40	SERVIÇOS DE TECNOLOGIA DA INFORMAÇÃO E COMUNICAÇÃO - PJ	1.660.04.999.000	149,40			
3.3.90.92	DESPESAS DE EXERCÍCIOS ANTERIORES	1.660.04.999.000	18.410,97			
4.0.00.00	DESPESAS DE CAPITAL					26.293,11
4.4.00.00	INVESTIMENTOS				26.293,11	
4.4.90.00	APLICAÇÕES DIRETAS			26.293,11		
4.4.90.51	OBRAS E INSTALAÇÕES	1.660.04.999.000	2.390,29			
4.4.90.52	EQUIPAMENTOS E MATERIAL PERMANENTE	1.660.04.999.000	23.902,82			
TOTAL						706.178,91



PREFEITURA MUN.DE PALMEIRA DO PIAUI
PRAÇA NÉ LUZ, 322 CEP: 64925-000 - CNPJ:06.554.372/0001-46

Anexo 02
Página 14

Orçamento Programa - Exercício de 2025
NATUREZA DA DESPESA POR ORGÃO E UNIDADE

Lei: 13, Data: 29/09/2023

PODER 02 PREFEITURA MUNICIPAL						
ORGÃO 07 SECRETARIA MUNICIPAL DE ASSISTÊNCIA SOCIAL						
UNIDADE 03 SECRETARIA MUNICIPAL DE ASSISTÊNCIA SOCIAL						
Código	Especificação	F.R.-C.A.	Elemento	Modalidade	Grupo	Categoria Econômica
3.0.00.00	DESPESAS CORRENTES					531.898,89
3.1.00.00	PESSOAL E ENCARGOS SOCIAIS				242.762,62	
3.1.90.00	APLICAÇÕES DIRETAS			242.762,62		
3.1.90.11	VENCIMENTOS E VANTAGENS FIXAS - PESSOAL CIVIL	1.500.00.999.000	179.270,84			
3.1.90.13	OBRIGAÇÕES PATRONAIS	1.500.00.999.000	59.756,96			
3.1.90.92	DESPESAS DE EXERCÍCIOS ANTERIORES	1.500.00.999.000	3.734,82			
3.3.00.00	OUTRAS DESPESAS CORRENTES				289.136,27	
3.3.90.00	APLICAÇÕES DIRETAS			289.136,27		
3.3.90.14	DIÁRIAS - CIVIL	1.500.00.999.000	3.198,34			
3.3.90.30	MATERIAL DE CONSUMO	1.500.00.999.000	15.337,00			
3.3.90.32	MATERIAL, BEM OU SERVIÇO PARA DISTRIBUIÇÃO GRATUITA	1.500.00.999.000	14.939,26			
3.3.90.36	OUTROS SERVIÇOS DE TERCEIROS - PESSOA FÍSICA	1.500.00.999.000	6.363,68			
3.3.90.39	OUTROS SERVIÇOS DE TERCEIROS - PESSOA JURÍDICA	1.500.00.999.000	13.668,30			
3.3.90.48	OUTROS AUXÍLIOS FINANCEIROS A PESSOAS FÍSICAS	1.500.00.999.000	234.135,76			
3.3.90.92	DESPESAS DE EXERCÍCIOS ANTERIORES	1.500.00.999.000	1.493,93			
4.0.00.00	DESPESAS DE CAPITAL					9.741,93
4.4.00.00	INVESTIMENTOS				9.741,93	
4.4.90.00	APLICAÇÕES DIRETAS			9.741,93		
4.4.90.51	OBRAS E INSTALAÇÕES	1.500.00.999.000	1.525,34			
4.4.90.52	EQUIPAMENTOS E MATERIAL PERMANENTE	1.500.00.999.000	8.216,59			
TOTAL						541.640,82

(Continua na página seguinte)



LOA 2025

PALMEIRA DO PIAUÍ - PI



PREFEITURA MUN.DE PALMEIRA DO PIAUI
PRAÇA NÉ LUZ, 322 CEP: 64925-000 - CNPJ:06.554.372/0001-46

Anexo 02
Página 15

Orçamento Programa - Exercício de 2025

NATUREZA DA DESPESA POR ORGÃO E UNIDADE

Lei: 13, Data: 29/09/2023

PODER 02 PREFEITURA MUNICIPAL						
ORGÃO 08 SECRETARIA MUNICIPAL DE AGRICULTURA						
UNIDADE 01 AGRICULTURA						
Código	Especificação	F.R.-C.A.	Elemento	Modalidade	Grupo	Categoria Econômica
3.0.00.00	DESPESAS CORRENTES					105.439,78
3.1.00.00	PESSOAL E ENCARGOS SOCIAIS				49.747,66	
3.1.90.00	APLICAÇÕES DIRETAS			49.747,66		
3.1.90.04	CONTRATAÇÃO POR TEMPO DETERMINADO	1.500.00.999.000	149,40			
3.1.90.11	VENCIMENTOS E VANTAGENS FIXAS - PESSOAL CIVIL	1.500.00.999.000	41.232,29			
3.1.90.13	OBRIGAÇÕES PATRONAIS	1.500.00.999.000	8.365,97			
3.3.00.00	OUTRAS DESPESAS CORRENTES				55.692,12	
3.3.90.00	APLICAÇÕES DIRETAS			55.692,12		
3.3.90.14	DIÁRIAS - CIVIL	1.500.00.999.000	746,96			
3.3.90.30	MATERIAL DE CONSUMO	1.500.00.999.000	149,40			
3.3.90.32	MATERIAL, BEM OU SERVIÇO PARA DISTRIBUIÇÃO GRATUITA	1.500.00.999.000	746,96			
3.3.90.36	OUTROS SERVIÇOS DE TERCEIROS - PESSOA FÍSICA	1.500.00.999.000	149,40			
3.3.90.39	OUTROS SERVIÇOS DE TERCEIROS - PESSOA JURÍDICA	1.500.00.999.000	53.899,40			
4.0.00.00	DESPESAS DE CAPITAL					298,80
4.4.00.00	INVESTIMENTOS				298,80	
4.4.90.00	APLICAÇÕES DIRETAS			298,80		
4.4.90.51	OBRAS E INSTALAÇÕES	1.500.00.999.000	149,40			
4.4.90.52	EQUIPAMENTOS E MATERIAL PERMANENTE	1.500.00.999.000	149,40			
TOTAL						105.738,58



PREFEITURA MUN.DE PALMEIRA DO PIAUI
PRAÇA NÉ LUZ, 322 CEP: 64925-000 - CNPJ:06.554.372/0001-46

Anexo 02
Página 16

Orçamento Programa - Exercício de 2025

NATUREZA DA DESPESA POR ORGÃO E UNIDADE

Lei: 13, Data: 29/09/2023

PODER 02 PREFEITURA MUNICIPAL						
ORGÃO 09 SECRETARIA MUNICIPAL DE DESENVOLVIMENTO, OBRAS E SERVIÇOS P						
UNIDADE 01 SECRETARIA MUN DE DESENVOLVIMENTO, OBRAS E SERVIÇOS PÚBLICOS						
Código	Especificação	F.R.-C.A.	Elemento	Modalidade	Grupo	Categoria Econômica
3.0.00.00	DESPESAS CORRENTES					44.131,85
3.0.00.00	DESPESAS CORRENTES					2.060.531,87
3.1.00.00	PESSOAL E ENCARGOS SOCIAIS				77.705,87	
3.1.90.00	APLICAÇÕES DIRETAS			77.705,87		
3.1.90.11	VENCIMENTOS E VANTAGENS FIXAS - PESSOAL CIVIL	1.500.00.999.000	66.317,71			
3.1.90.13	OBRIGAÇÕES PATRONAIS	1.500.00.999.000	11.388,16			
3.3.00.00	OUTRAS DESPESAS CORRENTES				2.026.957,85	
3.3.90.00	APLICAÇÕES DIRETAS			2.026.957,85		
3.3.90.30	MATERIAL DE CONSUMO	1.500.00.999.000	249.853,73			
3.3.90.30	MATERIAL DE CONSUMO	1.750.05.999.000	15.162,22			
3.3.90.36	OUTROS SERVIÇOS DE TERCEIROS - PESSOA FÍSICA	1.500.00.999.000	58.903,03			
3.3.90.39	OUTROS SERVIÇOS DE TERCEIROS - PESSOA JURÍDICA	1.500.00.999.000	1.674.069,24			
3.3.90.39	OUTROS SERVIÇOS DE TERCEIROS - PESSOA JURÍDICA	1.750.05.999.000	28.969,63			
4.0.00.00	DESPESAS DE CAPITAL					1.375.221,66
4.0.00.00	DESPESAS DE CAPITAL					4.481,77
4.0.00.00	DESPESAS DE CAPITAL					282.801,76
4.4.00.00	INVESTIMENTOS				1.662.505,19	
4.4.90.00	APLICAÇÕES DIRETAS			1.662.505,19		
4.4.90.30	MATERIAL DE CONSUMO	1.500.00.999.000	29.878,47			
4.4.90.51	OBRAS E INSTALAÇÕES	1.500.00.999.000	1.315.464,70			
4.4.90.51	OBRAS E INSTALAÇÕES	1.700.05.999.000	282.801,76			
4.4.90.52	EQUIPAMENTOS E MATERIAL PERMANENTE	1.500.00.999.000	29.878,49			
4.4.90.52	EQUIPAMENTOS E MATERIAL PERMANENTE	1.750.05.999.000	4.481,77			
TOTAL						3.767.168,91

(Continua na página seguinte)

LOA 2025

PALMEIRA DO PIAUÍ - PI



PREFEITURA MUN.DE PALMEIRA DO PIAUI

PRAÇA NÉ LUZ, 322 CEP: 64925-000 - CNPJ:06.554.372/0001-46

Anexo 02

Página 17

Orçamento Programa - Exercício de 2025

NATUREZA DA DESPESA POR ORGÃO E UNIDADE

Lei: 13, Data: 29/09/2023

Código	Especificação	F.R.-C.A.	Elemento	Modalidade	Grupo	Categoria Econômica
PODER	02 PREFEITURA MUNICIPAL					
ORGÃO	10 UNIDADE MISTA DE SAÚDE MIGUEL PINHEIRO LOPES					
UNIDADE	00 UNIDADE MISTA DE SAÚDE MIGUEL PINHEIRO LOPES					
3.0.00.00	DESPESAS CORRENTES					449.809,50
3.0.00.00	DESPESAS CORRENTES					66.651,36
3.1.00.00	PESSOAL E ENCARGOS SOCIAIS				133.623,68	
3.1.90.00	APLICAÇÕES DIRETAS			133.623,68		
3.1.90.04	CONTRATAÇÃO POR TEMPO DETERMINADO	1.500.00.300.000	746,96			
3.1.90.04	CONTRATAÇÃO POR TEMPO DETERMINADO	1.621.02.999.000	746,96			
3.1.90.11	VENCIMENTOS E VANTAGENS FIXAS - PESSOAL CIVIL	1.500.00.300.000	29.878,47			
3.1.90.11	VENCIMENTOS E VANTAGENS FIXAS - PESSOAL CIVIL	1.621.02.999.000	59.756,95			
3.1.90.13	OBRIGAÇÕES PATRONAIS	1.500.00.300.000	746,96			
3.1.90.13	OBRIGAÇÕES PATRONAIS	1.621.02.999.000	4.399,28			
3.1.90.92	DESPESAS DE EXERCÍCIOS ANTERIORES	1.500.00.300.000	7.469,63			
3.1.90.92	DESPESAS DE EXERCÍCIOS ANTERIORES	1.621.02.999.000	29.878,47			
3.3.00.00	OUTRAS DESPESAS CORRENTES				382.837,18	
3.3.90.00	APLICAÇÕES DIRETAS			382.837,18		
3.3.90.14	DIÁRIAS - CIVIL	1.500.00.300.000	1.366,84			
3.3.90.14	DIÁRIAS - CIVIL	1.621.02.999.000	5.616,71			
3.3.90.30	MATERIAL DE CONSUMO	1.500.00.300.000	13.445,32			
3.3.90.30	MATERIAL DE CONSUMO	1.621.02.999.000	245.754,16			
3.3.90.33	PASSAGENS E DESPESAS COM LOCOMOÇÃO	1.500.00.300.000	149,40			
3.3.90.33	PASSAGENS E DESPESAS COM LOCOMOÇÃO	1.621.02.999.000	149,40			
3.3.90.36	OUTROS SERVIÇOS DE TERCEIROS - PESSOA FÍSICA	1.500.00.300.000	8.963,56			
3.3.90.36	OUTROS SERVIÇOS DE TERCEIROS - PESSOA FÍSICA	1.621.02.999.000	71.985,78			
3.3.90.39	OUTROS SERVIÇOS DE TERCEIROS - PESSOA JURÍDICA	1.500.00.300.000	2.240,89			
3.3.90.39	OUTROS SERVIÇOS DE TERCEIROS - PESSOA JURÍDICA	1.621.02.999.000	16.433,16			
3.3.90.40	SERVIÇOS DE TECNOLOGIA DA INFORMAÇÃO E COMUNICAÇÃO - PJ	1.500.00.999.000	149,40			
3.3.90.40	SERVIÇOS DE TECNOLOGIA DA INFORMAÇÃO E COMUNICAÇÃO - PJ	1.621.02.999.000	149,40			
3.3.90.92	DESPESAS DE EXERCÍCIOS ANTERIORES	1.500.00.300.000	1.493,93			
3.3.90.92	DESPESAS DE EXERCÍCIOS ANTERIORES	1.621.02.999.000	14.939,23			
4.0.00.00	DESPESAS DE CAPITAL					52.656,17
4.0.00.00	DESPESAS DE CAPITAL					13.445,33
4.4.00.00	INVESTIMENTOS				66.101,50	
4.4.90.00	APLICAÇÕES DIRETAS			66.101,50		
4.4.90.51	OBRAS E INSTALAÇÕES	1.500.00.300.000	4.481,77			
4.4.90.51	OBRAS E INSTALAÇÕES	1.621.02.999.000	14.288,44			
4.4.90.52	EQUIPAMENTOS E MATERIAL PERMANENTE	1.500.00.300.000	8.963,56			
4.4.90.52	EQUIPAMENTOS E MATERIAL PERMANENTE	1.621.02.999.000	38.367,73			
TOTAL						582.562,36

(Continua na página seguinte)



LOA 2025 PALMEIRA DO PIAUÍ - PI



PREFEITURA MUN.DE PALMEIRA DO PIAUI

PRAÇA NÉ LUZ, 322 CEP: 64925-000 - CNPJ:06.554.372/0001-46

Anexo 02

Página 18

Orçamento Programa - Exercício de 2025

NATUREZA DA DESPESA POR ORGÃO E UNIDADE

Lei: 13, Data: 29/09/2023

PODER 02 PREFEITURA MUNICIPAL ORGÃO 11 SECRETARIA MUNICIPAL DE CULTURA UNIDADE 00 SECRETARIA MUNICIPAL DE CULTURA						
Código	Especificação	F.R.-C.A.	Elemento	Modalidade	Grupo	Categoria Econômica
3.0.00.00	DESPESAS CORRENTES					53.750,00
3.0.00.00	DESPESAS CORRENTES					53.750,00
3.3.00.00	OUTRAS DESPESAS CORRENTES				107.500,00	
3.3.90.00	APLICAÇÕES DIRETAS			107.500,00		
3.3.90.31	PREMIAÇÕES CULTURAIS, ARTÍSTICAS, CIENTÍFICAS, DESPORTIVAS E	1.715.00.999.000	53.750,00			
3.3.90.31	PREMIAÇÕES CULTURAIS, ARTÍSTICAS, CIENTÍFICAS, DESPORTIVAS E	1.716.00.999.000	53.750,00			
TOTAL						107.500,00



PREFEITURA MUN.DE PALMEIRA DO PIAUI

PRAÇA NÉ LUZ, 322 CEP: 64925-000 - CNPJ:06.554.372/0001-46

Anexo 02

Página 19

Orçamento Programa - Exercício de 2025

NATUREZA DA DESPESA POR ORGÃO E UNIDADE

Lei: 13, Data: 29/09/2023

PODER 02 PREFEITURA MUNICIPAL ORGÃO 11 SECRETARIA MUNICIPAL DE CULTURA UNIDADE 02 CULTURA						
Código	Especificação	F.R.-C.A.	Elemento	Modalidade	Grupo	Categoria Econômica
3.0.00.00	DESPESAS CORRENTES					309.152,37
3.1.00.00	PESSOAL E ENCARGOS SOCIAIS				71.098,26	
3.1.90.00	APLICAÇÕES DIRETAS			71.098,26		
3.1.90.11	VENCIMENTOS E VANTAGENS FIXAS - PESSOAL CIVIL	1.500.00.999.000	62.732,29			
3.1.90.13	OBRIGAÇÕES PATRONAIS	1.500.00.999.000	8.365,97			
3.3.00.00	OUTRAS DESPESAS CORRENTES				238.054,11	
3.3.90.00	APLICAÇÕES DIRETAS			238.054,11		
3.3.90.14	DIÁRIAS - CIVIL	1.500.00.999.000	2.240,89			
3.3.90.30	MATERIAL DE CONSUMO	1.500.00.999.000	72.305,90			
3.3.90.36	OUTROS SERVIÇOS DE TERCEIROS - PESSOA FÍSICA	1.500.00.999.000	37.348,10			
3.3.90.39	OUTROS SERVIÇOS DE TERCEIROS - PESSOA JURÍDICA	1.500.00.999.000	126.159,22			
TOTAL						309.152,37

(Continua na página seguinte)

LOA 2025

PALMEIRA DO PIAUÍ - PI



PREFEITURA MUN.DE PALMEIRA DO PIAUI

PRAÇA NÉ LUZ, 322 CEP: 64925-000 - CNPJ:06.554.372/0001-46

Orçamento Programa - Exercício de 2025

NATUREZA DA DESPESA POR ORGÃO E UNIDADE

Anexo 02

Página 20

Lei: 13, Data: 29/09/2023

PODER 02 PREFEITURA MUNICIPAL						
ORGÃO 12 SECRETARIA MUNICIPAL DE LAZER						
UNIDADE 04 LAZER						
Código	Especificação	F.R.-C.A.	Elemento	Modalidade	Grupo	Categoria Econômica
3.0.00.00	DESPESAS CORRENTES					304.402,37
3.1.00.00	PESSOAL E ENCARGOS SOCIAIS				49.598,26	
3.1.90.00	APLICAÇÕES DIRETAS			49.598,26		
3.1.90.11	VENCIMENTOS E VANTAGENS FIXAS - PESSOAL CIVIL	1.500.00.999.000	41.232,29			
3.1.90.13	OBRIGAÇÕES PATRONAIS	1.500.00.999.000	8.365,97			
3.3.00.00	OUTRAS DESPESAS CORRENTES				254.804,11	
3.3.90.00	APLICAÇÕES DIRETAS			254.804,11		
3.3.90.14	DIÁRIAS - CIVIL	1.500.00.999.000	746,96			
3.3.90.31	PREMIAÇÕES CULTURAIS, ARTÍSTICAS, CIENTÍFICAS, DESPORTIVAS E	1.500.00.999.000	44.817,71			
3.3.90.36	OUTROS SERVIÇOS DE TERCEIROS - PESSOA FÍSICA	1.500.00.999.000	37.348,10			
3.3.90.39	OUTROS SERVIÇOS DE TERCEIROS - PESSOA JURÍDICA	1.500.00.999.000	171.891,34			
TOTAL						304.402,37



PREFEITURA MUN.DE PALMEIRA DO PIAUI

PRAÇA NÉ LUZ, 322 CEP: 64925-000 - CNPJ:06.554.372/0001-46

Orçamento Programa - Exercício de 2025

NATUREZA DA DESPESA POR ORGÃO E UNIDADE

Anexo 02

Página 21

Lei: 13, Data: 29/09/2023

PODER 02 PREFEITURA MUNICIPAL						
ORGÃO 13 SECRETARIA MUNICIPAL DE DESPORTOS						
UNIDADE 03 DESPORTO						
Código	Especificação	F.R.-C.A.	Elemento	Modalidade	Grupo	Categoria Econômica
3.0.00.00	DESPESAS CORRENTES					354.462,59
3.1.00.00	PESSOAL E ENCARGOS SOCIAIS				49.598,26	
3.1.90.00	APLICAÇÕES DIRETAS			49.598,26		
3.1.90.11	VENCIMENTOS E VANTAGENS FIXAS - PESSOAL CIVIL	1.500.00.999.000	41.232,29			
3.1.90.13	OBRIGAÇÕES PATRONAIS	1.500.00.999.000	8.365,97			
3.3.00.00	OUTRAS DESPESAS CORRENTES				304.864,33	
3.3.90.00	APLICAÇÕES DIRETAS			304.864,33		
3.3.90.14	DIÁRIAS - CIVIL	1.500.00.999.000	2.240,89			
3.3.90.30	MATERIAL DE CONSUMO	1.500.00.999.000	92.690,25			
3.3.90.32	MATERIAL, BEM OU SERVIÇO PARA DISTRIBUIÇÃO GRATUITA	1.500.00.999.000	18.219,63			
3.3.90.36	OUTROS SERVIÇOS DE TERCEIROS - PESSOA FÍSICA	1.500.00.999.000	1.493,93			
3.3.90.39	OUTROS SERVIÇOS DE TERCEIROS - PESSOA JURÍDICA	1.500.00.999.000	190.219,63			
4.0.00.00	DESPESAS DE CAPITAL					193.284,40
4.4.00.00	INVESTIMENTOS				215.693,26	22.408,86
4.4.90.00	APLICAÇÕES DIRETAS			215.693,26		
4.4.90.51	OBRAS E INSTALAÇÕES	1.500.00.999.000	7.469,63			
4.4.90.51	OBRAS E INSTALAÇÕES	1.700.05.999.000	163.405,93			
4.4.90.52	EQUIPAMENTOS E MATERIAL PERMANENTE	1.500.00.999.000	14.939,23			
4.4.90.52	EQUIPAMENTOS E MATERIAL PERMANENTE	1.700.05.999.000	29.878,47			
TOTAL						570.155,85

(Continua na página seguinte)



LOA 2025 PALMEIRA DO PIAUÍ - PI



PREFEITURA MUN.DE PALMEIRA DO PIAUI
PRAÇA NÉ LUZ, 322 CEP: 64925-000 - CNPJ:06.554.372/0001-46

Anexo 02
Página 22

Orçamento Programa - Exercício de 2025

NATUREZA DA DESPESA POR ORGÃO E UNIDADE

Lei: 13, Data: 29/09/2023

PODER 02 PREFEITURA MUNICIPAL						
ORGÃO 14 SECRETARIA MUNICIPAL DE MEIO AMBIENTE						
UNIDADE 02 MEIO AMBIENTE						
Código	Especificação	F.R.-C.A.	Elemento	Modalidade	Grupo	Categoria Econômica
3.0.00.00	DESPESAS CORRENTES					70.364,25
3.1.00.00	PESSOAL E ENCARGOS SOCIAIS				60.348,26	
3.1.90.00	APLICAÇÕES DIRETAS			60.348,26		
3.1.90.11	VENCIMENTOS E VANTAGENS FIXAS - PESSOAL CIVIL	1.500.00.999.000	41.232,29			
3.1.90.13	OBRIGAÇÕES PATRONAIS	1.500.00.999.000	19.115,97			
3.3.00.00	OUTRAS DESPESAS CORRENTES				10.015,99	
3.3.90.00	APLICAÇÕES DIRETAS			10.015,99		
3.3.90.36	OUTROS SERVIÇOS DE TERCEIROS - PESSOA FÍSICA	1.500.00.999.000	9.269,03			
3.3.90.39	OUTROS SERVIÇOS DE TERCEIROS - PESSOA JURÍDICA	1.500.00.999.000	746,96			
4.0.00.00	DESPESAS DE CAPITAL					2.987,86
4.4.00.00	INVESTIMENTOS				2.987,86	
4.4.90.00	APLICAÇÕES DIRETAS			2.987,86		
4.4.90.51	OBRAS E INSTALAÇÕES	1.500.00.999.000	1.493,93			
4.4.90.52	EQUIPAMENTOS E MATERIAL PERMANENTE	1.500.00.999.000	1.493,93			
TOTAL						73.352,11



PREFEITURA MUN.DE PALMEIRA DO PIAUI
PRAÇA NÉ LUZ, 322 CEP: 64925-000 - CNPJ:06.554.372/0001-46

Anexo 02
Página 23

Orçamento Programa - Exercício de 2025

NATUREZA DA DESPESA POR ORGÃO E UNIDADE

Lei: 13, Data: 29/09/2023

PODER 90 RESERVA DE CONTINGENCIA						
ORGÃO 90 RESERVA DE CONTINGÊNCIA						
UNIDADE 00 RESERVA DE CONTINGÊNCIA						
Código	Especificação	F.R.-C.A.	Elemento	Modalidade	Grupo	Categoria Econômica
9.0.00.00	RESERVA DE CONTINGÊNCIA					7.427,09
9.9.00.00	RESERVA DE CONTINGÊNCIA				7.427,09	
9.9.99.00	RESERVA DE CONTINGÊNCIA			7.427,09		
9.9.99.99	RESERVA DE CONTINGÊNCIA	1.500.00.999.000	7.427,09			
TOTAL						7.427,09
TOTAL GERAL						34.464.499,98

(Continua na página seguinte)

LOA 2025
PALMEIRA DO PIAUÍ - PI

PREFEITURA MUN.DE PALMEIRA DO PIAUI
 PRAÇA NÉ LUZ, 322 CEP: 64925-000 - CNPJ:06.554.372/0001-46

 Orçamento Programa - Exercício de 2025
 Anexo 02
 Página 1

NATUREZA DA DESPESA POR ORGÃO

Lei: 13, Data: 29/09/2023

PODER ORGÃO						
01 CÂMARA MUNICIPAL						
01 CÂMARA MUNICIPAL						
Código	Especificação	F.R.-C.A.	Elemento	Modalidade	Grupo	Categoria Econômica
3.0.00.00	DESPESAS CORRENTES					1.647.823,80
3.1.00.00	PESSOAL E ENCARGOS SOCIAIS				746.961,81	
3.1.90.00	APLICAÇÕES DIRETAS			746.961,81		
3.1.90.11	VENCIMENTOS E VANTAGENS FIXAS - PESSOAL CIVIL	1.500.00.999.000	612.508,69			
3.1.90.13	OBRIGAÇÕES PATRONAIS	1.500.00.999.000	134.453,12			
3.3.00.00	OUTRAS DESPESAS CORRENTES				900.861,99	
3.3.50.00	TRANSFERÊNCIAS A INSTITUIÇÕES PRIVADAS SEM FINS LUCRATIVOS			17.927,09		
3.3.50.41	CONTRIBUIÇÕES	1.500.00.999.000	17.927,09			
3.3.90.00	APLICAÇÕES DIRETAS			882.934,90		
3.3.90.14	DIÁRIAS - CIVIL	1.500.00.999.000	47.805,56			
3.3.90.30	MATERIAL DE CONSUMO	1.500.00.999.000	74.696,16			
3.3.90.35	SERVIÇOS DE CONSULTORIA	1.500.00.999.000	44.817,80			
3.3.90.36	OUTROS SERVIÇOS DE TERCEIROS - PESSOA FÍSICA	1.500.00.999.000	59.756,95			
3.3.90.39	OUTROS SERVIÇOS DE TERCEIROS - PESSOA JURÍDICA	1.500.00.999.000	625.842,92			
3.3.90.40	SERVIÇOS DE TECNOLOGIA DA INFORMAÇÃO E COMUNICAÇÃO - PJ	1.500.00.999.000	14.939,23			
3.3.90.47	OBRIGAÇÕES TRIBUTÁRIAS E CONTRIBUTIVAS	1.500.00.999.000	137,05			
3.3.90.92	DESPESAS DE EXERCÍCIOS ANTERIORES	1.500.00.999.000	14.939,23			
4.0.00.00	DESPESAS DE CAPITAL					29.878,46
4.4.00.00	INVESTIMENTOS				29.878,46	
4.4.90.00	APLICAÇÕES DIRETAS			29.878,46		
4.4.90.51	OBRAS E INSTALAÇÕES	1.500.00.999.000	14.939,23			
4.4.90.52	EQUIPAMENTOS E MATERIAL PERMANENTE	1.500.00.999.000	14.939,23			
TOTAL						1.677.702,26

PREFEITURA MUN.DE PALMEIRA DO PIAUI
 PRAÇA NÉ LUZ, 322 CEP: 64925-000 - CNPJ:06.554.372/0001-46

 Orçamento Programa - Exercício de 2025
 Anexo 02
 Página 2

NATUREZA DA DESPESA POR ORGÃO

Lei: 13, Data: 29/09/2023

PODER ORGÃO						
02 PREFEITURA MUNICIPAL						
01 GABINETE DO PREFEITO						
Código	Especificação	F.R.-C.A.	Elemento	Modalidade	Grupo	Categoria Econômica
3.0.00.00	DESPESAS CORRENTES					1.503.457,28
3.1.00.00	PESSOAL E ENCARGOS SOCIAIS				755.295,38	
3.1.90.00	APLICAÇÕES DIRETAS			755.295,38		
3.1.90.11	VENCIMENTOS E VANTAGENS FIXAS - PESSOAL CIVIL	1.500.00.999.000	656.547,03			
3.1.90.13	OBRIGAÇÕES PATRONAIS	1.500.00.999.000	98.748,35			
3.3.00.00	OUTRAS DESPESAS CORRENTES				748.161,90	
3.3.90.00	APLICAÇÕES DIRETAS			748.161,90		
3.3.90.14	DIÁRIAS - CIVIL	1.500.00.999.000	111.153,49			
3.3.90.30	MATERIAL DE CONSUMO	1.500.00.999.000	134.665,09			
3.3.90.36	OUTROS SERVIÇOS DE TERCEIROS - PESSOA FÍSICA	1.500.00.999.000	164.718,62			
3.3.90.39	OUTROS SERVIÇOS DE TERCEIROS - PESSOA JURÍDICA	1.500.00.999.000	337.624,70			
4.0.00.00	DESPESAS DE CAPITAL					2.987,85
4.4.00.00	INVESTIMENTOS				2.987,85	
4.4.90.00	APLICAÇÕES DIRETAS			2.987,85		
4.4.90.52	EQUIPAMENTOS E MATERIAL PERMANENTE	1.500.00.999.000	2.987,85			
TOTAL						1.506.445,13

(Continua na página seguinte)



LOA 2025

PALMEIRA DO PIAUÍ - PI



PREFEITURA MUN.DE PALMEIRA DO PIAUI
PRAÇA NÉ LUZ, 322 CEP: 64925-000 - CNPJ:06.554.372/0001-46

Orçamento Programa - Exercício de 2025
Anexo 02
Página 3

NATUREZA DA DESPESA POR ORGÃO

Lei: 13, Data: 29/09/2023

PODER ORGÃO						
02 PREFEITURA MUNICIPAL						
02 SECRETARIA MUNICIPAL DE FAZENDA						
Código	Especificação	F.R.-C.A.	Elemento	Modalidade	Grupo	Categoria Econômica
3.0.00.00	DESPESAS CORRENTES					1.618.102,39
3.1.00.00	PESSOAL E ENCARGOS SOCIAIS				568.798,04	
3.1.90.00	APLICAÇÕES DIRETAS			568.798,04		
3.1.90.11	VENCIMENTOS E VANTAGENS FIXAS - PESSOAL CIVIL	1.500.00.999.000	254.995,16			
3.1.90.13	OBRIGAÇÕES PATRONAIS	1.500.00.999.000	27.994,37			
3.1.90.91	SENTENÇAS JUDICIAIS	1.500.00.999.000	105.467,67			
3.1.90.94	INDENIZAÇÕES E RESTITUIÇÕES TRABALHISTAS	1.500.00.999.000	180.340,84			
3.3.00.00	OUTRAS DESPESAS CORRENTES				1.049.304,35	
3.3.50.00	TRANSFERÊNCIAS A INSTITUIÇÕES PRIVADAS SEM FINS LUCRATIVOS			74.696,18		
3.3.50.41	CONTRIBUIÇÕES	1.500.00.999.000	74.696,18			
3.3.90.00	APLICAÇÕES DIRETAS			974.608,17		
3.3.90.14	DIÁRIAS - CIVIL	1.500.00.999.000	74.391,52			
3.3.90.30	MATERIAL DE CONSUMO	1.751.00.120.000	52.287,34			
3.3.90.36	OUTROS SERVIÇOS DE TERCEIROS - PESSOA FÍSICA	1.751.00.120.000	746,96			
3.3.90.39	OUTROS SERVIÇOS DE TERCEIROS - PESSOA JURÍDICA	1.500.00.999.000	507.399,03			
3.3.90.39	OUTROS SERVIÇOS DE TERCEIROS - PESSOA JURÍDICA	1.751.00.120.000	77.461,04			
3.3.90.39	OUTROS SERVIÇOS DE TERCEIROS - PESSOA JURÍDICA	1.753.00.120.000	9.141,92			
3.3.90.47	OBRIGAÇÕES TRIBUTÁRIAS E CONTRIBUTIVAS	1.500.00.999.000	253.180,36			
4.0.00.00	DESPESAS DE CAPITAL					215.319,43
4.4.00.00	INVESTIMENTOS				62.627,20	
4.4.90.00	APLICAÇÕES DIRETAS			62.627,20		
4.4.90.51	OBRAS E INSTALAÇÕES	1.751.00.120.000	22.297,37			
4.4.90.52	EQUIPAMENTOS E MATERIAL PERMANENTE	1.500.00.999.000	14.864,92			
4.4.90.52	EQUIPAMENTOS E MATERIAL PERMANENTE	1.751.00.120.000	22.297,37			
4.4.90.61	AQUISIÇÃO DE IMÓVEIS	1.500.00.999.000	3.167,54			
4.6.00.00	AMORTIZAÇÃO DA DÍVIDA				152.692,23	
4.6.90.00	APLICAÇÕES DIRETAS			152.692,23		
4.6.90.71	PRINCIPAL DA DÍVIDA CONTRATUAL RESGATADO	1.500.00.999.000	152.692,23			
TOTAL						1.833.421,82

(Continua na página seguinte)

LOA 2025

PALMEIRA DO PIAUÍ - PI



PREFEITURA MUN.DE PALMEIRA DO PIAUI
PRAÇA NÉ LUZ, 322 CEP: 64925-000 - CNPJ:06.554.372/0001-46

Orçamento Programa - Exercício de 2025
Anexo 02
Página 4

NATUREZA DA DESPESA POR ORGÃO

Lei: 13, Data: 29/09/2023

PODER ORGÃO						
02 PREFEITURA MUNICIPAL						
03 SECRETARIA MUNICIPAL DE ADMINISTRAÇÃO E PLANEJAMENTO						
Código	Especificação	F.R.-C.A.	Elemento	Modalidade	Grupo	Categoria Econômica
3.0.00.00	DESPESAS CORRENTES					2.734.364,70
3.1.00.00	PESSOAL E ENCARGOS SOCIAIS				807.420,22	
3.1.90.00	APLICAÇÕES DIRETAS			807.420,22		
3.1.90.04	CONTRATAÇÃO POR TEMPO DETERMINADO	1.500.00.999.000	149,40			
3.1.90.11	VENCIMENTOS E VANTAGENS FIXAS - PESSOAL CIVIL	1.500.00.999.000	234.510,28			
3.1.90.13	OBRIGAÇÕES PATRONAIS	1.500.00.999.000	565.023,42			
3.1.90.92	DESPESAS DE EXERCÍCIOS ANTERIORES	1.500.00.999.000	7.737,12			
3.3.00.00	OUTRAS DESPESAS CORRENTES				1.926.944,48	
3.3.90.00	APLICAÇÕES DIRETAS			1.926.944,48		
3.3.90.14	DIÁRIAS - CIVIL	1.500.00.999.000	81.823,98			
3.3.90.30	MATERIAL DE CONSUMO	1.500.00.999.000	642.967,09			
3.3.90.30	MATERIAL DE CONSUMO	1.701.00.999.000	40.850,00			
3.3.90.32	MATERIAL, BEM OU SERVIÇO PARA DISTRIBUIÇÃO GRATUITA	1.500.00.999.000	134.665,09			
3.3.90.33	PASSAGENS E DESPESAS COM LOCOMOÇÃO	1.500.00.999.000	746,96			
3.3.90.36	OUTROS SERVIÇOS DE TERCEIROS - PESSOA FÍSICA	1.500.00.999.000	308.444,85			
3.3.90.39	OUTROS SERVIÇOS DE TERCEIROS - PESSOA JURÍDICA	1.500.00.999.000	591.020,44			
3.3.90.39	OUTROS SERVIÇOS DE TERCEIROS - PESSOA JURÍDICA	1.749.05.999.000	111.486,84			
3.3.90.92	DESPESAS DE EXERCÍCIOS ANTERIORES	1.500.00.999.000	14.939,23			
4.0.00.00	DESPESAS DE CAPITAL					126.351,76
4.4.00.00	INVESTIMENTOS				126.351,76	
4.4.90.00	APLICAÇÕES DIRETAS			126.351,76		
4.4.90.51	OBRAS E INSTALAÇÕES	1.749.05.999.000	111.486,84			
4.4.90.51	OBRAS E INSTALAÇÕES	1.899.00.999.000				
4.4.90.52	EQUIPAMENTOS E MATERIAL PERMANENTE	1.500.00.999.000	14.864,92			
4.4.90.52	EQUIPAMENTOS E MATERIAL PERMANENTE	1.899.00.999.000				
TOTAL						2.860.716,46



PREFEITURA MUN.DE PALMEIRA DO PIAUI
PRAÇA NÉ LUZ, 322 CEP: 64925-000 - CNPJ:06.554.372/0001-46

Orçamento Programa - Exercício de 2025
Anexo 02
Página 5

NATUREZA DA DESPESA POR ORGÃO

Lei: 13, Data: 29/09/2023

PODER ORGÃO						
02 PREFEITURA MUNICIPAL						
04 SECRETARIA MUNICIPAL DE FINANÇAS						
Código	Especificação	F.R.-C.A.	Elemento	Modalidade	Grupo	Categoria Econômica
3.0.00.00	DESPESAS CORRENTES					66.892,10
3.3.00.00	OUTRAS DESPESAS CORRENTES				66.892,10	
3.3.90.00	APLICAÇÕES DIRETAS			66.892,10		
3.3.90.40	SERVIÇOS DE TECNOLOGIA DA INFORMAÇÃO E COMUNICAÇÃO - PJ	1.500.00.999.000	66.892,10			
TOTAL						66.892,10

(Continua na página seguinte)



LOA 2025

PALMEIRA DO PIAUÍ - PI



PREFEITURA MUN.DE PALMEIRA DO PIAUI

PRAÇA NÉ LUZ, 322 CEP: 64925-000 - CNPJ:06.554.372/0001-46

Orçamento Programa - Exercício de 2025

Anexo 02

Página 6

Lei: 13, Data: 29/09/2023

NATUREZA DA DESPESA POR ORGÃO

PODER ORGÃO						
02 PREFEITURA MUNICIPAL						
05 SECRETARIA MUNICIPAL DE EDUCAÇÃO						
Código	Especificação	F.R.-C.A.	Elemento	Modalidade	Grupo	Categoria Econômica
3.0.00.00	DESPESAS CORRENTES					11.489.837,45
3.1.00.00	PESSOAL E ENCARGOS SOCIAIS				8.787.658,30	
3.1.90.00	APLICAÇÕES DIRETAS			8.787.658,30		
3.1.90.04	CONTRATAÇÃO POR TEMPO DETERMINADO	1.500.00.200.000	139.684,40			
3.1.90.04	CONTRATAÇÃO POR TEMPO DETERMINADO	1.540.01.230.000	1.493,93			
3.1.90.04	CONTRATAÇÃO POR TEMPO DETERMINADO	1.540.01.999.000	1.792,73			
3.1.90.04	CONTRATAÇÃO POR TEMPO DETERMINADO	1.541.01.230.000	1.493,93			
3.1.90.11	VENCIMENTOS E VANTAGENS FIXAS - PESSOAL CIVIL	1.500.00.200.000	167.408,07			
3.1.90.11	VENCIMENTOS E VANTAGENS FIXAS - PESSOAL CIVIL	1.540.01.230.000	4.962.007,69			
3.1.90.11	VENCIMENTOS E VANTAGENS FIXAS - PESSOAL CIVIL	1.541.01.230.000	1.683.495,41			
3.1.90.11	VENCIMENTOS E VANTAGENS FIXAS - PESSOAL CIVIL	1.542.01.230.000	251.218,35			
3.1.90.11	VENCIMENTOS E VANTAGENS FIXAS - PESSOAL CIVIL	1.543.01.230.000	64.500,00			
3.1.90.11	VENCIMENTOS E VANTAGENS FIXAS - PESSOAL CIVIL	1.569.01.999.000	134.665,09			
3.1.90.13	OBRIGAÇÕES PATRONAIS	1.500.00.200.000	761.432,33			
3.1.90.13	OBRIGAÇÕES PATRONAIS	1.540.01.230.000	491.101,99			
3.1.90.13	OBRIGAÇÕES PATRONAIS	1.541.01.230.000	22.580,56			
3.1.90.13	OBRIGAÇÕES PATRONAIS	1.542.01.230.000	2.443,32			
3.1.90.13	OBRIGAÇÕES PATRONAIS	1.569.01.999.000	149,40			
3.1.90.91	SENTENÇAS JUDICIAIS	1.500.00.200.000	149,40			
3.1.90.91	SENTENÇAS JUDICIAIS	1.540.01.999.000	8.895,55			
3.1.90.91	SENTENÇAS JUDICIAIS	1.541.01.999.000	1.120,44			
3.1.90.92	DESPESAS DE EXERCÍCIOS ANTERIORES	1.540.01.230.000	44.817,71			
3.1.90.92	DESPESAS DE EXERCÍCIOS ANTERIORES	1.540.01.999.000	44.817,71			
3.1.90.92	DESPESAS DE EXERCÍCIOS ANTERIORES	1.541.01.230.000	1.493,93			
3.1.90.92	DESPESAS DE EXERCÍCIOS ANTERIORES	1.541.01.999.000	746,96			
3.1.90.94	INDENIZAÇÕES E RESTITUIÇÕES TRABALHISTAS	1.500.00.200.000	149,40			
3.3.00.00	OUTRAS DESPESAS CORRENTES				2.702.179,15	
3.3.90.00	APLICAÇÕES DIRETAS			2.702.179,15		
3.3.90.14	DIÁRIAS - CIVIL	1.500.00.200.000	1.493,92			
3.3.90.14	DIÁRIAS - CIVIL	1.569.01.999.000	149,40			
3.3.90.30	MATERIAL DE CONSUMO	1.500.00.200.000	363.847,69			
3.3.90.30	MATERIAL DE CONSUMO	1.540.01.999.000	503.048,46			
3.3.90.30	MATERIAL DE CONSUMO	1.541.01.999.000	15.686,19			
3.3.90.30	MATERIAL DE CONSUMO	1.542.01.999.000	1.339,20			
3.3.90.30	MATERIAL DE CONSUMO	1.550.01.999.000	44.817,71			
3.3.90.30	MATERIAL DE CONSUMO	1.551.01.999.000	746,97			
3.3.90.30	MATERIAL DE CONSUMO	1.552.01.999.000	346.735,28			
3.3.90.30	MATERIAL DE CONSUMO	1.553.01.999.000	66.401,60			
3.3.90.30	MATERIAL DE CONSUMO	1.569.01.999.000	13.967,09			

(Continua na página seguinte)

LOA 2025
PALMEIRA DO PIAUÍ - PI

PREFEITURA MUN.DE PALMEIRA DO PIAUI
 PRAÇA NÉ LUZ, 322 CEP: 64925-000 - CNPJ:06.554.372/0001-46

 Orçamento Programa - Exercício de 2025
 Anexo 02
 Página 7

NATUREZA DA DESPESA POR ORGÃO

Lei: 13, Data: 29/09/2023

PODER ORGÃO						
02 PREFEITURA MUNICIPAL						
05 SECRETARIA MUNICIPAL DE EDUCAÇÃO						
Código	Especificação	F.R.-C.A.	Elemento	Modalidade	Grupo	Categoria Econômica
3.3.90.30	MATERIAL DE CONSUMO	1.570.01.999.000	149,40			
3.3.90.30	MATERIAL DE CONSUMO	1.599.01.999.000	746,97			
3.3.90.32	MATERIAL, BEM OU SERVIÇO PARA DISTRIBUIÇÃO GRATUITA	1.500.00.200.000	2.240,89			
3.3.90.32	MATERIAL, BEM OU SERVIÇO PARA DISTRIBUIÇÃO GRATUITA	1.569.01.999.000	903,82			
3.3.90.36	OUTROS SERVIÇOS DE TERCEIROS - PESSOA FÍSICA	1.500.00.200.000	68.772,33			
3.3.90.36	OUTROS SERVIÇOS DE TERCEIROS - PESSOA FÍSICA	1.540.01.999.000	199.502,06			
3.3.90.36	OUTROS SERVIÇOS DE TERCEIROS - PESSOA FÍSICA	1.541.01.999.000	14.939,26			
3.3.90.36	OUTROS SERVIÇOS DE TERCEIROS - PESSOA FÍSICA	1.542.01.999.000	1.071,36			
3.3.90.36	OUTROS SERVIÇOS DE TERCEIROS - PESSOA FÍSICA	1.550.01.999.000	746,96			
3.3.90.36	OUTROS SERVIÇOS DE TERCEIROS - PESSOA FÍSICA	1.551.01.999.000	746,96			
3.3.90.36	OUTROS SERVIÇOS DE TERCEIROS - PESSOA FÍSICA	1.552.01.999.000	746,96			
3.3.90.36	OUTROS SERVIÇOS DE TERCEIROS - PESSOA FÍSICA	1.553.01.999.000	22.408,85			
3.3.90.36	OUTROS SERVIÇOS DE TERCEIROS - PESSOA FÍSICA	1.569.01.999.000	25.245,11			
3.3.90.36	OUTROS SERVIÇOS DE TERCEIROS - PESSOA FÍSICA	1.570.01.999.000	149,40			
3.3.90.39	OUTROS SERVIÇOS DE TERCEIROS - PESSOA JURÍDICA	1.500.00.200.000	521.084,23			
3.3.90.39	OUTROS SERVIÇOS DE TERCEIROS - PESSOA JURÍDICA	1.540.01.999.000	187.275,46			
3.3.90.39	OUTROS SERVIÇOS DE TERCEIROS - PESSOA JURÍDICA	1.541.01.999.000	7.469,63			
3.3.90.39	OUTROS SERVIÇOS DE TERCEIROS - PESSOA JURÍDICA	1.542.01.999.000	1.339,20			
3.3.90.39	OUTROS SERVIÇOS DE TERCEIROS - PESSOA JURÍDICA	1.550.01.999.000	44.817,71			
3.3.90.39	OUTROS SERVIÇOS DE TERCEIROS - PESSOA JURÍDICA	1.551.01.999.000	746,96			
3.3.90.39	OUTROS SERVIÇOS DE TERCEIROS - PESSOA JURÍDICA	1.553.01.999.000	126.983,52			
3.3.90.39	OUTROS SERVIÇOS DE TERCEIROS - PESSOA JURÍDICA	1.569.01.999.000	59.564,49			
3.3.90.39	OUTROS SERVIÇOS DE TERCEIROS - PESSOA JURÍDICA	1.570.01.999.000	149,40			
3.3.90.39	OUTROS SERVIÇOS DE TERCEIROS - PESSOA JURÍDICA	1.599.01.999.000	149,40			
3.3.90.40	SERVIÇOS DE TECNOLOGIA DA INFORMAÇÃO E COMUNICAÇÃO - PJ	1.500.00.999.000	3.971,96			
3.3.90.47	OBRIGAÇÕES TRIBUTÁRIAS E CONTRIBUTIVAS	1.540.01.999.000	149,40			
3.3.90.47	OBRIGAÇÕES TRIBUTÁRIAS E CONTRIBUTIVAS	1.541.01.999.000	149,40			
3.3.90.47	OBRIGAÇÕES TRIBUTÁRIAS E CONTRIBUTIVAS	1.569.01.999.000	32.399,41			
3.3.90.92	DESPESAS DE EXERCÍCIOS ANTERIORES	1.500.00.200.000	1.493,93			
3.3.90.92	DESPESAS DE EXERCÍCIOS ANTERIORES	1.540.01.999.000	14.939,23			
3.3.90.92	DESPESAS DE EXERCÍCIOS ANTERIORES	1.541.01.999.000	2.891,98			
4.0.00.00	DESPESAS DE CAPITAL					1.279.446,88
4.4.00.00	INVESTIMENTOS				1.279.446,88	
4.4.90.00	APLICAÇÕES DIRETAS			1.279.446,88		
4.4.90.51	OBRAS E INSTALAÇÕES	1.500.00.200.000	151.622,21			
4.4.90.51	OBRAS E INSTALAÇÕES	1.540.01.999.000	333.657,93			
4.4.90.51	OBRAS E INSTALAÇÕES	1.550.01.999.000	19.713,55			
4.4.90.51	OBRAS E INSTALAÇÕES	1.551.01.999.000	746,96			

(Continua na página seguinte)



LOA 2025

PALMEIRA DO PIAUÍ - PI



PREFEITURA MUN.DE PALMEIRA DO PIAUI

PRAÇA NÉ LUZ, 322 CEP: 64925-000 - CNPJ:06.554.372/0001-46

Orçamento Programa - Exercício de 2025

Anexo 02

Página 8

NATUREZA DA DESPESA POR ORGÃO

Lei: 13, Data: 29/09/2023

PODER						
ORGÃO						
02 PREFEITURA MUNICIPAL						
05 SECRETARIA MUNICIPAL DE EDUCAÇÃO						
Código	Especificação	F.R.-C.A.	Elemento	Modalidade	Grupo	Categoria Econômica
4.4.90.51	OBRAS E INSTALAÇÕES	1.569.01.999.000	37.497,50			
4.4.90.51	OBRAS E INSTALAÇÕES	1.599.01.999.000	149,40			
4.4.90.52	EQUIPAMENTOS E MATERIAL PERMANENTE	1.500.00.200.000	132.311,65			
4.4.90.52	EQUIPAMENTOS E MATERIAL PERMANENTE	1.540.01.999.000	43.642,24			
4.4.90.52	EQUIPAMENTOS E MATERIAL PERMANENTE	1.542.01.999.000	206.502,03			
4.4.90.52	EQUIPAMENTOS E MATERIAL PERMANENTE	1.550.01.999.000	14.939,23			
4.4.90.52	EQUIPAMENTOS E MATERIAL PERMANENTE	1.551.01.999.000	747,00			
4.4.90.52	EQUIPAMENTOS E MATERIAL PERMANENTE	1.569.01.999.000	334.451,42			
4.4.90.52	EQUIPAMENTOS E MATERIAL PERMANENTE	1.599.01.999.000	477,90			
4.4.90.61	AQUISIÇÃO DE IMÓVEIS	1.500.00.200.000	1.493,93			
4.4.90.61	AQUISIÇÃO DE IMÓVEIS	1.569.01.999.000	1.493,93			
TOTAL						12.769.284,33

(Continua na página seguinte)

LOA 2025

PALMEIRA DO PIAUÍ - PI

PREFEITURA MUN.DE PALMEIRA DO PIAUI

PRAÇA NÉ LUZ, 322 CEP: 64925-000 - CNPJ:06.554.372/0001-46

Orçamento Programa - Exercício de 2025

Anexo 02

Página 9



NATUREZA DA DESPESA POR ORGÃO

Lei: 13, Data: 29/09/2023

PODER ORGÃO	02 PREFEITURA MUNICIPAL 06 SECRETARIA MUNICIPAL DE SAÚDE					
Código	Especificação	F.R.-C.A.	Elemento	Modalidade	Grupo	Categoria Econômica
3.0.00.00	DESPESAS CORRENTES					5.922.237,70
3.1.00.00	PESSOAL E ENCARGOS SOCIAIS				2.115.975,10	
3.1.90.00	APLICAÇÕES DIRETAS			2.115.975,10		
3.1.90.04	CONTRATAÇÃO POR TEMPO DETERMINADO	1.500.00.300.000	597,60			
3.1.90.04	CONTRATAÇÃO POR TEMPO DETERMINADO	1.600.02.999.000	7.880,65			
3.1.90.11	VENCIMENTOS E VANTAGENS FIXAS - PESSOAL CIVIL	1.500.00.300.000	597.238,71			
3.1.90.11	VENCIMENTOS E VANTAGENS FIXAS - PESSOAL CIVIL	1.500.00.999.000	123.348,10			
3.1.90.11	VENCIMENTOS E VANTAGENS FIXAS - PESSOAL CIVIL	1.600.02.999.000	991.262,08			
3.1.90.11	VENCIMENTOS E VANTAGENS FIXAS - PESSOAL CIVIL	1.605.02.999.000	118.250,00			
3.1.90.11	VENCIMENTOS E VANTAGENS FIXAS - PESSOAL CIVIL	1.621.02.999.000	137.378,48			
3.1.90.13	OBRIGAÇÕES PATRONAIS	1.500.00.300.000	37.860,97			
3.1.90.13	OBRIGAÇÕES PATRONAIS	1.500.00.999.000	16.433,19			
3.1.90.13	OBRIGAÇÕES PATRONAIS	1.600.02.999.000	73.809,42			
3.1.90.13	OBRIGAÇÕES PATRONAIS	1.621.02.999.000	11.168,94			
3.1.90.94	INDENIZAÇÕES E RESTITUIÇÕES TRABALHISTAS	1.500.00.300.000	746,96			
3.3.00.00	OUTRAS DESPESAS CORRENTES				3.806.262,60	
3.3.50.00	TRANSFERÊNCIAS A INSTITUIÇÕES PRIVADAS SEM FINS LUCRATIVOS			149,40		
3.3.50.41	CONTRIBUIÇÕES	1.500.00.300.000	149,40			
3.3.90.00	APLICAÇÕES DIRETAS			3.806.113,20		
3.3.90.14	DIÁRIAS - CIVIL	1.500.00.300.000	16.235,18			
3.3.90.14	DIÁRIAS - CIVIL	1.600.02.999.000	14.864,90			
3.3.90.30	MATERIAL DE CONSUMO	1.500.00.300.000	541.317,05			
3.3.90.30	MATERIAL DE CONSUMO	1.500.00.999.000	115.281,85			
3.3.90.30	MATERIAL DE CONSUMO	1.600.02.999.000	551.360,65			
3.3.90.30	MATERIAL DE CONSUMO	1.621.02.999.000	268.750,00			
3.3.90.32	MATERIAL, BEM OU SERVIÇO PARA DISTRIBUIÇÃO GRATUITA	1.500.00.999.000	30.787,33			
3.3.90.32	MATERIAL, BEM OU SERVIÇO PARA DISTRIBUIÇÃO GRATUITA	1.600.02.999.000	4.727,19			
3.3.90.36	OUTROS SERVIÇOS DE TERCEIROS - PESSOA FÍSICA	1.500.00.300.000	539.205,08			
3.3.90.36	OUTROS SERVIÇOS DE TERCEIROS - PESSOA FÍSICA	1.500.00.999.000	13.556,81			
3.3.90.36	OUTROS SERVIÇOS DE TERCEIROS - PESSOA FÍSICA	1.600.02.999.000	446.665,94			
3.3.90.36	OUTROS SERVIÇOS DE TERCEIROS - PESSOA FÍSICA	1.621.02.999.000	82.719,63			
3.3.90.39	OUTROS SERVIÇOS DE TERCEIROS - PESSOA JURÍDICA	1.500.00.300.000	268.973,25			
3.3.90.39	OUTROS SERVIÇOS DE TERCEIROS - PESSOA JURÍDICA	1.500.00.999.000	14.939,23			
3.3.90.39	OUTROS SERVIÇOS DE TERCEIROS - PESSOA JURÍDICA	1.600.02.999.000	567.139,11			
3.3.90.39	OUTROS SERVIÇOS DE TERCEIROS - PESSOA JURÍDICA	1.621.02.999.000	150.926,73			
3.3.90.40	SERVIÇOS DE TECNOLOGIA DA INFORMAÇÃO E COMUNICAÇÃO - PJ	1.500.00.300.000	21.649,40			
3.3.90.40	SERVIÇOS DE TECNOLOGIA DA INFORMAÇÃO E COMUNICAÇÃO - PJ	1.600.02.999.000	889,92			
3.3.90.47	OBRIGAÇÕES TRIBUTÁRIAS E CONTRIBUTIVAS	1.500.00.300.000	149,40			
3.3.90.48	OUTROS AUXÍLIOS FINANCEIROS A PESSOAS FÍSICAS	1.500.00.300.000	105.627,10			

(Continua na página seguinte)



LOA 2025

PALMEIRA DO PIAUÍ - PI



PREFEITURA MUN.DE PALMEIRA DO PIAUI

PRAÇA NÉ LUZ, 322 CEP: 64925-000 - CNPJ:06.554.372/0001-46

Orçamento Programa - Exercício de 2025

Anexo 02

Página 10

Lei: 13, Data: 29/09/2023

NATUREZA DA DESPESA POR ORGÃO

PODER						
02 PREFEITURA MUNICIPAL						
ORGÃO						
06 SECRETARIA MUNICIPAL DE SAÚDE						
Código	Especificação	F.R.-C.A.	Elemento	Modalidade	Grupo	Categoria Econômica
3.3.90.92	DESPESAS DE EXERCÍCIOS ANTERIORES	1.500.00.300.000	12.999,35			
3.3.90.92	DESPESAS DE EXERCÍCIOS ANTERIORES	1.600.02.999.000	37.348,10			
4.0.00.00	DESPESAS DE CAPITAL					752.520,81
4.4.00.00	INVESTIMENTOS				752.520,81	
4.4.90.00	APLICAÇÕES DIRETAS			752.520,81		
4.4.90.51	OBRAS E INSTALAÇÕES	1.500.00.300.000	312.724,79			
4.4.90.51	OBRAS E INSTALAÇÕES	1.600.02.999.000	41.472,92			
4.4.90.51	OBRAS E INSTALAÇÕES	1.601.02.999.000	113.946,74			
4.4.90.51	OBRAS E INSTALAÇÕES	1.621.02.999.000				
4.4.90.51	OBRAS E INSTALAÇÕES	1.631.02.999.000	15.236,53			
4.4.90.52	EQUIPAMENTOS E MATERIAL PERMANENTE	1.500.00.300.000	152.184,29			
4.4.90.52	EQUIPAMENTOS E MATERIAL PERMANENTE	1.600.02.999.000	84.520,74			
4.4.90.52	EQUIPAMENTOS E MATERIAL PERMANENTE	1.601.02.999.000	27.948,27			
4.4.90.52	EQUIPAMENTOS E MATERIAL PERMANENTE	1.631.02.999.000	4.486,53			
TOTAL						6.674.758,51

(Continua na página seguinte)



LOA 2025

PALMEIRA DO PIAUÍ - PI



PREFEITURA MUN.DE PALMEIRA DO PIAUI

PRAÇA NÉ LUZ, 322 CEP: 64925-000 - CNPJ:06.554.372/0001-46

Orçamento Programa - Exercício de 2025

Anexo 02

Página 11

NATUREZA DA DESPESA POR ORGÃO

Lei: 13, Data: 29/09/2023

PODER	02 PREFEITURA MUNICIPAL					
ORGÃO	07 SECRETARIA MUNICIPAL DE ASSISTÊNCIA SOCIAL					
Código	Especificação	F.R.-C.A.	Elemento	Modalidade	Grupo	Categoria Econômica
3.0.00.00	DESPESAS CORRENTES					1.211.784,69
3.1.00.00	PESSOAL E ENCARGOS SOCIAIS				554.591,02	
3.1.90.00	APLICAÇÕES DIRETAS			554.591,02		
3.1.90.04	CONTRATAÇÃO POR TEMPO DETERMINADO	1.660.04.999.000	597,60			
3.1.90.11	VENCIMENTOS E VANTAGENS FIXAS - PESSOAL CIVIL	1.500.00.999.000	179.270,84			
3.1.90.11	VENCIMENTOS E VANTAGENS FIXAS - PESSOAL CIVIL	1.660.04.999.000	308.751,70			
3.1.90.13	OBRIGAÇÕES PATRONAIS	1.500.00.999.000	59.756,96			
3.1.90.13	OBRIGAÇÕES PATRONAIS	1.660.04.999.000	2.479,10			
3.1.90.92	DESPESAS DE EXERCÍCIOS ANTERIORES	1.500.00.999.000	3.734,82			
3.3.00.00	OUTRAS DESPESAS CORRENTES				657.193,67	
3.3.90.00	APLICAÇÕES DIRETAS			657.193,67		
3.3.90.14	DIÁRIAS - CIVIL	1.500.00.999.000	3.198,34			
3.3.90.14	DIÁRIAS - CIVIL	1.660.04.999.000	5.652,42			
3.3.90.30	MATERIAL DE CONSUMO	1.500.00.999.000	15.337,00			
3.3.90.30	MATERIAL DE CONSUMO	1.660.04.999.000	143.254,78			
3.3.90.32	MATERIAL, BEM OU SERVIÇO PARA DISTRIBUIÇÃO GRATUITA	1.500.00.999.000	14.939,26			
3.3.90.36	OUTROS SERVIÇOS DE TERCEIROS - PESSOA FÍSICA	1.500.00.999.000	6.363,68			
3.3.90.36	OUTROS SERVIÇOS DE TERCEIROS - PESSOA FÍSICA	1.660.04.999.000	113.064,64			
3.3.90.39	OUTROS SERVIÇOS DE TERCEIROS - PESSOA JURÍDICA	1.500.00.999.000	13.668,30			
3.3.90.39	OUTROS SERVIÇOS DE TERCEIROS - PESSOA JURÍDICA	1.660.04.999.000	87.525,19			
3.3.90.40	SERVIÇOS DE TECNOLOGIA DA INFORMAÇÃO E COMUNICAÇÃO - PJ	1.660.04.999.000	149,40			
3.3.90.48	OUTROS AUXÍLIOS FINANCEIROS A PESSOAS FÍSICAS	1.500.00.999.000	234.135,76			
3.3.90.92	DESPESAS DE EXERCÍCIOS ANTERIORES	1.500.00.999.000	1.493,93			
3.3.90.92	DESPESAS DE EXERCÍCIOS ANTERIORES	1.660.04.999.000	18.410,97			
4.0.00.00	DESPESAS DE CAPITAL					36.035,04
4.4.00.00	INVESTIMENTOS				36.035,04	
4.4.90.00	APLICAÇÕES DIRETAS			36.035,04		
4.4.90.51	OBRAS E INSTALAÇÕES	1.500.00.999.000	1.525,34			
4.4.90.51	OBRAS E INSTALAÇÕES	1.660.04.999.000	2.390,29			
4.4.90.52	EQUIPAMENTOS E MATERIAL PERMANENTE	1.500.00.999.000	8.216,59			
4.4.90.52	EQUIPAMENTOS E MATERIAL PERMANENTE	1.660.04.999.000	23.902,82			
TOTAL						1.247.819,73

(Continua na página seguinte)



LOA 2025

PALMEIRA DO PIAUÍ - PI



PREFEITURA MUN.DE PALMEIRA DO PIAUI
PRAÇA NÉ LUZ, 322 CEP: 64925-000 - CNPJ:06.554.372/0001-46

Orçamento Programa - Exercício de 2025
Anexo 02
Página 12
Lei: 13, Data: 29/09/2023

NATUREZA DA DESPESA POR ORGÃO

PODER ORGÃO						
02 PREFEITURA MUNICIPAL						
08 SECRETARIA MUNICIPAL DE AGRICULTURA						
Código	Especificação	F.R.-C.A.	Elemento	Modalidade	Grupo	Categoria Econômica
3.0.00.00	DESPESAS CORRENTES					105.439,78
3.1.00.00	PESSOAL E ENCARGOS SOCIAIS				49.747,66	
3.1.90.00	APLICAÇÕES DIRETAS			49.747,66		
3.1.90.04	CONTRATAÇÃO POR TEMPO DETERMINADO	1.500.00.999.000	149,40			
3.1.90.11	VENCIMENTOS E VANTAGENS FIXAS - PESSOAL CIVIL	1.500.00.999.000	41.232,29			
3.1.90.13	OBRIGAÇÕES PATRONAIS	1.500.00.999.000	8.365,97			
3.3.00.00	OUTRAS DESPESAS CORRENTES				55.692,12	
3.3.90.00	APLICAÇÕES DIRETAS			55.692,12		
3.3.90.14	DIÁRIAS - CIVIL	1.500.00.999.000	746,96			
3.3.90.30	MATERIAL DE CONSUMO	1.500.00.999.000	149,40			
3.3.90.32	MATERIAL, BEM OU SERVIÇO PARA DISTRIBUIÇÃO GRATUITA	1.500.00.999.000	746,96			
3.3.90.36	OUTROS SERVIÇOS DE TERCEIROS - PESSOA FÍSICA	1.500.00.999.000	149,40			
3.3.90.39	OUTROS SERVIÇOS DE TERCEIROS - PESSOA JURÍDICA	1.500.00.999.000	53.899,40			
4.0.00.00	DESPESAS DE CAPITAL					298,80
4.4.00.00	INVESTIMENTOS				298,80	
4.4.90.00	APLICAÇÕES DIRETAS			298,80		
4.4.90.51	OBRAS E INSTALAÇÕES	1.500.00.999.000	149,40			
4.4.90.52	EQUIPAMENTOS E MATERIAL PERMANENTE	1.500.00.999.000	149,40			
TOTAL						105.738,58



PREFEITURA MUN.DE PALMEIRA DO PIAUI
PRAÇA NÉ LUZ, 322 CEP: 64925-000 - CNPJ:06.554.372/0001-46

Orçamento Programa - Exercício de 2025
Anexo 02
Página 13
Lei: 13, Data: 29/09/2023

NATUREZA DA DESPESA POR ORGÃO

PODER ORGÃO						
02 PREFEITURA MUNICIPAL						
09 SECRETARIA MUNICIPAL DE DESENVOLVIMENTO, OBRAS E SERVIÇOS P						
Código	Especificação	F.R.-C.A.	Elemento	Modalidade	Grupo	Categoria Econômica
3.0.00.00	DESPESAS CORRENTES					2.104.663,72
3.1.00.00	PESSOAL E ENCARGOS SOCIAIS				77.705,87	
3.1.90.00	APLICAÇÕES DIRETAS			77.705,87		
3.1.90.11	VENCIMENTOS E VANTAGENS FIXAS - PESSOAL CIVIL	1.500.00.999.000	66.317,71			
3.1.90.13	OBRIGAÇÕES PATRONAIS	1.500.00.999.000	11.388,16			
3.3.00.00	OUTRAS DESPESAS CORRENTES				2.026.957,85	
3.3.90.00	APLICAÇÕES DIRETAS			2.026.957,85		
3.3.90.30	MATERIAL DE CONSUMO	1.500.00.999.000	249.853,73			
3.3.90.30	MATERIAL DE CONSUMO	1.750.05.999.000	15.162,22			
3.3.90.36	OUTROS SERVIÇOS DE TERCEIROS - PESSOA FÍSICA	1.500.00.999.000	58.903,03			
3.3.90.39	OUTROS SERVIÇOS DE TERCEIROS - PESSOA JURÍDICA	1.500.00.999.000	1.674.069,24			
3.3.90.39	OUTROS SERVIÇOS DE TERCEIROS - PESSOA JURÍDICA	1.750.05.999.000	28.969,63			
4.0.00.00	DESPESAS DE CAPITAL					1.662.505,19
4.4.00.00	INVESTIMENTOS				1.662.505,19	
4.4.90.00	APLICAÇÕES DIRETAS			1.662.505,19		
4.4.90.30	MATERIAL DE CONSUMO	1.500.00.999.000	29.878,47			
4.4.90.51	OBRAS E INSTALAÇÕES	1.500.00.999.000	1.315.464,70			
4.4.90.51	OBRAS E INSTALAÇÕES	1.700.05.999.000	282.801,76			
4.4.90.52	EQUIPAMENTOS E MATERIAL PERMANENTE	1.500.00.999.000	29.878,49			
4.4.90.52	EQUIPAMENTOS E MATERIAL PERMANENTE	1.750.05.999.000	4.481,77			
TOTAL						3.767.168,91

(Continua na página seguinte)



LOA 2025

PALMEIRA DO PIAUÍ - PI



PREFEITURA MUN.DE PALMEIRA DO PIAUI

PRAÇA NÉ LUZ, 322 CEP: 64925-000 - CNPJ:06.554.372/0001-46

Orçamento Programa - Exercício de 2025

Anexo 02

Página 14

NATUREZA DA DESPESA POR ORGÃO

Lei: 13, Data: 29/09/2023

PODER ORGÃO	02 PREFEITURA MUNICIPAL 10 UNIDADE MISTA DE SAÚDE MIGUEL PINHEIRO LOPES					
Código	Especificação	F.R.-C.A.	Elemento	Modalidade	Grupo	Categoria Econômica
3.0.00.00	DESPESAS CORRENTES					516.460,86
3.1.00.00	PESSOAL E ENCARGOS SOCIAIS				133.623,68	
3.1.90.00	APLICAÇÕES DIRETAS			133.623,68		
3.1.90.04	CONTRATAÇÃO POR TEMPO DETERMINADO	1.500.00.300.000	746,96			
3.1.90.04	CONTRATAÇÃO POR TEMPO DETERMINADO	1.621.02.999.000	746,96			
3.1.90.11	VENCIMENTOS E VANTAGENS FIXAS - PESSOAL CIVIL	1.500.00.300.000	29.878,47			
3.1.90.11	VENCIMENTOS E VANTAGENS FIXAS - PESSOAL CIVIL	1.621.02.999.000	59.756,95			
3.1.90.13	OBRIGAÇÕES PATRONAIS	1.500.00.300.000	746,96			
3.1.90.13	OBRIGAÇÕES PATRONAIS	1.621.02.999.000	4.399,28			
3.1.90.92	DESPESAS DE EXERCÍCIOS ANTERIORES	1.500.00.300.000	7.469,63			
3.1.90.92	DESPESAS DE EXERCÍCIOS ANTERIORES	1.621.02.999.000	29.878,47			
3.3.00.00	OUTRAS DESPESAS CORRENTES				382.837,18	
3.3.90.00	APLICAÇÕES DIRETAS			382.837,18		
3.3.90.14	DIÁRIAS - CIVIL	1.500.00.300.000	1.366,84			
3.3.90.14	DIÁRIAS - CIVIL	1.621.02.999.000	5.616,71			
3.3.90.30	MATERIAL DE CONSUMO	1.500.00.300.000	13.445,32			
3.3.90.30	MATERIAL DE CONSUMO	1.621.02.999.000	245.754,16			
3.3.90.33	PASSAGENS E DESPESAS COM LOCOMOÇÃO	1.500.00.300.000	149,40			
3.3.90.33	PASSAGENS E DESPESAS COM LOCOMOÇÃO	1.621.02.999.000	149,40			
3.3.90.36	OUTROS SERVIÇOS DE TERCEIROS - PESSOA FÍSICA	1.500.00.300.000	8.963,56			
3.3.90.36	OUTROS SERVIÇOS DE TERCEIROS - PESSOA FÍSICA	1.621.02.999.000	71.985,78			
3.3.90.39	OUTROS SERVIÇOS DE TERCEIROS - PESSOA JURÍDICA	1.500.00.300.000	2.240,89			
3.3.90.39	OUTROS SERVIÇOS DE TERCEIROS - PESSOA JURÍDICA	1.621.02.999.000	16.433,16			
3.3.90.40	SERVIÇOS DE TECNOLOGIA DA INFORMAÇÃO E COMUNICAÇÃO - PJ	1.500.00.999.000	149,40			
3.3.90.40	SERVIÇOS DE TECNOLOGIA DA INFORMAÇÃO E COMUNICAÇÃO - PJ	1.621.02.999.000	149,40			
3.3.90.92	DESPESAS DE EXERCÍCIOS ANTERIORES	1.500.00.300.000	1.493,93			
3.3.90.92	DESPESAS DE EXERCÍCIOS ANTERIORES	1.621.02.999.000	14.939,23			
4.0.00.00	DESPESAS DE CAPITAL					66.101,50
4.4.00.00	INVESTIMENTOS				66.101,50	
4.4.90.00	APLICAÇÕES DIRETAS			66.101,50		
4.4.90.51	OBRAS E INSTALAÇÕES	1.500.00.300.000	4.481,77			
4.4.90.51	OBRAS E INSTALAÇÕES	1.621.02.999.000	14.288,44			
4.4.90.52	EQUIPAMENTOS E MATERIAL PERMANENTE	1.500.00.300.000	8.963,56			
4.4.90.52	EQUIPAMENTOS E MATERIAL PERMANENTE	1.621.02.999.000	38.367,73			
TOTAL						582.562,36

(Continua na página seguinte)



LOA 2025

PALMEIRA DO PIAUÍ - PI



PREFEITURA MUN.DE PALMEIRA DO PIAUI
PRAÇA NÉ LUZ, 322 CEP: 64925-000 - CNPJ:06.554.372/0001-46

Orçamento Programa - Exercício de 2025
Anexo 02
Página 15

Lei: 13, Data: 29/09/2023

NATUREZA DA DESPESA POR ORGÃO

PODER ORGÃO						
02 PREFEITURA MUNICIPAL						
11 SECRETARIA MUNICIPAL DE CULTURA						
Código	Especificação	F.R.-C.A.	Elemento	Modalidade	Grupo	Categoria Econômica
3.0.00.00	DESPESAS CORRENTES					416.652,37
3.1.00.00	PESSOAL E ENCARGOS SOCIAIS				71.098,26	
3.1.90.00	APLICAÇÕES DIRETAS			71.098,26		
3.1.90.11	VENCIMENTOS E VANTAGENS FIXAS - PESSOAL CIVIL	1.500.00.999.000	62.732,29			
3.1.90.13	OBRIGAÇÕES PATRONAIS	1.500.00.999.000	8.365,97			
3.3.00.00	OUTRAS DESPESAS CORRENTES				345.554,11	
3.3.90.00	APLICAÇÕES DIRETAS			345.554,11		
3.3.90.14	DIÁRIAS - CIVIL	1.500.00.999.000	2.240,89			
3.3.90.30	MATERIAL DE CONSUMO	1.500.00.999.000	72.305,90			
3.3.90.31	PREMIAÇÕES CULTURAIS, ARTÍSTICAS, CIENTÍFICAS, DESPORTIVAS E	1.715.00.999.000	53.750,00			
3.3.90.31	PREMIAÇÕES CULTURAIS, ARTÍSTICAS, CIENTÍFICAS, DESPORTIVAS E	1.716.00.999.000	53.750,00			
3.3.90.36	OUTROS SERVIÇOS DE TERCEIROS - PESSOA FÍSICA	1.500.00.999.000	37.348,10			
3.3.90.39	OUTROS SERVIÇOS DE TERCEIROS - PESSOA JURÍDICA	1.500.00.999.000	126.159,22			
TOTAL						416.652,37



PREFEITURA MUN.DE PALMEIRA DO PIAUI
PRAÇA NÉ LUZ, 322 CEP: 64925-000 - CNPJ:06.554.372/0001-46

Orçamento Programa - Exercício de 2025
Anexo 02
Página 16

Lei: 13, Data: 29/09/2023

NATUREZA DA DESPESA POR ORGÃO

PODER ORGÃO						
02 PREFEITURA MUNICIPAL						
12 SECRETARIA MUNICIPAL DE LAZER						
Código	Especificação	F.R.-C.A.	Elemento	Modalidade	Grupo	Categoria Econômica
3.0.00.00	DESPESAS CORRENTES					304.402,37
3.1.00.00	PESSOAL E ENCARGOS SOCIAIS				49.598,26	
3.1.90.00	APLICAÇÕES DIRETAS			49.598,26		
3.1.90.11	VENCIMENTOS E VANTAGENS FIXAS - PESSOAL CIVIL	1.500.00.999.000	41.232,29			
3.1.90.13	OBRIGAÇÕES PATRONAIS	1.500.00.999.000	8.365,97			
3.3.00.00	OUTRAS DESPESAS CORRENTES				254.804,11	
3.3.90.00	APLICAÇÕES DIRETAS			254.804,11		
3.3.90.14	DIÁRIAS - CIVIL	1.500.00.999.000	746,96			
3.3.90.31	PREMIAÇÕES CULTURAIS, ARTÍSTICAS, CIENTÍFICAS, DESPORTIVAS E	1.500.00.999.000	44.817,71			
3.3.90.36	OUTROS SERVIÇOS DE TERCEIROS - PESSOA FÍSICA	1.500.00.999.000	37.348,10			
3.3.90.39	OUTROS SERVIÇOS DE TERCEIROS - PESSOA JURÍDICA	1.500.00.999.000	171.891,34			
TOTAL						304.402,37

(Continua na página seguinte)

LOA 2025

PALMEIRA DO PIAUÍ - PI



PREFEITURA MUN.DE PALMEIRA DO PIAUI
PRAÇA NÉ LUZ, 322 CEP: 64925-000 - CNPJ:06.554.372/0001-46

Orçamento Programa - Exercício de 2025
Anexo 02
Página 17

NATUREZA DA DESPESA POR ORGÃO

Lei: 13, Data: 29/09/2023

PODER ORGÃO						
02 PREFEITURA MUNICIPAL						
13 SECRETARIA MUNICIPAL DE DESPORTOS						
Código	Especificação	F.R.-C.A.	Elemento	Modalidade	Grupo	Categoria Econômica
3.0.00.00	DESPESAS CORRENTES					354.462,59
3.1.00.00	PESSOAL E ENCARGOS SOCIAIS				49.598,26	
3.1.90.00	APLICAÇÕES DIRETAS			49.598,26		
3.1.90.11	VENCIMENTOS E VANTAGENS FIXAS - PESSOAL CIVIL	1.500.00.999.000	41.232,29			
3.1.90.13	OBRIGAÇÕES PATRONAIS	1.500.00.999.000	8.365,97			
3.3.00.00	OUTRAS DESPESAS CORRENTES				304.864,33	
3.3.90.00	APLICAÇÕES DIRETAS			304.864,33		
3.3.90.14	DIÁRIAS - CIVIL	1.500.00.999.000	2.240,89			
3.3.90.30	MATERIAL DE CONSUMO	1.500.00.999.000	92.690,25			
3.3.90.32	MATERIAL, BEM OU SERVIÇO PARA DISTRIBUIÇÃO GRATUITA	1.500.00.999.000	18.219,63			
3.3.90.36	OUTROS SERVIÇOS DE TERCEIROS - PESSOA FÍSICA	1.500.00.999.000	1.493,93			
3.3.90.39	OUTROS SERVIÇOS DE TERCEIROS - PESSOA JURÍDICA	1.500.00.999.000	190.219,63			
4.0.00.00	DESPESAS DE CAPITAL					215.693,26
4.4.00.00	INVESTIMENTOS				215.693,26	
4.4.90.00	APLICAÇÕES DIRETAS			215.693,26		
4.4.90.51	OBRAS E INSTALAÇÕES	1.500.00.999.000	7.469,63			
4.4.90.51	OBRAS E INSTALAÇÕES	1.700.05.999.000	163.405,93			
4.4.90.52	EQUIPAMENTOS E MATERIAL PERMANENTE	1.500.00.999.000	14.939,23			
4.4.90.52	EQUIPAMENTOS E MATERIAL PERMANENTE	1.700.05.999.000	29.878,47			
TOTAL						570.155,85



PREFEITURA MUN.DE PALMEIRA DO PIAUI
PRAÇA NÉ LUZ, 322 CEP: 64925-000 - CNPJ:06.554.372/0001-46

Orçamento Programa - Exercício de 2025
Anexo 02
Página 18

NATUREZA DA DESPESA POR ORGÃO

Lei: 13, Data: 29/09/2023

PODER ORGÃO						
02 PREFEITURA MUNICIPAL						
14 SECRETARIA MUNICIPAL DE MEIO AMBIENTE						
Código	Especificação	F.R.-C.A.	Elemento	Modalidade	Grupo	Categoria Econômica
3.0.00.00	DESPESAS CORRENTES					70.364,25
3.1.00.00	PESSOAL E ENCARGOS SOCIAIS				60.348,26	
3.1.90.00	APLICAÇÕES DIRETAS			60.348,26		
3.1.90.11	VENCIMENTOS E VANTAGENS FIXAS - PESSOAL CIVIL	1.500.00.999.000	41.232,29			
3.1.90.13	OBRIGAÇÕES PATRONAIS	1.500.00.999.000	19.115,97			
3.3.00.00	OUTRAS DESPESAS CORRENTES				10.015,99	
3.3.90.00	APLICAÇÕES DIRETAS			10.015,99		
3.3.90.36	OUTROS SERVIÇOS DE TERCEIROS - PESSOA FÍSICA	1.500.00.999.000	9.269,03			
3.3.90.39	OUTROS SERVIÇOS DE TERCEIROS - PESSOA JURÍDICA	1.500.00.999.000	746,96			
4.0.00.00	DESPESAS DE CAPITAL					2.987,86
4.4.00.00	INVESTIMENTOS				2.987,86	
4.4.90.00	APLICAÇÕES DIRETAS			2.987,86		
4.4.90.51	OBRAS E INSTALAÇÕES	1.500.00.999.000	1.493,93			
4.4.90.52	EQUIPAMENTOS E MATERIAL PERMANENTE	1.500.00.999.000	1.493,93			
TOTAL						73.352,11

(Continua na página seguinte)



LOA 2025

PALMEIRA DO PIAUÍ - PI

PREFEITURA MUN.DE PALMEIRA DO PIAUI

PRAÇA NÉ LUZ, 322 CEP: 64925-000 - CNPJ:06.554.372/0001-46

Orçamento Programa - Exercício de 2025

Anexo 02

Página 19

Lei: 13, Data: 29/09/2023

NATUREZA DA DESPESA POR ORGÃO

Código	Especificação	F.R.-C.A.	Elemento	Modalidade	Grupo	Categoria Econômica
9.0.00.00	RESERVA DE CONTINGÊNCIA					7.427,09
9.9.00.00	RESERVA DE CONTINGÊNCIA				7.427,09	
9.9.99.00	RESERVA DE CONTINGÊNCIA			7.427,09		
9.9.99.99	RESERVA DE CONTINGÊNCIA	1.500.00.999.000	7.427,09			
TOTAL						7.427,09

TOTAL GERAL	34.464.499,98
--------------------	----------------------



PREFEITURA MUN.DE PALMEIRA DO PIAUI

PRAÇA NÉ LUZ, 322 CEP: 64925-000 - CNPJ:06.554.372/0001-46

Orçamento Programa - Exercício de 2025

Anexo 10

ORÇAMENTO DOS FUNDOS ESPECIAIS

Página 1

(Inc. I, § 2º, Art.2º)

Lei: 13, Data: 29/09/2023

1 FUNDEB-FUNDEB

RECEITA

Classif.	Discriminação	Valor R\$
	Recursos Próprios do Município	6.409.250,00
TOTAL		6.409.250,00

PLANO DE APLICACAO

Classif.	Discriminação	Valor R\$
12.361.0022.2029.000	MANUTENÇÃO DAS ATIVIDADES JUNTO AO FUNDEB 30 %	490.569,87
12.361.0022.1004.000	CONSTRUÇÃO, REFORMA E AMPLIAÇÃO DE ESCOLAS	333.657,93
12.361.0022.1009.000	AQUISIÇÃO DE VEÍCULOS	10.196,18
12.361.0022.2012.000	MANUTENÇÃO DO TRANSPORTE ESCOLAR	448,20
12.365.0023.2033.000	REMUNERAÇÃO E ENCARGOS DOS PROFISSIONAIS DO MAGISTÉRIO 70%	17.747,40
12.361.0022.2032.000	REMUNERAÇÃO E ENCARGOS DOS PROFISSIONAIS DO MAGISTÉRIO 70%	5.014.921,04
12.361.0023.2030.000	MANUTENÇÃO DO ENSINO INFANTIL FUNDEB 30%	227.356,98
12.365.0023.2030.000	MANUTENÇÃO DO ENSINO INFANTIL FUNDEB 30%	314.352,40
TOTAL		6.409.250,00

(Continua na página seguinte)



LOA 2025

PALMEIRA DO PIAUÍ - PI



PREFEITURA MUN.DE PALMEIRA DO PIAUI

PRAÇA NÉ LUZ, 322 CEP: 64925-000 - CNPJ:06.554.372/0001-46

Orçamento Programa - Exercício de 2025

Anexo 10

ORÇAMENTO DOS FUNDOS ESPECIAIS

Página 2

(Inc. I, § 2º, Art.2º)

Lei: 13, Data: 29/09/2023

2 FMS-FUNDO MUNICIPAL DE SAÚDE

RECEITA

Classif.	Discriminação	Valor R\$
		0,00
	Recursos Próprios do Município	5.479.758,59
	TOTAL	5.479.758,59

PLANO DE APLICACAO

Classif.	Discriminação	Valor R\$
10.305.0026.2045.000	PROGRAMA DE VIGILÂNCIA EPIDEMIOLÓGICA- ECD	63.813,78
10.304.0026.2044.000	PROGRAMA DE VIGILÂNCIA SANITÁRIA-PVS	597,60
10.301.0026.2046.000	MANUTENÇÃO DO COMBATE À CARÊNCIA NUTRICIONAL	4.727,19
10.301.0026.2042.000	PROGRAMA DE INCENTIVO A SAÚDE BUCAL-PISB	286.360,67
10.301.0026.2041.000	PROGRAMA DE AGENTES COMUNITÁRIOS DE SAÚDE	469.770,27
10.301.0026.2040.000	PROGRAMA FARMÁCIA BÁSICA-PFB	81.773,33
10.301.0026.2038.000	MANUTENÇÃO DO FUNDO MUNICIPAL DE SAÚDE	2.122.315,36
10.301.0026.1021.000	CONSTRUÇÃO, REFORMA E AMPLIAÇÃO DE POSTOS DE SAÚDE	113.946,74
10.122.0026.1021.000	CONSTRUÇÃO, REFORMA E AMPLIAÇÃO DE POSTOS DE SAÚDE	0,00
10.122.0030.1010.000	AQUISIÇÃO DE VEÍCULOS	29.354,03
10.301.0026.2039.000	PROGRAMA SAÚDE DA FAMÍLIA-PSF	564.607,55
10.301.0026.1023.000	ENFRENTAMENTO DA EMERGÊNCIA COVID-19	125.357,89
10.301.0026.2035.000	MANUTENÇÃO DA SECRETARIA MUNICIPAL DE SAÚDE	1.555.829,81
10.301.0026.2037.000	MANUTENÇÃO DE POSTOS DE SAÚDE	61.304,37
	TOTAL	5.479.758,59

(Continua na página seguinte)



LOA 2025

PALMEIRA DO PIAUÍ - PI



PREFEITURA MUN.DE PALMEIRA DO PIAUI

PRAÇA NÉ LUZ, 322 CEP: 64925-000 - CNPJ:06.554.372/0001-46

Orçamento Programa - Exercício de 2025

Anexo 10

ORÇAMENTO DOS FUNDOS ESPECIAIS

Página 3

(Inc. I, § 2º, Art.2º)

Lei: 13, Data: 29/09/2023

3 FMAS-FUNDO MUNICIPAL DE ASSISTÊNCIA SOCIAL

RECEITA

Classif.	Discriminação	Valor R\$
		0,00
	Recursos Próprios do Município	368.918,11
	TOTAL	368.918,11

PLANO DE APLICACAO

Classif.	Discriminação	Valor R\$
08.244.0040.2074.000	MANUTENÇÃO DO PROGRAMA CRIANÇA FELIZ	63.421,33
08.244.0009.2071.000	PISO BÁSICO VARIÁVEL -SCFV (SERV. DE CONVIV. E FORTALACIMENTO DE	11.503,25
08.244.0009.2070.000	MANUTENÇÃO DO INDICE DE GESTÃO DESCENTRALIZADA DO SUAS - IGDSI	25.546,12
08.244.0009.2068.000	PISO BÁSICO FIXO	177.966,08
08.244.0009.2057.000	MANUTENÇÃO DO CENTRO DE REFERÊNCIA DA ASSISTÊNCIA SOCIAL	58.959,58
08.244.0009.2055.000	MANUTENÇÃO DO CADASTRO BOLSA FAMÍLIA/IGD	31.521,75
	TOTAL	368.918,11

(Continua na página seguinte)

LOA 2025

PALMEIRA DO PIAUÍ - PI

PREFEITURA MUN.DE PALMEIRA DO PIAUI

PRAÇA NÉ LUZ, 322 CEP: 64925-000 - CNPJ:06.554.372/0001-46

Orçamento Programa - Exercício de 2025

Anexo 07

Página 1

Lei: 13, Data: 29/09/2023

**PROGRAMA DE TRABALHO DO GOVERNO
DEMONSTRATIVO DE FUNÇÕES, SUBFUNÇÕES E PROGRAMAS
POR PROJETOS, ATIVIDADES E OPERAÇÕES ESPECIAIS**
(Inc.II, § 2º, Art.2º)

Código	Especificação	Operação Especial	Projetos	Atividades	Total
01	Legislativa	0,00	29.878,46	1.647.823,80	1.677.702,26
01	031 Ação Legislativa	0,00	29.878,46	1.647.823,80	1.677.702,26
01	031 0001 ATUAÇÃO LEGISLATIVA	0,00	0,00	1.647.823,80	1.647.823,80
01.031.0001.2001.0000	FUNCIONAMENTO DAS AÇÕES DO LEGISLATIVO	0,00	0,00	1.647.823,80	1.647.823,80
01	031 0002 CÂMARA CONSTRUÍDA	0,00	29.878,46	0,00	29.878,46
01.031.0002.1001.0000	CONSTRUIR, EQUIPAR E REFORMAR O PRÉDIO DA CÂMARA	0,00	29.878,46	0,00	29.878,46
04	Administração	285.808,51	42.343,93	5.489.659,20	5.817.811,64
04	122 Administração Geral	285.808,51	42.343,93	4.306.591,77	4.634.744,21
04	122 0005 GESTÃO URBANA	0,00	0,00	0,00	0,00
04.122.0005.0044.0000	EQUIPAMENTOS EM GERAL	0,00	0,00	0,00	0,00
04.122.0005.1013.0000	PAVIMENTAÇÃO DE VIAS PUBLICAS	0,00	0,00	0,00	0,00
04	122 0008 OBRAS E SERVIÇOS DE INFRA-ESTRUTURA	0,00	40.850,00	0,00	40.850,00
04.122.0008.1014.0000	MANUTENÇÃO DE ESTRADAS VICINAIS	0,00	40.850,00	0,00	40.850,00
04	122 0033 GESTÃO CONTROLADA	285.808,51	0,00	137.975,01	423.783,52
04.122.0033.2004.0000	FUNCIONAMENTO DA CONTROLADORIA GERAL DO MUNICÍPIO	0,00	0,00	137.975,01	137.975,01
04.122.0033.2075.0000	ENCARGOS COM INDENIZAÇÕES E SENTENÇAS JUDICIAIS	105.467,67	0,00	0,00	105.467,67
04.122.0033.2076.0000	ENCARGOS COM INDENIZAÇÕES TRABALHISTAS	180.340,84	0,00	0,00	180.340,84
04	122 0034 GESTÃO DE SERVIÇOS JURÍDICOS	0,00	0,00	500.849,40	500.849,40
04.122.0034.2003.0000	MANUTENÇÃO DA ASSESSORIA JURÍDICA	0,00	0,00	500.849,40	500.849,40
04	122 0035 GESTÃO SUPERIOR	0,00	0,00	847.900,90	847.900,90
04.122.0035.2002.0000	MANUTENÇÃO DO GABINETE DO PREFEITO	0,00	0,00	847.900,90	847.900,90
04	122 0036 GESTÃO DA POLÍTICA ADMINISTRATIVA	0,00	1.493,93	2.819.866,46	2.821.360,39
04.122.0036.1006.0000	AQUISIÇÃO DE VEICULOS	0,00	1.493,93	0,00	1.493,93
04.122.0036.2007.0000	MANUTENÇÃO DA SECRETARIA MUNICIPAL	0,00	0,00	2.596.892,78	2.596.892,78
04.122.0036.2008.0000	MANUTENÇÃO DA ADMINISTRAÇÃO FINANCEIRA	0,00	0,00	222.973,68	222.973,68
04	123 Administração Financeira	0,00	0,00	1.173.925,51	1.173.925,51
04	123 0004 GERENCIAMENTO DA ADMINISTRAÇÃO TRIBUTÁRIA	0,00	0,00	1.032.337,23	1.032.337,23
04.123.0004.2008.0000	MANUTENÇÃO DA ADMINISTRAÇÃO FINANCEIRA	0,00	0,00	1.032.337,23	1.032.337,23
04	123 0036 GESTÃO DA POLÍTICA ADMINISTRATIVA	0,00	0,00	141.588,28	141.588,28
04.123.0036.2008.0000	MANUTENÇÃO DA ADMINISTRAÇÃO FINANCEIRA	0,00	0,00	141.588,28	141.588,28
04	129 Administração de Receitas	0,00	0,00	9.141,92	9.141,92
04	129 0004 GERENCIAMENTO DA ADMINISTRAÇÃO TRIBUTÁRIA	0,00	0,00	9.141,92	9.141,92
04.129.0004.2007.0000	MANUTENÇÃO DA SECRETARIA MUNICIPAL	0,00	0,00	9.141,92	9.141,92
05	Defesa Nacional	0,00	0,00	18.225,89	18.225,89
05	153 Defesa Terrestre	0,00	0,00	18.225,89	18.225,89
05	153 0035 GESTÃO SUPERIOR	0,00	0,00	18.225,89	18.225,89
05.153.0035.2005.0000	MANUTENÇÃO DA JUNTA DO SERVIÇO MILITAR	0,00	0,00	18.225,89	18.225,89

(Continua na página seguinte)

LOA 2025
PALMEIRA DO PIAUÍ - PI
PREFEITURA MUN.DE PALMEIRA DO PIAUI

PRAÇA NÉ LUZ, 322 CEP: 64925-000 - CNPJ:06.554.372/0001-46

Orçamento Programa - Exercício de 2025

Anexo 07

Página 2

Lei: 13, Data: 29/09/2023

**PROGRAMA DE TRABALHO DO GOVERNO
 DEMONSTRATIVO DE FUNÇÕES, SUBFUNÇÕES E PROGRAMAS
 POR PROJETOS, ATIVIDADES E OPERAÇÕES ESPECIAIS**
 (Inc.II, § 2º, Art.2º)

Código	Especificação	Operação Especial	Projetos	Atividades	Total
08	Assistência Social	0,00	0,00	1.246.294,39	1.246.294,39
08 122	Administração Geral	0,00	0,00	88.031,83	88.031,83
08 122 0036	GESTÃO DA POLÍTICA ADMINISTRATIVA	0,00	0,00	88.031,83	88.031,83
08.122.0036.2050.0000	MANUTENÇÃO DA SECRETARIA MUNICIPAL DE ASSISTÊNCIA SOCIAL	0,00	0,00	88.031,83	88.031,83
08 243	Assistência à Criança e ao Adolescente	0,00	0,00	203.008,63	203.008,63
08 243 0009	PROTEÇÃO SOCIAL BÁSICA	0,00	0,00	203.008,63	203.008,63
08.243.0009.2056.0000	MANUTENÇÃO DO CONSELHO TUTELAR	0,00	0,00	203.008,63	203.008,63
08 244	Assistência Comunitária	0,00	0,00	955.253,93	955.253,93
08 244 0009	PROTEÇÃO SOCIAL BÁSICA	0,00	0,00	578.146,47	578.146,47
08.244.0009.2055.0000	MANUTENÇÃO DO CADASTRO BOLSA FAMÍLIA/IGD	0,00	0,00	102.369,48	102.369,48
08.244.0009.2057.0000	MANUTENÇÃO DO CENTRO DE REFERÊNCIA DA ASSISTÊNCIA SOCIAL	0,00	0,00	74.048,21	74.048,21
08.244.0009.2068.0000	PISO BÁSICO FIXO	0,00	0,00	267.900,29	267.900,29
08.244.0009.2070.0000	MANUTENÇÃO DO ÍNDICE DE GESTÃO DESCENTRALIZADA DO SUAS - IGDSUAS	0,00	0,00	48.104,38	48.104,38
08.244.0009.2071.0000	PISO BÁSICO VARIÁVEL -SCFV (SERV. DE CONVIV. E FORTALACIMENTO DE VÍNCULOS	0,00	0,00	85.724,11	85.724,11
08 244 0010	APOIO AOS SERVIÇOS FUNERÁRIOS	0,00	0,00	7.469,63	7.469,63
08.244.0010.2051.0000	ATENDIMENTOS SOCIAIS E EMERGÊNCIAIS	0,00	0,00	7.469,63	7.469,63
08 244 0036	GESTÃO DA POLÍTICA ADMINISTRATIVA	0,00	0,00	7.469,63	7.469,63
08.244.0036.2050.0000	MANUTENÇÃO DA SECRETARIA MUNICIPAL DE ASSISTÊNCIA SOCIAL	0,00	0,00	7.469,63	7.469,63
08 244 0040	PRIMEIRA INFÂNCIA SUAS	0,00	0,00	128.032,44	128.032,44
08.244.0040.2074.0000	MANUTENÇÃO DO PROGRAMA CRIANÇA FELIZ	0,00	0,00	128.032,44	128.032,44
08 244 0041	PROGRAMA BOLSA FAMILIA MUNICIPAL	0,00	0,00	234.135,76	234.135,76
08.244.0041.2079.0000	PROGRAMA DE AUXILIO FINANCEIRO MUNICIPAL	0,00	0,00	234.135,76	234.135,76
10	Saúde	0,00	287.428,87	6.969.892,00	7.257.320,87
10 122	Administração Geral	0,00	48.124,24	0,00	48.124,24
10 122 0026	ATENÇÃO À SAÚDE	0,00	18.770,21	0,00	18.770,21
10.122.0026.1005.0000	REFORMA E AMPLIAÇÃO DO PRÉDIO DA UMSMPL	0,00	18.770,21	0,00	18.770,21
10.122.0026.1021.0000	CONSTRUÇÃO, REFORMA E AMPLIAÇÃO DE POSTOS DE SAÚDE	0,00	0,00	0,00	0,00
10 122 0030	SERVIÇO MÉDICO DE URGÊNCIA	0,00	29.354,03	0,00	29.354,03
10.122.0030.1010.0000	AQUISIÇÃO DE VEÍCULOS	0,00	29.354,03	0,00	29.354,03
10 301	Atenção Básica	0,00	239.304,63	5.763.676,85	6.002.981,48

(Continua na página seguinte)

LOA 2025
PALMEIRA DO PIAUÍ - PI
PREFEITURA MUN.DE PALMEIRA DO PIAUI

PRAÇA NÉ LUZ, 322 CEP: 64925-000 - CNPJ:06.554.372/0001-46

Orçamento Programa - Exercício de 2025

Anexo 07

Página 3

Lei: 13, Data: 29/09/2023

**PROGRAMA DE TRABALHO DO GOVERNO
 DEMONSTRATIVO DE FUNÇÕES, SUBFUNÇÕES E PROGRAMAS
 POR PROJETOS, ATIVIDADES E OPERAÇÕES ESPECIAIS**
 (Inc.II, § 2º, Art.2º)

Código	Especificação	Operação Especial	Projetos	Atividades	Total
10	Saúde	0,00	287.428,87	6.969.892,00	7.257.320,87
10	301 Atenção Básica	0,00	239.304,63	5.763.676,85	6.002.981,48
10	301 0026 ATENÇÃO À SAÚDE	0,00	239.304,63	5.223.313,24	5.462.617,87
10.301.0026.1021.0000	CONSTRUÇÃO, REFORMA E AMPLIAÇÃO DE POSTOS DE SAÚDE	0,00	113.946,74	0,00	113.946,74
10.301.0026.1023.0000	ENFRENTAMENTO DA EMERGÊNCIA COVID-19	0,00	125.357,89	0,00	125.357,89
10.301.0026.2035.0000	MANUTENÇÃO DA SECRETARIA MUNICIPAL DE SAÚDE	0,00	0,00	1.593.177,91	1.593.177,91
10.301.0026.2037.0000	MANUTENÇÃO DE POSTOS DE SAÚDE	0,00	0,00	61.304,37	61.304,37
10.301.0026.2038.0000	MANUTENÇÃO DO FUNDO MUNICIPAL DE SAÚDE	0,00	0,00	2.122.315,36	2.122.315,36
10.301.0026.2039.0000	PROGRAMA SAÚDE DA FAMÍLIA-PSF	0,00	0,00	564.607,55	564.607,55
10.301.0026.2040.0000	PROGRAMA FARMÁCIA BÁSICA-PFB	0,00	0,00	81.773,33	81.773,33
10.301.0026.2041.0000	PROGRAMA DE AGENTES COMUNITÁRIOS DE SAÚDE	0,00	0,00	469.770,27	469.770,27
10.301.0026.2042.0000	PROGRAMA DE INCENTIVO A SAÚDE BUCAL-PISB	0,00	0,00	294.849,93	294.849,93
10.301.0026.2046.0000	MANUTENÇÃO DO COMBATE À CARÊNCIA NUTRICIONAL	0,00	0,00	35.514,52	35.514,52
10	301 0028 SEU SEGURO DE SAÚDE	0,00	0,00	540.363,61	540.363,61
10.301.0028.2047.0000	MANUTENÇÃO DA UNIDADE MISTA DE SAÚDE	0,00	0,00	540.363,61	540.363,61
10	302 Assistência Hospitalar e Ambulatorial	0,00	0,00	1.111.925,28	1.111.925,28
10	302 0030 SERVIÇO MÉDICO DE URGÊNCIA	0,00	0,00	23.428,54	23.428,54
10.302.0030.2048.0000	AÇÕES MÉDICAS BÁSICAS	0,00	0,00	23.428,54	23.428,54
10	302 0039 SERVIÇO DE ATENDIMENTO DE URGÊNCIA E EMERGÊNCIA - SAMU	0,00	0,00	1.088.496,74	1.088.496,74
10.302.0039.2067.0000	MANUTENÇÃO DOS SERVIÇOS DE URGÊNCIA E EMERGÊNCIA	0,00	0,00	1.088.496,74	1.088.496,74
10	304 Vigilância Sanitária	0,00	0,00	30.476,09	30.476,09
10	304 0026 ATENÇÃO À SAÚDE	0,00	0,00	30.476,09	30.476,09
10.304.0026.2044.0000	PROGRAMA DE VIGILÂNCIA SANITÁRIA-PVS	0,00	0,00	30.476,09	30.476,09
10	305 Vigilância Epidemiológica	0,00	0,00	63.813,78	63.813,78
10	305 0026 ATENÇÃO À SAÚDE	0,00	0,00	63.813,78	63.813,78
10.305.0026.2045.0000	PROGRAMA DE VIGILÂNCIA EPIDEMIOLÓGICA- ECD	0,00	0,00	63.813,78	63.813,78
12	Educação	0,00	666.922,52	12.102.361,81	12.769.284,33
12	361 Ensino Fundamental	0,00	666.922,52	11.322.612,43	11.989.534,95
12	361 0016 PROGRAMA DE ALIMENTAÇÃO ESCOLAR	0,00	0,00	407.986,16	407.986,16
12.361.0016.2015.0000	MANUTENÇÃO DA MERENDA ESCOLAR	0,00	0,00	407.986,16	407.986,16
12	361 0022 MANUTENÇÃO E REVITALIZAÇÃO DO ENSINO FUNDAMENTAL	0,00	666.922,52	10.687.269,29	11.354.191,81
12.361.0022.1002.0000	CONSTRUÇÃO E REFORMA DE ESCOLAS	0,00	165.360,06	0,00	165.360,06
12.361.0022.1003.0000	CONSTRUÇÃO E REFORMA DE QUADRA DE ESPORTES	0,00	154.720,49	0,00	154.720,49
12.361.0022.1004.0000	CONSTRUÇÃO, REFORMA E AMPLIAÇÃO DE ESCOLAS	0,00	333.657,93	0,00	333.657,93
12.361.0022.1008.0000	AQUISIÇÃO DE VEÍCULO	0,00	2.987,86	0,00	2.987,86
12.361.0022.1009.0000	AQUISIÇÃO DE VEÍCULOS	0,00	10.196,18	0,00	10.196,18
12.361.0022.2011.0000	MANUTENÇÃO DA SECRETARIA MUNICIPAL DE EDUCAÇÃO	0,00	0,00	1.917.423,02	1.917.423,02
12.361.0022.2012.0000	MANUTENÇÃO DO TRANSPORTE ESCOLAR	0,00	0,00	566.091,43	566.091,43
12.361.0022.2014.0000	PROGRAMA DINHEIRO DIRETO NA ESCOLA-PDDE	0,00	0,00	3.734,85	3.734,85
12.361.0022.2015.0000	MANUTENÇÃO DA MERENDA ESCOLAR	0,00	0,00	746,96	746,96
12.361.0022.2029.0000	MANUTENÇÃO DAS ATIVIDADES JUNTO AO FUNDEB 30 %	0,00	0,00	1.421.598,89	1.421.598,89
12.361.0022.2032.0000	REMUNERAÇÃO E ENCARGOS DOS PROFISSIONAIS DO MAGISTÉRIO 70%	0,00	0,00	6.664.882,90	6.664.882,90
12.361.0022.2073.0000	MANUTENÇÃO DO SALÁRIO-EDUCAÇÃO	0,00	0,00	112.791,24	112.791,24

(Continua na página seguinte)

LOA 2025**PALMEIRA DO PIAUÍ - PI****PREFEITURA MUN.DE PALMEIRA DO PIAUI**

PRAÇA NÉ LUZ, 322 CEP: 64925-000 - CNPJ:06.554.372/0001-46

Orçamento Programa - Exercício de 2025

Anexo 07

Página 4

Lei: 13, Data: 29/09/2023

**PROGRAMA DE TRABALHO DO GOVERNO
DEMONSTRATIVO DE FUNÇÕES, SUBFUNÇÕES E PROGRAMAS
POR PROJETOS, ATIVIDADES E OPERAÇÕES ESPECIAIS
(Inc.II, § 2º, Art.2º)**

Código	Especificação	Operação Especial	Projetos	Atividades	Total
12	Educação	0,00	666.922,52	12.102.361,81	12.769.284,33
12	361 Ensino Fundamental	0,00	666.922,52	11.322.612,43	11.989.534,95
12	361 0023 ATENDIMENTO E APOIO AO ENSINO INFANTIL	0,00	0,00	227.356,98	227.356,98
12.361.0023.2030.0000	MANUTENÇÃO DO ENSINO INFANTIL FUNDEB 30%	0,00	0,00	227.356,98	227.356,98
12	365 Educação Infantil	0,00	0,00	623.916,61	623.916,61
12	365 0016 PROGRAMA DE ALIMENTAÇÃO ESCOLAR	0,00	0,00	2.390,28	2.390,28
12.365.0016.2020.0000	PROGRAMA NACIONAL DE ALIMENTAÇÃO CRECHE-PNAC	0,00	0,00	2.390,28	2.390,28
12	365 0023 ATENDIMENTO E APOIO AO ENSINO INFANTIL	0,00	0,00	621.526,33	621.526,33
12.365.0023.2019.0000	MANUTENÇÃO DE ESCOLAS E CRECHES	0,00	0,00	160.102,04	160.102,04
12.365.0023.2023.0000	AQUISIÇÃO DE LIVROS PARADIDÁTICOS	0,00	0,00	1.493,93	1.493,93
12.365.0023.2030.0000	MANUTENÇÃO DO ENSINO INFANTIL FUNDEB 30%	0,00	0,00	419.027,14	419.027,14
12.365.0023.2033.0000	REMUNERAÇÃO E ENCARGOS DOS PROFISSIONAIS DO MAGISTÉRIO 70%	0,00	0,00	40.903,22	40.903,22
12	366 Educação de Jovens e Adultos	0,00	0,00	155.832,77	155.832,77
12	366 0024 ATENDIMENTO AO ENSINO DO JOVEM E ADULTO	0,00	0,00	155.832,77	155.832,77
12.366.0024.2021.0000	MANUTENÇÃO DO PROGRAMA ALFABETIZAÇÃO DE JOVENS E ADULTOS	0,00	0,00	155.832,77	155.832,77
13	Cultura	0,00	107.500,00	309.152,37	416.652,37
13	392 Difusão Cultural	0,00	107.500,00	309.152,37	416.652,37
13	392 0020 PROMOÇÃO, PRODUÇÃO E DIFUSÃO CULTURAL	0,00	107.500,00	309.152,37	416.652,37
13.392.0020.2007.0000	MANUTENÇÃO DA SECRETARIA MUNICIPAL	0,00	0,00	88.278,41	88.278,41
13.392.0020.2026.0000	MANUTENÇÃO DE FESTAS POPULARES	0,00	0,00	220.873,96	220.873,96
13.392.0020.2282.0000	APOIO A CULTURA LEI PAULO GUSTAVO	0,00	107.500,00	0,00	107.500,00
15	Urbanismo	0,00	1.842.745,60	77.705,87	1.920.451,47
15	122 Administração Geral	0,00	0,00	77.705,87	77.705,87
15	122 0005 GESTÃO URBANA	0,00	0,00	77.705,87	77.705,87
15.122.0005.2062.0000	MANUTENÇÃO DA SECRETARIA	0,00	0,00	77.705,87	77.705,87
15	451 Infra-Estrutura Urbana	0,00	724.406,71	0,00	724.406,71
15	451 0005 GESTÃO URBANA	0,00	92.802,95	0,00	92.802,95
15.451.0005.1017.0000	CONSTRUÇÃO E REFORMA DE PRÉDIOS PÚBLICOS	0,00	89.635,41	0,00	89.635,41
15.451.0005.2078.0000	AQUISIÇÃO DE IMÓVEIS	0,00	3.167,54	0,00	3.167,54
15	451 0008 OBRAS E SERVIÇOS DE INFRA-ESTRUTURA	0,00	631.603,76	0,00	631.603,76
15.451.0008.1013.0000	PAVIMENTAÇÃO DE VIAS PUBLICAS	0,00	631.603,76	0,00	631.603,76
15	452 Serviços Urbanos	0,00	1.118.338,89	0,00	1.118.338,89
15	452 0005 GESTÃO URBANA	0,00	1.118.338,89	0,00	1.118.338,89
15.452.0005.2081.0000	MANUTENÇÃO DOS LOGRADOUROS PÚBLICOS	0,00	1.118.338,89	0,00	1.118.338,89
16	Habitação	0,00	1.525,34	0,00	1.525,34

(Continua na página seguinte)

LOA 2025

PALMEIRA DO PIAUÍ - PI

PREFEITURA MUN.DE PALMEIRA DO PIAUI

PRAÇA NÉ LUZ, 322 CEP: 64925-000 - CNPJ:06.554.372/0001-46

Orçamento Programa - Exercício de 2025

Anexo 07

Página 5

Lei: 13, Data: 29/09/2023

**PROGRAMA DE TRABALHO DO GOVERNO
DEMONSTRATIVO DE FUNÇÕES, SUBFUNÇÕES E PROGRAMAS
POR PROJETOS, ATIVIDADES E OPERAÇÕES ESPECIAIS**
(Inc.II, § 2º, Art.2º)

Código	Especificação	Operação Especial	Projetos	Atividades	Total
16	Habitação	0,00	1.525,34	0,00	1.525,34
16	481 Habitação Rural	0,00	587,98	0,00	587,98
16	481 0011 PROGRAMA DE HABITAÇÃO POPULAR	0,00	587,98	0,00	587,98
16.481.0011.1011.0000	CONSTRUÇÃO E REFORMAS DE CASAS POPULARES	0,00	587,98	0,00	587,98
16	482 Habitação Urbana	0,00	937,36	0,00	937,36
16	482 0011 PROGRAMA DE HABITAÇÃO POPULAR	0,00	937,36	0,00	937,36
16.482.0011.1012.0000	CONSTRUÇÃO E REFORMAS DE CASA POPULARES	0,00	937,36	0,00	937,36
17	Saneamento	0,00	0,00	845.530,10	845.530,10
17	512 Saneamento Básico Urbano	0,00	0,00	845.530,10	845.530,10
17	512 0005 GESTÃO URBANA	0,00	0,00	845.530,10	845.530,10
17.512.0005.2063.0000	CONSTRUÇÃO/MANUTENÇÃO DO SISTEMA DE ABASTECIMENTO DE ÁGUA	0,00	0,00	448.061,85	448.061,85
17.512.0005.2064.0000	MANUTENÇÃO DA COLETA E DISPOSIÇÃO DO LIXO	0,00	0,00	374.974,84	374.974,84
17.512.0005.2077.0000	MELHORIAS SANITARIAS DOMICILIARES	0,00	0,00	22.493,41	22.493,41
18	Gestão Ambiental	0,00	2.987,86	70.364,25	73.352,11
18	541 Preservação e Conservação Ambiental	0,00	2.987,86	60.348,26	63.336,12
18	541 0005 GESTÃO URBANA	0,00	2.987,86	0,00	2.987,86
18.541.0005.1020.0000	CONSTRUÇÃO DE ATERRO SANITÁRIO	0,00	2.987,86	0,00	2.987,86
18	541 0018 PROGRAMA DE CONSERVAÇÃO AMBIENTAL	0,00	0,00	60.348,26	60.348,26
18.541.0018.2007.0000	MANUTENÇÃO DA SECRETARIA MUNICIPAL	0,00	0,00	60.348,26	60.348,26
18	544 Recursos Hídricos	0,00	0,00	10.015,99	10.015,99
18	544 0018 PROGRAMA DE CONSERVAÇÃO AMBIENTAL	0,00	0,00	10.015,99	10.015,99
18.544.0018.2060.0000	MANUTENÇÃO DA CONSERVAÇÃO AMBIENTAL	0,00	0,00	10.015,99	10.015,99
20	Agricultura	0,00	0,00	105.738,58	105.738,58
20	606 Extensão Rural	0,00	0,00	105.738,58	105.738,58
20	606 0017 APOIO A AGRICULTURA	0,00	0,00	105.738,58	105.738,58
20.606.0017.2059.0000	MANUTENÇÃO DA SECRETARIA	0,00	0,00	105.738,58	105.738,58
25	Energia	0,00	242.316,65	273.899,07	516.215,72
25	752 Energia Elétrica	0,00	242.316,65	273.899,07	516.215,72
25	752 0005 GESTÃO URBANA	0,00	175.090,08	273.899,07	448.989,15
25.752.0005.2066.0000	MANUTENÇÃO DA REDE ELÉTRICA	0,00	0,00	273.899,07	273.899,07
25.752.0005.2080.0000	MANUTENÇÃO DA ILUMINAÇÃO PÚBLICA	0,00	175.090,08	0,00	175.090,08
25	752 0008 OBRAS E SERVIÇOS DE INFRA-ESTRUTURA	0,00	67.226,57	0,00	67.226,57
25.752.0008.1018.0000	CONSTRUÇÃO, REFORMA E AMPLIAÇÃO DE REDE ELÉTRICA	0,00	67.226,57	0,00	67.226,57

(Continua na página seguinte)



LOA 2025

PALMEIRA DO PIAUÍ - PI

PREFEITURA MUN.DE PALMEIRA DO PIAUI

PRAÇA NÉ LUZ, 322 CEP: 64925-000 - CNPJ:06.554.372/0001-46

Orçamento Programa - Exercício de 2025

Anexo 07

Página 6

Lei: 13, Data: 29/09/2023



**PROGRAMA DE TRABALHO DO GOVERNO
DEMONSTRATIVO DE FUNÇÕES, SUBFUNÇÕES E PROGRAMAS
POR PROJETOS, ATIVIDADES E OPERAÇÕES ESPECIAIS**
(Inc.II, § 2º, Art.2º)

Código	Especificação	Operação Especial	Projetos	Atividades	Total
25	Energia	0,00	242.316,65	273.899,07	516.215,72
26	Transporte	0,00	663.229,24	0,00	663.229,24
26	782 Transporte Rodoviário	0,00	663.229,24	0,00	663.229,24
26	782 0008 OBRAS E SERVIÇOS DE INFRA-ESTRUTURA	0,00	227.616,96	0,00	227.616,96
26.782.0008.1022.0000	CONSTRUÇÃO E REFORMAS DE PONTES	0,00	227.616,96	0,00	227.616,96
26	782 0031 ESTRADAS VICINAIS	0,00	435.612,28	0,00	435.612,28
26.782.0031.1014.0000	MANUTENÇÃO DE ESTRADAS VICINAIS	0,00	435.612,28	0,00	435.612,28
27	Desporto e Lazer	0,00	215.693,26	658.864,96	874.558,22
27	811 Desporto Municipal	0,00	0,00	354.462,59	354.462,59
27	811 0013 PROMOÇÃO DE APOIO AO DESPORTO	0,00	0,00	354.462,59	354.462,59
27.811.0013.2007.0000	MANUTENÇÃO DA SECRETARIA MUNICIPAL	0,00	0,00	51.839,15	51.839,15
27.811.0013.2028.0000	MANUTENÇÃO DO ESPORTE NO MUNICÍPIO	0,00	0,00	302.623,44	302.623,44
27	812 Desporto Comunitário	0,00	215.693,26	0,00	215.693,26
27	812 0013 PROMOÇÃO DE APOIO AO DESPORTO	0,00	215.693,26	0,00	215.693,26
27.812.0013.1007.0000	CONSTRUÇÃO DE QUADRAS, GINÁSIO E ESTÁDIOS DE FUTEBOL	0,00	215.693,26	0,00	215.693,26
27	813 Lazer	0,00	0,00	304.402,37	304.402,37
27	813 0014 PROMOÇÃO DE APOIO AO LAZER	0,00	0,00	304.402,37	304.402,37
27.813.0014.2007.0000	MANUTENÇÃO DA SECRETARIA MUNICIPAL	0,00	0,00	50.345,22	50.345,22
27.813.0014.2024.0000	MANUTENÇÃO DO ANIVERSÁRIO DA CIDADE	0,00	0,00	254.057,15	254.057,15
28	Encargos Especiais	0,00	0,00	253.180,36	253.180,36
28	846 Outros Encargos Especiais	0,00	0,00	253.180,36	253.180,36
28	846 0004 GERENCIAMENTO DA ADMINISTRAÇÃO TRIBUTÁRIA	0,00	0,00	253.180,36	253.180,36
28.846.0004.2008.0000	MANUTENÇÃO DA ADMINISTRAÇÃO FINANCEIRA	0,00	0,00	253.180,36	253.180,36
99	Reserva de Contingência	7.427,09	0,00	0,00	7.427,09
99	999 Reserva de Contingência	7.427,09	0,00	0,00	7.427,09
99	999 9999 RESERVA DE CONTINGÊNCIA	7.427,09	0,00	0,00	7.427,09
99.999.9999.9999.9999	RESERVA DE CONTINGÊNCIA	7.427,09	0,00	0,00	7.427,09
TOTAL		293.235,60	4.102.571,73	30.068.692,65	34.464.499,98

(Continua na página seguinte)



LOA 2025

PALMEIRA DO PIAUÍ - PI



PREFEITURA MUN.DE PALMEIRA DO PIAUI

PRAÇA NÉ LUZ, 322 CEP: 64925-000 - CNPJ:06.554.372/0001-46

Orçamento Programa - Exercício de 2025

Anexo 06

Página 1

PROGRAMA DE TRABALHO

Lei: 13, Data: 29/09/2023

(Inc.II, § 2º, Art.2º)

01 CÂMARA MUNICIPAL

01 CÂMARA MUNICIPAL

Código	Especificação	Operação Especial	Projetos	Atividades	Total
01	Legislativa		29.878,46	1.647.823,80	1.677.702,26
01	031 Ação Legislativa		29.878,46	1.647.823,80	1.677.702,26
01	031 0001 ATUAÇÃO LEGISLATIVA			1.647.823,80	1.647.823,80
01.031.0001.2001.0000	FUNCIONAMENTO DAS AÇÕES DO LEGISLATIVO			1.647.823,80	1.647.823,80
01	031 0002 CÂMARA CONSTRUÍDA		29.878,46		29.878,46
01.031.0002.1001.0000	CONSTRUIR, EQUIPAR E REFORMAR O PRÉDIO DA CÂMARA		29.878,46		29.878,46
TOTAL		0,00	29.878,46	1.647.823,80	1.677.702,26



PREFEITURA MUN.DE PALMEIRA DO PIAUI

PRAÇA NÉ LUZ, 322 CEP: 64925-000 - CNPJ:06.554.372/0001-46

Orçamento Programa - Exercício de 2025

Anexo 06

Página 2

PROGRAMA DE TRABALHO

Lei: 13, Data: 29/09/2023

(Inc.II, § 2º, Art.2º)

02 PREFEITURA MUNICIPAL

01 GABINETE DO PREFEITO

Código	Especificação	Operação Especial	Projetos	Atividades	Total
04	Administração		1.493,93	1.486.725,31	1.488.219,24
04	122 Administração Geral		1.493,93	1.486.725,31	1.488.219,24
04	122 0033 GESTÃO CONTROLADA			137.975,01	137.975,01
04.122.0033.2004.0000	FUNCIONAMENTO DA CONTROLADORIA GERAL DO MUNICÍPIO			137.975,01	137.975,01
04	122 0034 GESTÃO DE SERVIÇOS JURÍDICOS			500.849,40	500.849,40
04.122.0034.2003.0000	MANUTENÇÃO DA ASSESSORIA JURÍDICA			500.849,40	500.849,40
04	122 0035 GESTÃO SUPERIOR			847.900,90	847.900,90
04.122.0035.2002.0000	MANUTENÇÃO DO GABINETE DO PREFEITO			847.900,90	847.900,90
04	122 0036 GESTÃO DA POLÍTICA ADMINISTRATIVA		1.493,93		1.493,93
04.122.0036.1006.0000	AQUISIÇÃO DE VEÍCULOS		1.493,93		1.493,93
05	Defesa Nacional			18.225,89	18.225,89
05	153 Defesa Terrestre			18.225,89	18.225,89
05	153 0035 GESTÃO SUPERIOR			18.225,89	18.225,89
05.153.0035.2005.0000	MANUTENÇÃO DA JUNTA DO SERVIÇO MILITAR			18.225,89	18.225,89
TOTAL		0,00	1.493,93	1.504.951,20	1.506.445,13

(Continua na página seguinte)



LOA 2025

PALMEIRA DO PIAUÍ - PI



PREFEITURA MUN.DE PALMEIRA DO PIAUI

PRAÇA NÉ LUZ, 322 CEP: 64925-000 - CNPJ:06.554.372/0001-46

Orçamento Programa - Exercício de 2025

Anexo 06

Página 3

PROGRAMA DE TRABALHO

Lei: 13, Data: 29/09/2023

(Inc.II, § 2º, Art.2º)

02 PREFEITURA MUNICIPAL					
02 SECRETARIA MUNICIPAL DE FAZENDA					
Código	Especificação	Operação Especial	Projetos	Atividades	Total
04	Administração	285.808,51		1.116.175,33	1.401.983,84
04	122 Administração Geral	285.808,51			285.808,51
04	122 0033 GESTÃO CONTROLADA	285.808,51			285.808,51
04.122.0033.2075.0000	ENCARGOS COM INDENIZAÇÕES E SENTENÇAS JUDICIAIS	105.467,67			105.467,67
04.122.0033.2076.0000	ENCARGOS COM INDENIZAÇÕES TRABALHISTAS	180.340,84			180.340,84
04	123 Administração Financeira			1.107.033,41	1.107.033,41
04	123 0004 GERENCIAMENTO DA ADMINISTRAÇÃO TRIBUTÁRIA			1.032.337,23	1.032.337,23
04.123.0004.2008.0000	MANUTENÇÃO DA ADMINISTRAÇÃO FINANCEIRA			1.032.337,23	1.032.337,23
04	123 0036 GESTÃO DA POLÍTICA ADMINISTRATIVA			74.696,18	74.696,18
04.123.0036.2008.0000	MANUTENÇÃO DA ADMINISTRAÇÃO FINANCEIRA			74.696,18	74.696,18
04	129 Administração de Receitas			9.141,92	9.141,92
04	129 0004 GERENCIAMENTO DA ADMINISTRAÇÃO TRIBUTÁRIA			9.141,92	9.141,92
04.129.0004.2007.0000	MANUTENÇÃO DA SECRETARIA MUNICIPAL			9.141,92	9.141,92
15	Urbanismo		3.167,54		3.167,54
15	451 Infra-Estrutura Urbana		3.167,54		3.167,54
15	451 0005 GESTÃO URBANA		3.167,54		3.167,54
15.451.0005.2078.0000	AQUISIÇÃO DE IMÓVEIS		3.167,54		3.167,54
25	Energia		175.090,08		175.090,08
25	752 Energia Elétrica		175.090,08		175.090,08
25	752 0005 GESTÃO URBANA		175.090,08		175.090,08
25.752.0005.2080.0000	MANUTENÇÃO DA ILUMINAÇÃO PÚBLICA		175.090,08		175.090,08
28	Encargos Especiais			253.180,36	253.180,36
28	846 Outros Encargos Especiais			253.180,36	253.180,36
28	846 0004 GERENCIAMENTO DA ADMINISTRAÇÃO TRIBUTÁRIA			253.180,36	253.180,36
28.846.0004.2008.0000	MANUTENÇÃO DA ADMINISTRAÇÃO FINANCEIRA			253.180,36	253.180,36
TOTAL		285.808,51	178.257,62	1.369.355,69	1.833.421,82

(Continua na página seguinte)



LOA 2025

PALMEIRA DO PIAUÍ - PI



PREFEITURA MUN.DE PALMEIRA DO PIAUI

PRAÇA NÉ LUZ, 322 CEP: 64925-000 - CNPJ:06.554.372/0001-46

Orçamento Programa - Exercício de 2025

Anexo 06

Página 4

PROGRAMA DE TRABALHO

Lei: 13, Data: 29/09/2023

(Inc.II, § 2º, Art.2º)

02 PREFEITURA MUNICIPAL					
03 SECRETARIA MUNICIPAL DE ADMINISTRAÇÃO E PLANEJAMENTO					
Código	Especificação	Operação Especial	Projetos	Atividades	Total
04	Administração		40.850,00	2.819.866,46	2.860.716,46
04	122 Administração Geral		40.850,00	2.819.866,46	2.860.716,46
04	122 0005 GESTÃO URBANA				0,00
04.122.0005.0044.0000	EQUIPAMENTOS EM GERAL				0,00
04.122.0005.1013.0000	PAVIMENTAÇÃO DE VIAS PUBLICAS				0,00
04	122 0008 OBRAS E SERVIÇOS DE INFRA-ESTRUTURA		40.850,00		40.850,00
04.122.0008.1014.0000	MANUTENÇÃO DE ESTRADAS VICINAIS		40.850,00		40.850,00
04	122 0036 GESTÃO DA POLÍTICA ADMINISTRATIVA			2.819.866,46	2.819.866,46
04.122.0036.2007.0000	MANUTENÇÃO DA SECRETARIA MUNICIPAL			2.596.892,78	2.596.892,78
04.122.0036.2008.0000	MANUTENÇÃO DA ADMINISTRAÇÃO FINANCEIRA			222.973,68	222.973,68
TOTAL		0,00	40.850,00	2.819.866,46	2.860.716,46



PREFEITURA MUN.DE PALMEIRA DO PIAUI

PRAÇA NÉ LUZ, 322 CEP: 64925-000 - CNPJ:06.554.372/0001-46

Orçamento Programa - Exercício de 2025

Anexo 06

Página 5

PROGRAMA DE TRABALHO

Lei: 13, Data: 29/09/2023

(Inc.II, § 2º, Art.2º)

02 PREFEITURA MUNICIPAL					
04 SECRETARIA MUNICIPAL DE FINANÇAS					
Código	Especificação	Operação Especial	Projetos	Atividades	Total
04	Administração			66.892,10	66.892,10
04	123 Administração Financeira			66.892,10	66.892,10
04	123 0036 GESTÃO DA POLÍTICA ADMINISTRATIVA			66.892,10	66.892,10
04.123.0036.2008.0000	MANUTENÇÃO DA ADMINISTRAÇÃO FINANCEIRA			66.892,10	66.892,10
TOTAL		0,00	0,00	66.892,10	66.892,10

(Continua na página seguinte)



LOA 2025

PALMEIRA DO PIAUÍ - PI



PREFEITURA MUN.DE PALMEIRA DO PIAUI

PRAÇA NÉ LUZ, 322 CEP: 64925-000 - CNPJ:06.554.372/0001-46

Orçamento Programa - Exercício de 2025

Anexo 06

Página 6

Lei: 13, Data: 29/09/2023

PROGRAMA DE TRABALHO

(Inc.II, § 2º, Art.2º)

02 PREFEITURA MUNICIPAL					
05 SECRETARIA MUNICIPAL DE EDUCAÇÃO					
Código	Especificação	Operação Especial	Projetos	Atividades	T o t a l
12	Educação		666.922,52	12.102.361,81	12.769.284,33
12	361 Ensino Fundamental		666.922,52	11.322.612,43	11.989.534,95
12	361 0016 PROGRAMA DE ALIMENTAÇÃO ESCOLAR			407.986,16	407.986,16
12.361.0016.2015.0000	MANUTENÇÃO DA MERENDA ESCOLAR			407.986,16	407.986,16
12	361 0022 MANUTENÇÃO E REVITALIZAÇÃO DO ENSINO FUNDAMENTAL		666.922,52	10.687.269,29	11.354.191,81
12.361.0022.1002.0000	CONSTRUÇÃO E REFORMA DE ESCOLAS		165.360,06		165.360,06
12.361.0022.1003.0000	CONSTRUÇÃO E REFORMA DE QUADRA DE ESPORTES		154.720,49		154.720,49
12.361.0022.1004.0000	CONSTRUÇÃO, REFORMA E AMPLIAÇÃO DE ESCOLAS		333.657,93		333.657,93
12.361.0022.1008.0000	AQUISIÇÃO DE VEÍCULO		2.987,86		2.987,86
12.361.0022.1009.0000	AQUISIÇÃO DE VEÍCULOS		10.196,18		10.196,18
12.361.0022.2011.0000	MANUTENÇÃO DA SECRETARIA MUNICIPAL DE EDUCAÇÃO			1.917.423,02	1.917.423,02
12.361.0022.2012.0000	MANUTENÇÃO DO TRANSPORTE ESCOLAR			566.091,43	566.091,43
12.361.0022.2014.0000	PROGRAMA DINHEIRO DIRETO NA ESCOLA-PDDE			3.734,85	3.734,85
12.361.0022.2015.0000	MANUTENÇÃO DA MERENDA ESCOLAR			746,96	746,96
12.361.0022.2029.0000	MANUTENÇÃO DAS ATIVIDADES JUNTO AO FUNDEB 30 %			1.421.598,89	1.421.598,89
12.361.0022.2032.0000	REMUNERAÇÃO E ENCARGOS DOS PROFISSIONAIS DO MAGISTÉRIO 70%			6.664.882,90	6.664.882,90
12.361.0022.2073.0000	MANUTENÇÃO DO SALÁRIO-EDUCAÇÃO			112.791,24	112.791,24
12	361 0023 ATENDIMENTO E APOIO AO ENSINO INFANTIL			227.356,98	227.356,98
12.361.0023.2030.0000	MANUTENÇÃO DO ENSINO INFANTIL FUNDEB 30%			227.356,98	227.356,98
12	365 Educação Infantil			623.916,61	623.916,61
12	365 0016 PROGRAMA DE ALIMENTAÇÃO ESCOLAR			2.390,28	2.390,28
12.365.0016.2020.0000	PROGRAMA NACIONAL DE ALIMENTAÇÃO CRECHE-PNAC			2.390,28	2.390,28
12	365 0023 ATENDIMENTO E APOIO AO ENSINO INFANTIL			621.526,33	621.526,33
12.365.0023.2019.0000	MANUTENÇÃO DE ESCOLAS E CRECHES			160.102,04	160.102,04
12.365.0023.2023.0000	AQUISIÇÃO DE LIVROS PARADIDÁTICOS			1.493,93	1.493,93
12.365.0023.2030.0000	MANUTENÇÃO DO ENSINO INFANTIL FUNDEB 30%			419.027,14	419.027,14
12.365.0023.2033.0000	REMUNERAÇÃO E ENCARGOS DOS PROFISSIONAIS DO MAGISTÉRIO 70%			40.903,22	40.903,22
12	366 Educação de Jovens e Adultos			155.832,77	155.832,77
12	366 0024 ATENDIMENTO AO ENSINO DO JOVEM E ADULTO			155.832,77	155.832,77
12.366.0024.2021.0000	MANUTENÇÃO DO PROGRAMA ALFABETIZAÇÃO DE JOVENS E ADULTOS			155.832,77	155.832,77
TOTAL		0,00	666.922,52	12.102.361,81	12.769.284,33

(Continua na página seguinte)



LOA 2025

PALMEIRA DO PIAUÍ - PI



PREFEITURA MUN.DE PALMEIRA DO PIAUI

PRAÇA NÉ LUZ, 322 CEP: 64925-000 - CNPJ:06.554.372/0001-46

Orçamento Programa - Exercício de 2025

Anexo 06

Página 7

PROGRAMA DE TRABALHO

Lei: 13, Data: 29/09/2023

(Inc.II, § 2º, Art.2º)

02 PREFEITURA MUNICIPAL					
06 SECRETARIA MUNICIPAL DE SAÚDE					
Código	Especificação	Operação Especial	Projetos	Atividades	Total
10	Saúde		268.658,66	6.406.099,85	6.674.758,51
10	122 Administração Geral		29.354,03		29.354,03
10	122 0026 ATENÇÃO À SAÚDE				0,00
10.122.0026.1021.0000	CONSTRUÇÃO, REFORMA E AMPLIAÇÃO DE POSTOS DE SAÚDE				0,00
10	122 0030 SERVIÇO MÉDICO DE URGÊNCIA		29.354,03		29.354,03
10.122.0030.1010.0000	AQUISIÇÃO DE VEÍCULOS		29.354,03		29.354,03
10	301 Atenção Básica		239.304,63	5.223.313,24	5.462.617,87
10	301 0026 ATENÇÃO À SAÚDE		239.304,63	5.223.313,24	5.462.617,87
10.301.0026.1021.0000	CONSTRUÇÃO, REFORMA E AMPLIAÇÃO DE POSTOS DE SAÚDE		113.946,74		113.946,74
10.301.0026.1023.0000	ENFRENTAMENTO DA EMERGÊNCIA COVID-19		125.357,89		125.357,89
10.301.0026.2035.0000	MANUTENÇÃO DA SECRETARIA MUNICIPAL DE SAÚDE			1.593.177,91	1.593.177,91
10.301.0026.2037.0000	MANUTENÇÃO DE POSTOS DE SAÚDE			61.304,37	61.304,37
10.301.0026.2038.0000	MANUTENÇÃO DO FUNDO MUNICIPAL DE SAÚDE			2.122.315,36	2.122.315,36
10.301.0026.2039.0000	PROGRAMA SAÚDE DA FAMÍLIA-PSF			564.607,55	564.607,55
10.301.0026.2040.0000	PROGRAMA FARMÁCIA BÁSICA-PFB			81.773,33	81.773,33
10.301.0026.2041.0000	PROGRAMA DE AGENTES COMUNITÁRIOS DE SAÚDE			469.770,27	469.770,27
10.301.0026.2042.0000	PROGRAMA DE INCENTIVO A SAÚDE BUCAL-PISB			294.849,93	294.849,93
10.301.0026.2046.0000	MANUTENÇÃO DO COMBATE À CARÊNCIA NUTRICIONAL			35.514,52	35.514,52
10	302 Assistência Hospitalar e Ambulatorial			1.088.496,74	1.088.496,74
10	302 0039 SERVIÇO DE ATENDIMENTO DE URGÊNCIA E EMERGÊNCIA - SAMU			1.088.496,74	1.088.496,74
10.302.0039.2067.0000	MANUTENÇÃO DOS SERVIÇOS DE URGÊNCIA E EMERGÊNCIA			1.088.496,74	1.088.496,74
10	304 Vigilância Sanitária			30.476,09	30.476,09
10	304 0026 ATENÇÃO À SAÚDE			30.476,09	30.476,09
10.304.0026.2044.0000	PROGRAMA DE VIGILÂNCIA SANITÁRIA-PVS			30.476,09	30.476,09
10	305 Vigilância Epidemiológica			63.813,78	63.813,78
10	305 0026 ATENÇÃO À SAÚDE			63.813,78	63.813,78
10.305.0026.2045.0000	PROGRAMA DE VIGILÂNCIA EPIDEMIOLÓGICA- ECD			63.813,78	63.813,78
TOTAL		0,00	268.658,66	6.406.099,85	6.674.758,51

(Continua na página seguinte)



LOA 2025

PALMEIRA DO PIAUÍ - PI



PREFEITURA MUN.DE PALMEIRA DO PIAUI

PRAÇA NÉ LUZ, 322 CEP: 64925-000 - CNPJ:06.554.372/0001-46

Orçamento Programa - Exercício de 2025

Anexo 06

Página 8

PROGRAMA DE TRABALHO

Lei: 13, Data: 29/09/2023

(Inc.II, § 2º, Art.2º)

02 PREFEITURA MUNICIPAL					
07 SECRETARIA MUNICIPAL DE ASSISTÊNCIA SOCIAL					
Código	Especificação	Operação Especial	Projetos	Atividades	T o t a l
08	Assistência Social			1.246.294,39	1.246.294,39
08	122 Administração Geral			88.031,83	88.031,83
08	122 0036 GESTÃO DA POLÍTICA ADMINISTRATIVA			88.031,83	88.031,83
08.122.0036.2050.0000	MANUTENÇÃO DA SECRETARIA MUNICIPAL DE ASSISTÊNCIA SOCIAL			88.031,83	88.031,83
08	243 Assistência à Criança e ao Adolescente			203.008,63	203.008,63
08	243 0009 PROTEÇÃO SOCIAL BÁSICA			203.008,63	203.008,63
08.243.0009.2056.0000	MANUTENÇÃO DO CONSELHO TUTELAR			203.008,63	203.008,63
08	244 Assistência Comunitária			955.253,93	955.253,93
08	244 0009 PROTEÇÃO SOCIAL BÁSICA			578.146,47	578.146,47
08.244.0009.2055.0000	MANUTENÇÃO DO CADASTRO BOLSA FAMÍLIA/IGD			102.369,48	102.369,48
08.244.0009.2057.0000	MANUTENÇÃO DO CENTRO DE REFERÊNCIA DA ASSISTÊNCIA SOCIAL			74.048,21	74.048,21
08.244.0009.2068.0000	PISO BÁSICO FIXO			267.900,29	267.900,29
08.244.0009.2070.0000	MANUTENÇÃO DO ÍNDICE DE GESTÃO DESCENTRALIZADA DO SUAS - IGDSUAS			48.104,38	48.104,38
08.244.0009.2071.0000	PISO BÁSICO VARIÁVEL -SCFV (SERV. DE CONVIV. E FORTALACIMENTO DE VÍNCULOS			85.724,11	85.724,11
08	244 0010 APOIO AOS SERVIÇOS FUNERÁRIOS			7.469,63	7.469,63
08.244.0010.2051.0000	ATENDIMENTOS SOCIAIS E EMERGÊNCIAIS			7.469,63	7.469,63
08	244 0036 GESTÃO DA POLÍTICA ADMINISTRATIVA			7.469,63	7.469,63
08.244.0036.2050.0000	MANUTENÇÃO DA SECRETARIA MUNICIPAL DE ASSISTÊNCIA SOCIAL			7.469,63	7.469,63
08	244 0040 PRIMEIRA INFÂNCIA SUAS			128.032,44	128.032,44
08.244.0040.2074.0000	MANUTENÇÃO DO PROGRAMA CRIANÇA FELIZ			128.032,44	128.032,44
08	244 0041 PROGRAMA BOLSA FAMÍLIA MUNICIPAL			234.135,76	234.135,76
08.244.0041.2079.0000	PROGRAMA DE AUXÍLIO FINANCEIRO MUNICIPAL			234.135,76	234.135,76
16	Habitação		1.525,34		1.525,34
16	481 Habitação Rural		587,98		587,98
16	481 0011 PROGRAMA DE HABITAÇÃO POPULAR		587,98		587,98
16.481.0011.1011.0000	CONSTRUÇÃO E REFORMAS DE CASAS POPULARES		587,98		587,98
16	482 Habitação Urbana		937,36		937,36
16	482 0011 PROGRAMA DE HABITAÇÃO POPULAR		937,36		937,36
16.482.0011.1012.0000	CONSTRUÇÃO E REFORMAS DE CASA POPULARES		937,36		937,36
TOTAL		0,00	1.525,34	1.246.294,39	1.247.819,73

(Continua na página seguinte)

LOA 2025

PALMEIRA DO PIAUÍ - PI

PREFEITURA MUN.DE PALMEIRA DO PIAUI

PRAÇA NÉ LUZ, 322 CEP: 64925-000 - CNPJ:06.554.372/0001-46

Orçamento Programa - Exercício de 2025

Anexo 06

Página 9

Lei: 13, Data: 29/09/2023

PROGRAMA DE TRABALHO

(Inc.II, § 2º, Art.2º)

02 PREFEITURA MUNICIPAL					
08 SECRETARIA MUNICIPAL DE AGRICULTURA					
Código	Especificação	Operação Especial	Projetos	Atividades	Total
20	Agricultura			105.738,58	105.738,58
20	606 Extensão Rural			105.738,58	105.738,58
20	606 0017 APOIO A AGRICULTURA			105.738,58	105.738,58
20.606.0017.2059.0000	MANUTENÇÃO DA SECRETARIA			105.738,58	105.738,58
TOTAL		0,00	0,00	105.738,58	105.738,58

PREFEITURA MUN.DE PALMEIRA DO PIAUI

PRAÇA NÉ LUZ, 322 CEP: 64925-000 - CNPJ:06.554.372/0001-46

Orçamento Programa - Exercício de 2025

Anexo 06

Página 10

Lei: 13, Data: 29/09/2023

PROGRAMA DE TRABALHO

(Inc.II, § 2º, Art.2º)

02 PREFEITURA MUNICIPAL					
09 SECRETARIA MUNICIPAL DE DESENVOLVIMENTO, OBRAS E SERVIÇOS P					
Código	Especificação	Operação Especial	Projetos	Atividades	Total
15	Urbanismo		1.839.578,06	77.705,87	1.917.283,93
15	122 Administração Geral			77.705,87	77.705,87
15	122 0005 GESTÃO URBANA			77.705,87	77.705,87
15.122.0005.2062.0000	MANUTENÇÃO DA SECRETARIA			77.705,87	77.705,87
15	451 Infra-Estrutura Urbana		721.239,17		721.239,17
15	451 0005 GESTÃO URBANA		89.635,41		89.635,41
15.451.0005.1017.0000	CONSTRUÇÃO E REFORMA DE PRÉDIOS PÚBLICOS		89.635,41		89.635,41
15	451 0008 OBRAS E SERVIÇOS DE INFRA-ESTRUTURA		631.603,76		631.603,76
15.451.0008.1013.0000	PAVIMENTAÇÃO DE VIAS PUBLICAS		631.603,76		631.603,76
15	452 Serviços Urbanos		1.118.338,89		1.118.338,89
15	452 0005 GESTÃO URBANA		1.118.338,89		1.118.338,89
15.452.0005.2081.0000	MANUTENÇÃO DOS LOGRADOUROS PÚBLICOS		1.118.338,89		1.118.338,89
17	Saneamento			845.530,10	845.530,10
17	512 Saneamento Básico Urbano			845.530,10	845.530,10
17	512 0005 GESTÃO URBANA			845.530,10	845.530,10
17.512.0005.2063.0000	CONSTRUÇÃO/MANUTENÇÃO DO SISTEMA DE ABASTECIMENTO DE ÁGUA			448.061,85	448.061,85
17.512.0005.2064.0000	MANUTENÇÃO DA COLETA E DISPOSIÇÃO DO LIXO			374.974,84	374.974,84
17.512.0005.2077.0000	MELHORIAS SANITARIAS DOMICILIARES			22.493,41	22.493,41
25	Energia		67.226,57	273.899,07	341.125,64
25	752 Energia Elétrica		67.226,57	273.899,07	341.125,64
25	752 0005 GESTÃO URBANA			273.899,07	273.899,07
25.752.0005.2066.0000	MANUTENÇÃO DA REDE ELÉTRICA			273.899,07	273.899,07
25	752 0008 OBRAS E SERVIÇOS DE INFRA-ESTRUTURA		67.226,57		67.226,57
25.752.0008.1018.0000	CONSTRUÇÃO, REFORMA E AMPLIAÇÃO DE REDE ELÉTRICA		67.226,57		67.226,57
26	Transporte		663.229,24		663.229,24
26	782 Transporte Rodoviário		663.229,24		663.229,24
26	782 0008 OBRAS E SERVIÇOS DE INFRA-ESTRUTURA		227.616,96		227.616,96
26.782.0008.1022.0000	CONSTRUÇÃO E REFORMAS DE PONTES		227.616,96		227.616,96
26	782 0031 ESTRADAS VICINAIS		435.612,28		435.612,28
26.782.0031.1014.0000	MANUTENÇÃO DE ESTRADAS VICINAIS		435.612,28		435.612,28
TOTAL		0,00	2.570.033,87	1.197.135,04	3.767.168,91

(Continua na página seguinte)



LOA 2025 PALMEIRA DO PIAUÍ - PI



PREFEITURA MUN.DE PALMEIRA DO PIAUI

PRAÇA NÉ LUZ, 322 CEP: 64925-000 - CNPJ:06.554.372/0001-46

Orçamento Programa - Exercício de 2025

Anexo 06

Página 11

Lei: 13, Data: 29/09/2023

PROGRAMA DE TRABALHO

(Inc.II, § 2º, Art.2º)

02 PREFEITURA MUNICIPAL					
10 UNIDADE MISTA DE SAÚDE MIGUEL PINHEIRO LOPES					
Código	Especificação	Operação Especial	Projetos	Atividades	T o t a l
10	Saúde		18.770,21	563.792,15	582.562,36
10	122 Administração Geral		18.770,21		18.770,21
10	122 0026 ATENÇÃO À SAÚDE		18.770,21		18.770,21
10.122.0026.1005.0000	REFORMA E AMPLIAÇÃO DO PRÉDIO DA UMSMPL		18.770,21		18.770,21
10	301 Atenção Básica			540.363,61	540.363,61
10	301 0028 SEU SEGURO DE SAÚDE			540.363,61	540.363,61
10.301.0028.2047.0000	MANUTENÇÃO DA UNIDADE MISTA DE SAÚDE			540.363,61	540.363,61
10	302 Assistência Hospitalar e Ambulatorial			23.428,54	23.428,54
10	302 0030 SERVIÇO MÉDICO DE URGÊNCIA			23.428,54	23.428,54
10.302.0030.2048.0000	AÇÕES MÉDICAS BÁSICAS			23.428,54	23.428,54
TOTAL		0,00	18.770,21	563.792,15	582.562,36



PREFEITURA MUN.DE PALMEIRA DO PIAUI

PRAÇA NÉ LUZ, 322 CEP: 64925-000 - CNPJ:06.554.372/0001-46

Orçamento Programa - Exercício de 2025

Anexo 06

Página 12

Lei: 13, Data: 29/09/2023

PROGRAMA DE TRABALHO

(Inc.II, § 2º, Art.2º)

02 PREFEITURA MUNICIPAL					
11 SECRETARIA MUNICIPAL DE CULTURA					
Código	Especificação	Operação Especial	Projetos	Atividades	T o t a l
13	Cultura		107.500,00	309.152,37	416.652,37
13	392 Difusão Cultural		107.500,00	309.152,37	416.652,37
13	392 0020 PROMOÇÃO, PRODUÇÃO E DIFUSÃO CULTURAL		107.500,00	309.152,37	416.652,37
13.392.0020.2007.0000	MANUTENÇÃO DA SECRETARIA MUNICIPAL			88.278,41	88.278,41
13.392.0020.2026.0000	MANUTENÇÃO DE FESTAS POPULARES			220.873,96	220.873,96
13.392.0020.2282.0000	APOIO A CULTURA LEI PAULO GUSTAVO		107.500,00		107.500,00
TOTAL		0,00	107.500,00	309.152,37	416.652,37

(Continua na página seguinte)



LOA 2025

PALMEIRA DO PIAUÍ - PI



PREFEITURA MUN.DE PALMEIRA DO PIAUI

PRAÇA NÉ LUZ, 322 CEP: 64925-000 - CNPJ:06.554.372/0001-46

Orçamento Programa - Exercício de 2025

Anexo 06

Página 13

Lei: 13, Data: 29/09/2023

PROGRAMA DE TRABALHO

(Inc.II, § 2º, Art.2º)

02 PREFEITURA MUNICIPAL

12 SECRETARIA MUNICIPAL DE LAZER

Código	Especificação	Operação Especial	Projetos	Atividades	Total
27	Desporto e Lazer			304.402,37	304.402,37
27	813 Lazer			304.402,37	304.402,37
27	813 0014 PROMOÇÃO DE APOIO AO LAZER			304.402,37	304.402,37
27.813.0014.2007.0000	MANUTENÇÃO DA SECRETARIA MUNICIPAL			50.345,22	50.345,22
27.813.0014.2024.0000	MANUTENÇÃO DO ANIVERSÁRIO DA CIDADE			254.057,15	254.057,15
TOTAL		0,00	0,00	304.402,37	304.402,37



PREFEITURA MUN.DE PALMEIRA DO PIAUI

PRAÇA NÉ LUZ, 322 CEP: 64925-000 - CNPJ:06.554.372/0001-46

Orçamento Programa - Exercício de 2025

Anexo 06

Página 14

Lei: 13, Data: 29/09/2023

PROGRAMA DE TRABALHO

(Inc.II, § 2º, Art.2º)

02 PREFEITURA MUNICIPAL

13 SECRETARIA MUNICIPAL DE DESPORTOS

Código	Especificação	Operação Especial	Projetos	Atividades	Total
27	Desporto e Lazer		215.693,26	354.462,59	570.155,85
27	811 Desporto Municipal			354.462,59	354.462,59
27	811 0013 PROMOÇÃO DE APOIO AO DESPORTO			354.462,59	354.462,59
27.811.0013.2007.0000	MANUTENÇÃO DA SECRETARIA MUNICIPAL			51.839,15	51.839,15
27.811.0013.2028.0000	MANUTENÇÃO DO ESPORTE NO MUNICÍPIO			302.623,44	302.623,44
27	812 Desporto Comunitário		215.693,26		215.693,26
27	812 0013 PROMOÇÃO DE APOIO AO DESPORTO		215.693,26		215.693,26
27.812.0013.1007.0000	CONSTRUÇÃO DE QUADRAS, GINÁSIO E ESTÁDIOS DE FUTEBOL		215.693,26		215.693,26
TOTAL		0,00	215.693,26	354.462,59	570.155,85

(Continua na página seguinte)



LOA 2025

PALMEIRA DO PIAUÍ - PI



PREFEITURA MUN.DE PALMEIRA DO PIAUI

PRAÇA NÉ LUZ, 322 CEP: 64925-000 - CNPJ:06.554.372/0001-46

Orçamento Programa - Exercício de 2025

Anexo 06

Página 15

Lei: 13, Data: 29/09/2023

PROGRAMA DE TRABALHO

(Inc.II, § 2º, Art.2º)

02 PREFEITURA MUNICIPAL					
14 SECRETARIA MUNICIPAL DE MEIO AMBIENTE					
Código	Especificação	Operação Especial	Projetos	Atividades	Total
18	Gestão Ambiental		2.987,86	70.364,25	73.352,11
18	541 Preservação e Conservação Ambiental		2.987,86	60.348,26	63.336,12
18	541 0005 GESTÃO URBANA		2.987,86		2.987,86
18.541.0005.1020.0000	CONSTRUÇÃO DE ATERRO SANITÁRIO		2.987,86		2.987,86
18	541 0018 PROGRAMA DE CONSERVAÇÃO AMBIENTAL			60.348,26	60.348,26
18.541.0018.2007.0000	MANUTENÇÃO DA SECRETARIA MUNICIPAL			60.348,26	60.348,26
18	544 Recursos Hídricos			10.015,99	10.015,99
18	544 0018 PROGRAMA DE CONSERVAÇÃO AMBIENTAL			10.015,99	10.015,99
18.544.0018.2060.0000	MANUTENÇÃO DA CONSERVAÇÃO AMBIENTAL			10.015,99	10.015,99
TOTAL		0,00	2.987,86	70.364,25	73.352,11



PREFEITURA MUN.DE PALMEIRA DO PIAUI

PRAÇA NÉ LUZ, 322 CEP: 64925-000 - CNPJ:06.554.372/0001-46

Orçamento Programa - Exercício de 2025

Anexo 06

Página 16

Lei: 13, Data: 29/09/2023

PROGRAMA DE TRABALHO

(Inc.II, § 2º, Art.2º)

90 RESERVA DE CONTINGÊNCIA					
90 RESERVA DE CONTINGÊNCIA					
Código	Especificação	Operação Especial	Projetos	Atividades	Total
99	Reserva de Contingência	7.427,09			7.427,09
99	999 Reserva de Contingência	7.427,09			7.427,09
99	999 9999 RESERVA DE CONTINGÊNCIA	7.427,09			7.427,09
99.999.9999.9999.9999	RESERVA DE CONTINGÊNCIA	7.427,09			7.427,09
TOTAL		7.427,09	0,00	0,00	7.427,09
TOTAL GERAL		293.235,60	4.102.571,73	30.068.692,65	34.464.499,98

(Continua na página seguinte)

LOA 2025

PALMEIRA DO PIAUÍ - PI



PREFEITURA MUN.DE PALMEIRA DO PIAUI

PRAÇA NÉ LUZ, 322 CEP: 64925-000 - CNPJ:06.554.372/0001-46

Anexo 10

Orçamento Programa - Exercício de 2025

Página 1

RECEITA E DESPESA DA ADMINISTRAÇÃO INDIRETA

Lei: 13, Data: 29/09/2023

ENTIDADE: 3 FUNDO MUNICIPAL DE SAÚDE

RECEITA

Código	Discriminação	Valor \$
1713.50.3.1	TRANS.SUS-BLOCO MANUT-VIGILÂNCIA SAÚDE-PRINCIPAL	174.802,70
1729.99.0.1	OUTRAS TRANSF. ESTADOS E DF-PRINCIPAL	152.365,35
2411.51.1.1	TRANSF.-SUS-BLOCO ESTRUT.-ATEN.PRIMÁRIA-PRINCIPAL	27.523,02
1321.01.0.1	REMUNERAÇÃO DE DEPÓSITOS BANCÁRIOS - PRINCIPAL	7.618,28
1717.50.0.1	TRANSF.CONV.UNIÃO-SUS-PRINCIPAL	4.486,53
2414.50.0.1	TRANSF. CONV.UNIÃO PARA O SUS-PRINCIPAL	15.236,53
1713.50.9.1	TRANS.SUS-BLOCO MANUT.-OUTROS PROGR.-PRINCIPAL	882.692,82
1713.50.4.1	TRANS.SUS- BLOCO MANUT.-ASSIST.FARMAC.-PRINCIPAL	43.881,22
1729.99.0.1	OUTRAS TRANSF. ESTADOS E DF-PRINCIPAL	763.205,51
1713.50.1.1	TRANS.SUS-BLOCO MANUT.ATEN.PRIMÁRIA-PRINCIPAL	587.285,98
1713.50.1.1	TRANS.SUS-BLOCO MANUT.ATEN.PRIMÁRIA-PRINCIPAL	487.272,05
1713.50.1.1	TRANS.SUS-BLOCO MANUT.ATEN.PRIMÁRIA-PRINCIPAL	638.388,57
1321.01.0.1	REMUNERAÇÃO DE DEPÓSITOS BANCÁRIOS - PRINCIPAL	2.285,48
1713.51.1.1	TRANS.SUS-BLOCO ESTRUT.-ATEN.PRIMÁRIA-PRINCIPAL	9.104,77
2411.99.0.1	OUTRAS TRANSF.RECURSOS -SUS-PRINCIPAL	102.981,74
1713.50.9.1	TRANS.SUS-BLOCO MANUT.-OUTROS PROGR.-PRINCIPAL	118.250,00
-	Transferência Financeira a Receber	2.657.377,96
	TOTAL	6.674.758,51

PLANO DE APLICAÇÃO

CLoc	Func/Prog	Catgo	Discriminação	Valor - \$
10			Saúde	
	10	302	Assistência Hospitalar e Ambulatorial	
		10 302 0039	SERVIÇO DE ATENDIMENTO DE URGÊNCIA E EMERGÊNCIA - SAMU	
		10 302 0039 2067 0000	MANUTENÇÃO DOS SERVIÇOS DE URGÊNCIA E EMERGÊNCIA	
			PESSOAL E ENCARGOS SOCIAIS	45.981,65
		3 1 90		
	10	304	Vigilância Sanitária	
		10 304 0026	ATENÇÃO À SAÚDE	
		10 304 0026 2044 0000	PROGRAMA DE VIGILÂNCIA SANITÁRIA-PVS	
			PESSOAL E ENCARGOS SOCIAIS	22.408,86
		3 1 90		
		3 1 90	PESSOAL E ENCARGOS SOCIAIS	7.469,63
	10	302	Assistência Hospitalar e Ambulatorial	
		10 302 0039	SERVIÇO DE ATENDIMENTO DE URGÊNCIA E EMERGÊNCIA - SAMU	
		10 302 0039 2067 0000	MANUTENÇÃO DOS SERVIÇOS DE URGÊNCIA E EMERGÊNCIA	
			OUTRAS DESPESAS CORRENTES	502.396,36
		3 3 90		
		3 3 90	OUTRAS DESPESAS CORRENTES	130.421,02
		3 3 90	OUTRAS DESPESAS CORRENTES	143.777,89
		3 1 90	PESSOAL E ENCARGOS SOCIAIS	148.547,42

(Continua na página seguinte)



LOA 2025

PALMEIRA DO PIAUÍ - PI



PREFEITURA MUN.DE PALMEIRA DO PIAUI

PRAÇA NÉ LUZ, 322 CEP: 64925-000 - CNPJ:06.554.372/0001-46

Anexo 10

Orçamento Programa - Exercício de 2025

Página 2

RECEITA E DESPESA DA ADMINISTRAÇÃO INDIRETA

Lei: 13, Data: 29/09/2023

10		Saúde	
10 304		Vigilância Sanitária	
10 304 0026		ATENÇÃO À SAÚDE	
10 304 0026 2044 0000		PROGRAMA DE VIGILÂNCIA SANITÁRIA-PVS	
	3 3 90	OUTRAS DESPESAS CORRENTES	298,80
10 302		Assistência Hospitalar e Ambulatorial	
10 302 0039		SERVIÇO DE ATENDIMENTO DE URGÊNCIA E EMERGÊNCIA - SAMU	
10 302 0039 2067 0000		MANUTENÇÃO DOS SERVIÇOS DE URGÊNCIA E EMERGÊNCIA	
	3 1 90	PESSOAL E ENCARGOS SOCIAIS	117.372,40
10 301		Atenção Básica	
10 301 0026		ATENÇÃO À SAÚDE	
10 301 0026 2046 0000		MANUTENÇÃO DO COMBATE À CARÊNCIA NUTRICIONAL	
	3 3 90	OUTRAS DESPESAS CORRENTES	4.727,19
	3 3 90	OUTRAS DESPESAS CORRENTES	30.787,33
	3 3 90	OUTRAS DESPESAS CORRENTES	104.574,65
	3 3 90	OUTRAS DESPESAS CORRENTES	39.564,47
	3 1 90	PESSOAL E ENCARGOS SOCIAIS	113.213,31
	3 1 90	PESSOAL E ENCARGOS SOCIAIS	7.469,63
	3 1 90	PESSOAL E ENCARGOS SOCIAIS	454.669,38
10 301 0026 2038 0000		MANUTENÇÃO DO FUNDO MUNICIPAL DE SAÚDE	
	4 4 90	INVESTIMENTOS	19.723,06
	4 4 90	INVESTIMENTOS	251.941,60
10 301 0026 2035 0000		MANUTENÇÃO DA SECRETARIA MUNICIPAL DE SAÚDE	
	3 3 90	OUTRAS DESPESAS CORRENTES	37.348,10
	3 3 90	OUTRAS DESPESAS CORRENTES	742.695,37
	3 3 50	OUTRAS DESPESAS CORRENTES	149,40
10 304		Vigilância Sanitária	
10 304 0026		ATENÇÃO À SAÚDE	
10 304 0026 2044 0000		PROGRAMA DE VIGILÂNCIA SANITÁRIA-PVS	
	3 3 90	OUTRAS DESPESAS CORRENTES	298,80
10 122		Administração Geral	
10 122 0030		SERVIÇO MÉDICO DE URGÊNCIA	
10 122 0030 1010 0000		AQUISIÇÃO DE VEÍCULOS	
	4 4 90	INVESTIMENTOS	299,66
	4 4 90	INVESTIMENTOS	29.054,37
10 305		Vigilância Epidemiológica	
10 305 0026		ATENÇÃO À SAÚDE	
10 305 0026 2045 0000		PROGRAMA DE VIGILÂNCIA EPIDEMIOLÓGICA- ECD	
	3 3 90	OUTRAS DESPESAS CORRENTES	298,80
	3 3 90	OUTRAS DESPESAS CORRENTES	298,80
	3 1 90	PESSOAL E ENCARGOS SOCIAIS	62.319,82
	3 1 90	PESSOAL E ENCARGOS SOCIAIS	896,36
10 122		Administração Geral	
10 122 0026		ATENÇÃO À SAÚDE	
10 122 0026 1021 0000		CONSTRUÇÃO, REFORMA E AMPLIAÇÃO DE POSTOS DE SAÚDE	

(Continua na página seguinte)



LOA 2025

PALMEIRA DO PIAUÍ - PI



PREFEITURA MUN.DE PALMEIRA DO PIAUI

PRAÇA NÉ LUZ, 322 CEP: 64925-000 - CNPJ:06.554.372/0001-46

Anexo 10

Orçamento Programa - Exercício de 2025

Página 3

RECEITA E DESPESA DA ADMINISTRAÇÃO INDIRETA

Lei: 13, Data: 29/09/2023

10				Saúde	
10	122			Administração Geral	
10	122	0026		ATENÇÃO À SAÚDE	
10	122	0026	1021 0000	CONSTRUÇÃO, REFORMA E AMPLIAÇÃO DE POSTOS DE SAÚDE	
			4 4 90	INVESTIMENTOS	0,00
10	301			Atenção Básica	
10	301	0026		ATENÇÃO À SAÚDE	
10	301	0026	2037 0000	MANUTENÇÃO DE POSTOS DE SAÚDE	
			4 4 90	INVESTIMENTOS	61.304,37
			4 4 90	INVESTIMENTOS	122.608,74
10	301	0026	2038 0000	MANUTENÇÃO DO FUNDO MUNICIPAL DE SAÚDE	
			3 3 90	OUTRAS DESPESAS CORRENTES	1.128.338,74
			3 3 90	OUTRAS DESPESAS CORRENTES	544.985,99
			3 1 90	PESSOAL E ENCARGOS SOCIAIS	95.202,06
			3 1 90	PESSOAL E ENCARGOS SOCIAIS	67.639,06
10	301	0026	2038 0000	MANUTENÇÃO DO FUNDO MUNICIPAL DE SAÚDE	
			4 4 90	INVESTIMENTOS	116.169,10
10	301	0026	2035 0000	MANUTENÇÃO DA SECRETARIA MUNICIPAL DE SAÚDE	
			3 3 90	OUTRAS DESPESAS CORRENTES	105.627,10
			3 1 90	PESSOAL E ENCARGOS SOCIAIS	746,96
10	301	0026	1023 0000	ENFRENTAMENTO DA EMERGÊNCIA COVID-19	
			4 4 90	INVESTIMENTOS	9.824,56
10	301	0026	1023 0000	ENFRENTAMENTO DA EMERGÊNCIA COVID-19	
			3 3 90	OUTRAS DESPESAS CORRENTES	108.100,88
			3 1 90	PESSOAL E ENCARGOS SOCIAIS	7.432,45
10	301	0026	1021 0000	CONSTRUÇÃO, REFORMA E AMPLIAÇÃO DE POSTOS DE SAÚDE	
			4 4 90	INVESTIMENTOS	113.946,74
10	301	0026	2042 0000	PROGRAMA DE INCENTIVO A SAÚDE BUCAL-PISB	
			3 1 90	PESSOAL E ENCARGOS SOCIAIS	30.027,87
			3 3 90	OUTRAS DESPESAS CORRENTES	36.955,62
			3 3 90	OUTRAS DESPESAS CORRENTES	149,40
			3 3 90	OUTRAS DESPESAS CORRENTES	149,40
			3 1 90	PESSOAL E ENCARGOS SOCIAIS	118.250,00
			3 1 90	PESSOAL E ENCARGOS SOCIAIS	343.602,44
			3 1 90	PESSOAL E ENCARGOS SOCIAIS	7.619,03
10	301	0026	2038 0000	MANUTENÇÃO DO FUNDO MUNICIPAL DE SAÚDE	
			4 4 90	INVESTIMENTOS	27.648,61
10	301	0026	2040 0000	PROGRAMA FARMÁCIA BÁSICA-PFB	
			3 3 90	OUTRAS DESPESAS CORRENTES	44.817,71
			3 3 90	OUTRAS DESPESAS CORRENTES	71.782,61
			3 3 90	OUTRAS DESPESAS CORRENTES	27.718,17
			3 1 90	PESSOAL E ENCARGOS SOCIAIS	382.791,56
			3 1 90	PESSOAL E ENCARGOS SOCIAIS	7.469,63
			3 1 90	PESSOAL E ENCARGOS SOCIAIS	74.845,58



PREFEITURA MUN.DE PALMEIRA DO PIAUI

PRAÇA NÉ LUZ, 322 CEP: 64925-000 - CNPJ:06.554.372/0001-46

Anexo 10

Orçamento Programa - Exercício de 2025

Página 4

RECEITA E DESPESA DA ADMINISTRAÇÃO INDIRETA

Lei: 13, Data: 29/09/2023

TOTAL

6.674.758,51

(Continua na página seguinte)



LOA 2025

PALMEIRA DO PIAUÍ - PI



PREFEITURA MUN.DE PALMEIRA DO PIAUI
PRAÇA NÉ LUZ, 322 CEP: 64925-000 - CNPJ:06.554.372/0001-46

Anexo 10

Orçamento Programa - Exercício de 2025

Página 5

RECEITA E DESPESA DA ADMINISTRAÇÃO INDIRETA

Lei: 13, Data: 29/09/2023

ENTIDADE: 4 FUNDO MUNICIPAL DE ASSISTÊNCIA SOCIAL - FMAS

RECEITA

Código	Discriminação	Valor \$
1716.50.0.1	TRANSF.RECUR.-FNAS-PRINCIPAL	45.709,60
1716.50.0.1	TRANSF.RECUR.-FNAS-PRINCIPAL	1.523,66
1716.50.0.1	TRANSF.RECUR.-FNAS-PRINCIPAL	52.413,68
1716.50.0.1	TRANSF.RECUR.-FNAS-PRINCIPAL	318.995,30
1716.50.0.1	TRANSF.RECUR.-FNAS-PRINCIPAL	279.918,39
1321.01.0.1	REMUNERAÇÃO DE DEPÓSITOS BANCÁRIOS - PRINCIPAL	7.618,28
TOTAL		706.178,91

PLANO DE APLICAÇÃO

CLoc	Func/Prog	Catgo	Discriminação	Valor - \$
08			Assistência Social	
08	244		Assistência Comunitária	
08	244	0009	PROTEÇÃO SOCIAL BÁSICA	
08	244	0009 2071	PISO BÁSICO VARIÁVEL -SCFV (SERV. DE CONVIV. E FORTALACIMENTO DE VÍNCU	
		3 1 90	PESSOAL E ENCARGOS SOCIAIS	74.370,26
		3 3 90	OUTRAS DESPESAS CORRENTES	9.710,52
		3 3 90	OUTRAS DESPESAS CORRENTES	25.396,72
		3 1 90	PESSOAL E ENCARGOS SOCIAIS	22.707,66
08	244	0009 2071	PISO BÁSICO VARIÁVEL -SCFV (SERV. DE CONVIV. E FORTALACIMENTO DE VÍNCU	
		4 4 90	INVESTIMENTOS	1.643,33
08	244	0040	PRIMEIRA INFÂNCIA SUAS	
08	244	0040 2074	MANUTENÇÃO DO PROGRAMA CRIANÇA FELIZ	
		3 1 90	PESSOAL E ENCARGOS SOCIAIS	57.290,88
		3 3 90	OUTRAS DESPESAS CORRENTES	61.778,00
08	244	0040 2074	MANUTENÇÃO DO PROGRAMA CRIANÇA FELIZ	
		4 4 90	INVESTIMENTOS	8.963,56
08	244	0009	PROTEÇÃO SOCIAL BÁSICA	
08	244	0009 2068	PISO BÁSICO FIXO	
		3 3 90	OUTRAS DESPESAS CORRENTES	169.749,49
		3 1 90	PESSOAL E ENCARGOS SOCIAIS	89.934,21
		3 3 90	OUTRAS DESPESAS CORRENTES	58.959,58
		3 1 90	PESSOAL E ENCARGOS SOCIAIS	15.088,63
08	244	0009 2055	MANUTENÇÃO DO CADASTRO BOLSA FAMÍLIA/IGD	
		4 4 90	INVESTIMENTOS	7.469,63
08	244	0009 2055	MANUTENÇÃO DO CADASTRO BOLSA FAMÍLIA/IGD	
		3 3 90	OUTRAS DESPESAS CORRENTES	42.463,09
		3 1 90	PESSOAL E ENCARGOS SOCIAIS	52.436,76

PREFEITURA MUN.DE PALMEIRA DO PIAUI
PRAÇA NÉ LUZ, 322 CEP: 64925-000 - CNPJ:06.554.372/0001-46

Anexo 10

Orçamento Programa - Exercício de 2025

Página 6

RECEITA E DESPESA DA ADMINISTRAÇÃO INDIRETA

Lei: 13, Data: 29/09/2023

08

Assistência Social

08	244		Assistência Comunitária	
08	244	0009	PROTEÇÃO SOCIAL BÁSICA	
08	244	0009 2068	PISO BÁSICO FIXO	
		4 4 90	INVESTIMENTOS	8.216,59

TOTAL

706.178,91

(Continua na página seguinte)

**LOA 2025****PALMEIRA DO PIAUÍ - PI****PREFEITURA MUN.DE PALMEIRA DO PIAUI**

PRAÇA NÉ LUZ, 322 CEP: 64925-000 - CNPJ:06.554.372/0001-46

Anexo 10

Orçamento Programa - Exercício de 2025

Página 7

RECEITA E DESPESA DA ADMINISTRAÇÃO INDIRETA

Lei: 13, Data: 29/09/2023

ENTIDADE: 5 F.U.N.D.E.B

RECEITA

Código	Discriminação	Valor \$
1751.50.0.1	TRANSF.RECURSOS FUNDEB-PRINCIPAL	6.829.828,55
1715.51.0.1	TRANSF.COMP.UNIÃO FUNDEB-VAAF-PRINCIPAL	1.747.496,73
1321.01.0.1	REMUNERAÇÃO DE DEPÓSITOS BANCÁRIOS - PRINCIPAL	4.570,96
1321.01.0.1	REMUNERAÇÃO DE DEPÓSITOS BANCÁRIOS - PRINCIPAL	7.313,54
1715.50.0.1	TRANSF.COMP.UNIÃO FUNDEB-VAAT-PRINCIPAL	463.913,46
1715.52.0.1	TRANSF.COMP.UNIÃO FUNDEB-VAAR-PRINCIPAL	64.500,00
	TOTAL	9.117.623,24

PLANO DE APLICAÇÃO

CLoc	Func/Prog	Catgo	Discriminação	Valor - \$
12			Educação	
	12	365	Educação Infantil	
		12 365 0023	ATENDIMENTO E APOIO AO ENSINO INFANTIL	
		12 365 0023 2030 0000	MANUTENÇÃO DO ENSINO INFANTIL FUNDEB 30%	
			3 1 90	4.929,93
			3 1 90	199.242,12
			3 1 90	298,80
			3 1 90	20.167,96
	12	361	Ensino Fundamental	
		12 361 0023	ATENDIMENTO E APOIO AO ENSINO INFANTIL	
		12 361 0023 2030 0000	MANUTENÇÃO DO ENSINO INFANTIL FUNDEB 30%	
			4 4 90	108.437,43
		12 361 0023 2030 0000	MANUTENÇÃO DO ENSINO INFANTIL FUNDEB 30%	
			3 1 90	64.500,00
	12	365	Educação Infantil	
		12 365 0023	ATENDIMENTO E APOIO AO ENSINO INFANTIL	
		12 365 0023 2030 0000	MANUTENÇÃO DO ENSINO INFANTIL FUNDEB 30%	
			3 3 90	84.357,38
			3 3 90	8.216,59
			3 3 90	3.749,76
		12 365 0023 2030 0000	MANUTENÇÃO DO ENSINO INFANTIL FUNDEB 30%	
			4 4 90	98.064,60
		12 365 0023 2033 0000	REMUNERAÇÃO E ENCARGOS DOS PROFISSIONAIS DO MAGISTÉRIO 70%	
			3 1 90	17.747,40
			3 1 90	23.155,82
	12	361	Ensino Fundamental	
		12 361 0022	MANUTENÇÃO E REVITALIZAÇÃO DO ENSINO FUNDAMENTAL	

(Continua na página seguinte)



LOA 2025

PALMEIRA DO PIAUÍ - PI



PREFEITURA MUN.DE PALMEIRA DO PIAUI

PRAÇA NÉ LUZ, 322 CEP: 64925-000 - CNPJ:06.554.372/0001-46

Anexo 10

Orçamento Programa - Exercício de 2025

Página 8

RECEITA E DESPESA DA ADMINISTRAÇÃO INDIRETA

Lei: 13, Data: 29/09/2023

12		Educação	
12 361		Ensino Fundamental	
12 361 0022		MANUTENÇÃO E REVITALIZAÇÃO DO ENSINO FUNDAMENTAL	
12 361 0022 2029 0000		MANUTENÇÃO DAS ATIVIDADES JUNTO AO FUNDEB 30 %	
	4 4 90	INVESTIMENTOS	33.446,06
12 361 0022 2029 0000		MANUTENÇÃO DAS ATIVIDADES JUNTO AO FUNDEB 30 %	
	3 1 90	PESSOAL E ENCARGOS SOCIAIS	55.207,19
12 361 0022 1004 0000		CONSTRUÇÃO, REFORMA E AMPLIAÇÃO DE ESCOLAS	
	4 4 90	INVESTIMENTOS	333.657,93
	4 4 90	INVESTIMENTOS	10.196,18
12 361 0022 2029 0000		MANUTENÇÃO DAS ATIVIDADES JUNTO AO FUNDEB 30 %	
	3 1 90	PESSOAL E ENCARGOS SOCIAIS	401.767,21
	3 1 90	PESSOAL E ENCARGOS SOCIAIS	75.833,93
12 361 0023		ATENDIMENTO E APOIO AO ENSINO INFANTIL	
12 361 0023 2030 0000		MANUTENÇÃO DO ENSINO INFANTIL FUNDEB 30%	
	3 1 90	PESSOAL E ENCARGOS SOCIAIS	54.419,55
12 361 0022		MANUTENÇÃO E REVITALIZAÇÃO DO ENSINO FUNDAMENTAL	
12 361 0022 2029 0000		MANUTENÇÃO DAS ATIVIDADES JUNTO AO FUNDEB 30 %	
	3 1 90	PESSOAL E ENCARGOS SOCIAIS	1.867,40
	3 3 90	OUTRAS DESPESAS CORRENTES	820.557,23
	3 3 90	OUTRAS DESPESAS CORRENTES	32.919,87
	3 1 90	PESSOAL E ENCARGOS SOCIAIS	5.059.738,75
	3 1 90	PESSOAL E ENCARGOS SOCIAIS	1.605.144,15
TOTAL			9.117.623,24

(Continua na página seguinte)

LOA 2025

PALMEIRA DO PIAUÍ - PI



PREFEITURA MUN.DE PALMEIRA DO PIAUI

PRAÇA NÉ LUZ, 322 CEP: 64925-000 - CNPJ:06.554.372/0001-46

Anexo 02

Página 1

Orçamento Programa - Exercício de 2025

RECEITAS SEGUNDO AS CATEGORIAS ECONOMICAS

Lei: 13, Data: 29/09/2023

Código	Especificação	F.R.-C.A.	Desdobramento	SubCategoria Fonte	Categoria Econômica
1000.00.0.0	RECEITAS CORRENTES.				37.319.649,09
1100.00.0.0	IMPOSTOS, TAXAS E CONTRIBUIÇÕES DE MELHORIA			1.193.290,27	
1110.00.0.0	IMPOSTOS			1.184.148,35	
1112.00.0.0	IMPOSTOS SOBRE O PATRIMÔNIO		194.941,25		
1112.50.0.0	IMPOSTO SOBRE A PROPRIEDADE PREDIAL E TERRITORIAL URBANA		4.264,74		
1112.50.0.1	IPTU - PRINCIPAL	1.500.00.999.000	4.264,74		
1112.50.0.3	IPTU - DIVIDA ATIVA	1.500.00.999.000			
1112.53.0.0	ITBI-"INTER VIVOS"		190.676,51		
1112.53.0.1	ITBI-"INTER VIVOS"-PRINCIPAL	1.500.00.999.000	190.676,51		
1113.00.0.0	IMPOSTOS SOBRE A RENDA E PROVENTOS DE QUALQUER NATUREZA		521.310,33		
1113.01.0.0	IMPOSTO SOBRE A RENDA DE PESSOA FÍSICA - IRPF		107.500,00		
1113.01.0.1	IRPF - PRINCIPAL	1.500.00.999.000	107.500,00		
1113.03.0.0	IMPOSTO SOBRE A RENDA - RETIDO NA FONTE		413.810,33		
1113.03.1.0	IMPOSTO SOBRE A RENDA - RETIDO NA FONTE - TRABALHO		265.071,15		
1113.03.1.1	IRRF-TRABALHO-PRINCIPAL	1.500.00.999.000	265.071,15		
1113.03.4.0	IRRF- OUTROS RENDIMENTOS		148.739,18		
1113.03.4.1	IRRF- OUTROS RENDIMENTOS-PRINCIPAL	1.500.00.999.000	148.739,18		
1114.00.0.0	IMPOSTO PRODUÇÃO CIRCULAÇÃO MERCADORIAS SERVIÇOS		467.896,77		
1114.51.0.0	IMPOSTOS SOBRE SERVIÇOS		467.896,77		
1114.51.1.0	IMPOSTO SOBRE SERVIÇOS DE QUALQUER NATUREZA - ISSQN		467.896,77		
1114.51.1.1	ISSQN - PRINCIPAL	1.500.00.999.000	467.896,77		
1120.00.0.0	TAXAS			9.141,92	
1121.00.0.0	TAXAS PELO EXERCÍCIO DO PODER DE POLÍCIA		7.618,27		
1121.01.0.0	TAXAS DE INSPEÇÃO, CONTROLE E FISCALIZAÇÃO		7.618,27		
1121.01.0.1	TAXAS DE INSPEÇÃO, CONTROLE E FISCALIZAÇÃO - PRINCIPAL	1.753.00.120.000	7.618,27		
1122.00.0.0	TAXAS PELA PRESTAÇÃO DE SERVIÇOS		1.523,65		
1122.01.0.0	TAXAS PELA PRESTAÇÃO DE SERVIÇOS EM GERAL		1.523,65		
1122.01.0.1	TAXAS PELA PRESTAÇÃO DE SERVIÇOS EM GERAL - PRINCIPAL	1.753.00.120.000	1.523,65		
1200.00.0.0	CONTRIBUIÇÕES			175.228,88	
1220.00.0.0	CONTRIBUIÇÕES ECONÔMICAS			138,80	
1221.00.0.0	CONTRIBUIÇÕES ECONÔMICAS		138,80		
1221.99.0.0	OUTRAS CONTRIBUIÇÕES ECONÔMICAS		138,80		
1221.99.1.0	OUTRAS CONTRIB.ECON.-NÃO ARREC.NÃO PROJ.TADAS RFB		138,80		
1221.99.1.1	OUTR.CONTRIB.ECON.-NÃO ARREC.NÃO PROJ.RFB-	1.500.00.999.000	138,80		
1240.00.0.0	CONTRIBUIÇÃO PARA O CUSTEIO DO SERVIÇO DE ILUMINAÇÃO PÚBLICA			175.090,08	
1241.00.0.0	CONTRIBUIÇÃO PARA O CUSTEIO DO SERVIÇO DE ILUMINAÇÃO PÚBLICA		175.090,08		
1241.50.0.0	CONTRIBUIÇÃO PARA O CUSTEIO DO SERVIÇO DE ILUMINAÇÃO PÚBLICA		175.090,08		
1241.50.0.1	CONTRIB.SERV.ILUMINAÇÃO PÚBLICA-PRINCIPAL	1.751.00.999.000	175.090,08		
1300.00.0.0	RECEITA PATRIMONIAL			46.471,50	
1310.00.0.0	EXPLORAÇÃO DO PATRIMÔNIO IMOBILIÁRIO DO ESTADO			1.828,40	
1311.00.0.0	EXPLORAÇÃO DO PATRIMÔNIO IMOBILIÁRIO DO ESTADO		1.828,40		
1311.01.0.0	ALUGUÉIS, ARRENDAMENTOS, FOROS, LAUDÊMIOS, TARIFAS DE OCUPAÇ		1.676,03		
1311.01.1.0	ALUGUÉIS E ARRENDAMENTOS		1.523,66		
1311.01.1.1	ALUGUÉIS E ARRENDAMENTOS - PRINCIPAL	1.500.00.999.000	1.523,66		
1311.01.2.0	FOROS, LAUDÊMIOS E TARIFAS DE OCUPAÇÃO		152,37		
1311.01.2.1	FOROS, LAUDÊMIOS E TARIFAS DE OCUPAÇÃO-PRINCIPAL	1.500.00.999.000	152,37		
1311.99.0.0	OUTRAS RECEITAS IMOBILIÁRIAS		152,37		
1311.99.0.1	OUTRAS RECEITAS IMOBILIÁRIAS - PRINCIPAL	1.500.00.999.000	152,37		
1320.00.0.0	VALORES MOBILIÁRIOS			44.643,10	
1321.00.0.0	JUROS E CORREÇÕES MONETÁRIAS		44.643,10		
1321.01.0.0	REMUNERAÇÃO DE DEPÓSITOS BANCÁRIOS		44.643,10		
1321.01.0.1	REMUNERAÇÃO DE DEPÓSITOS BANCÁRIOS - PRINCIPAL	1.500.00.999.000	7.618,28		
1321.01.0.1	REMUNERAÇÃO DE DEPÓSITOS BANCÁRIOS - PRINCIPAL	1.540.01.230.000	7.313,54		
1321.01.0.1	REMUNERAÇÃO DE DEPÓSITOS BANCÁRIOS - PRINCIPAL	1.541.01.230.000	4.570,96		
1321.01.0.1	REMUNERAÇÃO DE DEPÓSITOS BANCÁRIOS -				

(Continua na página seguinte)



LOA 2025

PALMEIRA DO PIAUÍ - PI



PREFEITURA MUN.DE PALMEIRA DO PIAUI
PRAÇA NÉ LUZ, 322 CEP: 64925-000 - CNPJ:06.554.372/0001-46

Anexo 02
Página 2

Orçamento Programa - Exercício de 2025
RECEITAS SEGUNDO AS CATEGORIAS ECONOMICAS

Lei: 13, Data: 29/09/2023

Código	Especificação	F.R.-C.A.	Desdobramento	SubCategoria Fonte	Categoria Econômica
	PRINCIPAL	1.569.01.999.000	7.618,28		
1321.01.0.1	REMUNERAÇÃO DE DEPÓSITOS BANCÁRIOS - PRINCIPAL	1.600.02.999.000	7.618,28		
1321.01.0.1	REMUNERAÇÃO DE DEPÓSITOS BANCÁRIOS - PRINCIPAL	1.601.02.999.000	2.285,48		
1321.01.0.1	REMUNERAÇÃO DE DEPÓSITOS BANCÁRIOS - PRINCIPAL	1.660.04.999.000	7.618,28		
1400.00.0.0	RECEITA AGROPECUÁRIA			152,37	
1410.00.0.0	RECEITA AGROPECUÁRIA			152,37	
1411.00.0.0	RECEITA AGROPECUÁRIA		152,37		
1411.01.0.0	RECEITA AGROPECUÁRIA		152,37		
1411.01.0.1	RECEITA AGROPECUÁRIA - PRINCIPAL	1.500.00.999.000	152,37		
1600.00.0.0	RECEITA DE SERVIÇOS			603,02	
1690.00.0.0	OUTROS SERVIÇOS			603,02	
1699.00.0.0	OUTROS SERVIÇOS		603,02		
1699.99.0.0	OUTROS SERVIÇOS		603,02		
1699.99.0.1	OUTROS SERVIÇOS - PRINCIPAL	1.500.00.999.000	603,02		
1700.00.0.0	TRANSFERÊNCIAS CORRENTES			35.901.617,56	
1710.00.0.0	TRANSFERÊNCIAS DA UNIÃO E DE SUAS ENTIDADES			24.033.186,72	
1711.00.0.0	TRANSFERÊNCIAS DECORRENTES DE PARTICIPAÇÃO NA RECEITA DA UNI		12.232.123,25		
1711.51.0.0	COTA-PARTE DO FUNDO DE PARTICIPAÇÃO DOS MUNICÍPIOS - FPM		12.197.834,00		
1711.51.1.0	COTA-PARTE DO FUNDO DE PARTICIPAÇÃO DOS MUNICÍPIOS - COTA ME		11.956.455,30		
1711.51.1.1	COTA-PARTE DO FPM- COTA MENSAL - PRINCIPAL	1.500.00.999.000	11.956.455,30		
1711.51.2.0	COTA-PARTE DO FUNDO DE PARTICIPAÇÃO DOS MUNICÍPIOS - COTAS E		241.378,70		
1711.51.2.1	COTA-PARTE DO FPM- COTAS EXTRAORDINARIAS - PRINCIPAL	1.500.00.999.000	241.378,70		
1711.52.0.0	COTA-PARTE DO IMPOSTO SOBRE A PROPRIEDADE TERRITORIAL RURAL		7.618,28		
1711.52.0.1	COTA-PARTE DO IMP. PROPRIED.TERRIT.RURAL - PRINCIPAL	1.500.00.999.000	7.618,28		
1711.54.0.0	COTA-PARTE DA CONTRIBUIÇÃO DE INTERVENÇÃO NO DOMÍNIO ECONÔMI		26.670,97		
1711.54.0.1	COTA-PARTE CONTRIB.INTERV.DOMÍNIO ECONÔMICO - PRINCIPAL	1.750.05.999.000	26.670,97		
1712.00.0.0	TRANSF.COMPENS.FINANC.EXPL.RECURSOS NATURAIS		137.128,82		
1712.52.0.0	COTA-PARTE COMPENSAÇÃO FINANCEIRA PRODUÇÃO PETRÓLEO		137.128,82		
1712.52.4.0	COTA-PARTE DO FUNDO ESPECIAL DO PETRÓLEO - FEP		137.128,82		
1712.52.4.1	COTA - PARTE FEP- PRINCIPAL	1.500.00.999.000	137.128,82		
1713.00.0.0	TRANSFERÊNCIAS RECURSOS SISTEMA ÚNICO SAÚDE - SUS		2.941.678,11		
1713.50.0.0	TRANSF.SUS-FUNDO A FUNDO - BLOCO DE MANUTENÇÃO		2.932.573,34		
1713.50.1.0	TRANSF.SUS-FUNDO A FUNDO - BLOCO DE MANUTENÇÃO		1.712.946,60		
1713.50.1.1	TRANS.SUS-BLOCO MANUT.ATEN.PRIMÁRIA-PRINCIPAL	1.600.02.999.000	487.272,05		
1713.50.1.1	TRANS.SUS-BLOCO MANUT.ATEN.PRIMÁRIA-PRINCIPAL	1.600.02.999.000	587.285,98		
1713.50.1.1	TRANS.SUS-BLOCO MANUT.ATEN.PRIMÁRIA-PRINCIPAL	1.600.02.999.000	638.388,57		
1713.50.3.0	TRANSF.SUS- BLOCO MANUTENÇÃO-VIGILÂNCIA EM SAÚDE		174.802,70		
1713.50.3.1	TRANS.SUS-BLOCO MANUT-VIGILÂNCIA SAÚDE-PRINCIPAL	1.600.02.999.000	174.802,70		
1713.50.4.0	TRANSF.SUS- BLOCO MANUTENÇÃO-ASSISTÊNCIA FARMACÉUTICA		43.881,22		
1713.50.4.1	TRANS.SUS- BLOCO MANUT.-ASSIST.FARMAC.-PRINCIPAL	1.600.02.999.000	43.881,22		
1713.50.9.0	TRANSF.SUS- BLOCO MANUTENÇÃO- OUTROS PROGRAMAS		1.000.942,82		
1713.50.9.1	TRANS.SUS-BLOCO MANUT.-OUTROS Progr.-PRINCIPAL	1.600.02.999.000	882.692,82		
1713.50.9.1	TRANS.SUS-BLOCO MANUT.-OUTROS Progr.-PRINCIPAL	1.605.00.999.000	118.250,00		
1713.51.0.0	TRANSF.SUS-FUNDO A FUNDO - BLOCO DE ESTRUTURAÇÃO		9.104,77		
1713.51.1.0	TRANSF.SUS-FUNDO FUNDO-BLOCO ESTRUTURAÇÃO-ATENÇÃO PRIMÁRIA		9.104,77		
1713.51.1.1	TRANS.SUS-BLOCO ESTRUT.-ATEN.PRIMÁRIA-PRINCIPAL	1.601.02.999.000	9.104,77		
1714.00.0.0	TRANSF.RECURSOS FUNDO NAC.DESENVOLVIMENTO EDUCAÇÃO-FNDE		1.324.914,60		
1714.50.0.0	TRANSFERÊNCIAS DO SALÁRIO-EDUCAÇÃO		125.035,16		
1714.50.0.1	TRANSF.SALÁRIO-EDUCAÇÃO- PRINCIPAL	1.550.01.999.000	125.035,16		
1714.51.0.0	TRANSFERÊNCIAS FNDE- Progr.DINH.DIRETO NA ESCOLA - PDDE		3.734,85		

(Continua na página seguinte)

LOA 2025**PALMEIRA DO PIAUÍ - PI****PREFEITURA MUN.DE PALMEIRA DO PIAUI**

PRAÇA NÉ LUZ, 322 CEP: 64925-000 - CNPJ:06.554.372/0001-46

Anexo 02
Página 3

Orçamento Programa - Exercício de 2025

RECEITAS SEGUNDO AS CATEGORIAS ECONOMICAS

Lei: 13, Data: 29/09/2023

Código	Especificação	F.R.-C.A.	Desdobramento	SubCategoria Fonte	Categoria Econômica
1714.51.0.1	TRANSF.FNDE-PROGR.DINH.DIRETO ESCOLA-PDDE-PRINCIPAL	1.551.01.999.000	3.734,85		
1714.52.0.0	TRANSF.PROGRAMA NACIONAL ALIMENTAÇÃO ESCOLA- PNAE		347.482,24		
1714.52.0.1	TRANSF.PROGR.NAC. ESCOLA- PNAE	1.552.01.999.000	347.482,24		
1714.53.0.0	TRANSF.PROG.NACIONAL APOIOTRANSPORTE DO ESCOLAR - PNATE		215.793,97		
1714.53.0.1	TRANSF.PROG.NAC.TRANSF.ESCOLAR-PNATE-PRINCIPAL	1.553.01.999.000	215.793,97		
1714.99.0.0	OUTRAS TRANSF.DIRETAS FUNDO NACIONAL DESENV.EDUCAÇÃO-FNDE		632.868,38		
1714.99.0.1	OUTRAS TRANSF. FNDE- PRINCIPAL	1.569.01.999.000	632.868,38		
1715.00.0.0	TRANSFERÊNCIAS COMPLEMENTAÇÃO DA UNIÃO -FUNDEB		2.275.910,19		
1715.50.0.0	TRANSFERÊNCIAS COMPLEMENTAÇÃO UNIÃO FUNDEB-VAAT		463.913,46		
1715.50.0.1	TRANSF.COMP.UNIÃO FUNDEB-VAAT-PRINCIPAL	1.542.01.999.000	463.913,46		
1715.51.0.0	TRANSFERÊNCIAS COMPLEMENTAÇÃO UNIÃO FUNDEB-VAAF		1.747.496,73		
1715.51.0.1	TRANSF.COMP.UNIÃO FUNDEB-VAAF-PRINCIPAL	1.541.01.230.000	1.747.496,73		
1715.52.0.0	TRANSFERÊNCIAS COMPLEMENTAÇÃO UNIÃO FUNDEB-VAAR		64.500,00		
1715.52.0.1	TRANSF.COMP.UNIÃO FUNDEB-VAAR-PRINCIPAL	1.543.00.999.000	64.500,00		
1716.00.0.0	TRANSF.RECURSOS FUNDO NACIONAL ASSISTÊNCIA SOCIAL-FNAS		698.560,63		
1716.50.0.0	TRANSF.RECURSOS FUNDO NACIONAL ASSISTÊNCIA SOCIAL-FNAS		698.560,63		
1716.50.0.1	TRANSF.RECUR.-FNAS-PRINCIPAL	1.660.04.999.000	98.123,28		
1716.50.0.1	TRANSF.RECUR.-FNAS-PRINCIPAL	1.660.04.999.000	281.442,05		
1716.50.0.1	TRANSF.RECUR.-FNAS-PRINCIPAL	1.660.04.999.000	318.995,30		
1717.00.0.0	TRANSFERÊNCIAS DE CONVÊNIOS DA UNIÃO E DE SUAS ENTIDADES		359.124,93		
1717.50.0.0	TRANSF.CONVÊNIO UNIÃO SISTEMA ÚNICO SAÚDE-SUS		4.486,53		
1717.50.0.1	TRANSF.CONV.UNIÃO-SUS-PRINCIPAL	1.631.02.999.000	4.486,53		
1717.51.0.0	TRANSF.CONVÊNIO UNIÃO PROGRAMAS DE EDUCAÇÃO		448,20		
1717.51.0.1	TRANSF.CONV.UNIÃO- PROGR.EDUC.-PRINCIPAL	1.570.01.999.000	448,20		
1717.54.0.0	TRANSF.CONV.UNIÃO PROGRAMAS SANEAMENTO BÁSICO		137.425,86		
1717.54.0.1	TRANSF.CONV.UNIÃO PROGR.SANEAM.BÁSICO-PRINCIPAL	1.700.05.999.000	137.425,86		
1717.99.0.0	OUTRAS TRANSF.CONVÊNIO UNIÃO ENTIDADES		216.764,34		
1717.99.0.1	OUTRAS TRANSF.CONV.UNIÃO ENTIDADES-PRINCIPAL	1.700.05.999.000	216.764,34		
1719.00.0.0	OUTRAS TRANSFERÊNCIAS RECURSOS UNIÃO E DE SUAS ENTIDADES		4.063.746,19		
1719.60.0.0	TRANSFERÊNCIAS ALDIR BLANC LEI Nº 14.399/2022		107.500,00		
1719.60.0.1	TRANSF.ALDIR BLANC LEI Nº 14.399/2022-PRINCIPAL	1.715.00.999.000	53.750,00		
1719.60.0.1	TRANSF.ALDIR BLANC LEI Nº 14.399/2022-PRINCIPAL	1.716.00.999.000	53.750,00		
1719.99.0.0	OUTRAS TRANSF.RECURSOS UNIÃO ENTIDADES		3.956.246,19		
1719.99.0.1	OUTRAS TRANSF.RECUR.UNIÃO ENTID.-PRINCIPAL	1.500.00.999.000	3.733.272,51		
1719.99.0.1	OUTRAS TRANSF.RECUR.UNIÃO ENTID.-PRINCIPAL	1.749.05.999.000	222.973,68		
1720.00.0.0	TRANSFERÊNCIAS ESTADOS DISTRITO FEDERAL E DE SUAS ENTIDADES			5.038.602,29	
1721.00.0.0	PARTICIPAÇÃO NA RECEITA DOS ESTADOS E DISTRITO FEDERAL		3.883.669,18		
1721.50.0.0	COTA-PARTE DO ICMS		3.742.797,13		
1721.50.0.1	COTA-PARTE DO ICMS - PRINCIPAL	1.500.00.999.000	3.742.797,13		
1721.51.0.0	COTA-PARTE DO IPVA		117.405,74		
1721.51.0.1	COTA-PARTE DO IPVA - PRINCIPAL	1.500.00.999.000	117.405,74		
1721.52.0.0	COTA-PARTE DO IPI - MUNICÍPIOS		1.523,66		
1721.52.0.1	COTA-PARTE DO IPI - MUNICÍPIOS - PRINCIPAL	1.500.00.999.000	1.523,66		
1721.53.0.0	COTA-PARTE CONTRIBUIÇÃO INTERVENÇÃO DOMÍNIO ECONÔMICO		21.942,65		
1721.53.0.1	COTA-PARTE-CIDE-PRINCIPAL	1.750.05.999.000	21.942,65		
1724.00.0.0	TRANSF.CONVÊNIO ESTADOS E DF ENTIDADES				
1724.01.0.0	TRANSF.CONV.EST/DF SUAS ENTID.ORGÃO UNIÃO				
1724.01.0.1	TRANSF.CONV.EST/DF SUAS ENTID.ORGÃO UNIÃO-PRINCIPAL	1.701.00.999.000			
1729.00.0.0	OUTRAS TRANSFERÊNCIAS DOS ESTADOS E DISTRITO FEDERAL		1.154.933,11		
1729.99.0.0	OUTRAS TRANSFERÊNCIAS DOS ESTADOS E DF		1.154.933,11		
1729.99.0.1	OUTRAS TRANSF. ESTADOS E DF-PRINCIPAL	1.500.00.999.000	1.523,66		
1729.99.0.1	OUTRAS TRANSF. ESTADOS E DF-PRINCIPAL	1.621.02.999.000	152.365,35		

(Continua na página seguinte)



LOA 2025

PALMEIRA DO PIAUÍ - PI



PREFEITURA MUN.DE PALMEIRA DO PIAUI

PRAÇA NÉ LUZ, 322 CEP: 64925-000 - CNPJ:06.554.372/0001-46

Anexo 02

Página 4

Orçamento Programa - Exercício de 2025

RECEITAS SEGUNDO AS CATEGORIAS ECONOMICAS

Lei: 13, Data: 29/09/2023

Código	Especificação	F.R.-C.A.	Desdobramento	SubCategoria Fonte	Categoria Econômica
1729.99.0.1	OUTRAS TRANSF. ESTADOS E DF-PRINCIPAL	1.621.02.999.000	1.001.044,10		
1750.00.0.0	TRANSFERÊNCIAS DE OUTRAS INSTITUIÇÕES PÚBLICAS			6.829.828,55	
1751.00.0.0	TRANSF.RECURSOS FUNDO MANUTENÇÃO DESENVOL.EDUCAÇÃO-FUNDEB		6.829.828,55		
1751.50.0.0	TRANSF.RECURSOS FUNDO MANUTENÇÃO DESENVOL.EDUCAÇÃO-FUNDEB		6.829.828,55		
1751.50.0.1	TRANSF.RECURSOS FUNDEB-PRINCIPAL	1.540.01.230.000	6.829.828,55		
1900.00.0.0	OUTRAS RECEITAS CORRENTES			2.285,49	
1920.00.0.0	INDENIZAÇÕES, RESTITUIÇÕES E RESSARCIMENTOS			2.285,49	
1921.00.0.0	INDENIZAÇÕES		1.523,66		
1921.01.0.0	INDENIZAÇÕES POR DANOS CAUSADOS AO PATRIMÔNIO PÚBLICO		761,83		
1921.01.0.1	INDENIZ.DANOS CAUSADOS PATRIM.PÚBL.-PRINCIPAL	1.500.00.999.000	761,83		
1921.99.0.0	OUTRAS INDENIZAÇÕES		761,83		
1921.99.0.1	OUTRAS INDENIZAÇÕES - PRINCIPAL	1.500.00.999.000	761,83		
1922.00.0.0	RESTITUIÇÕES		761,83		
1922.99.0.0	OUTRAS RESTITUIÇÕES		761,83		
1922.99.0.1	OUTRAS RESTITUIÇÕES - PRINCIPAL	1.500.00.999.000	761,83		
2000.00.0.0	RECEITAS DE CAPITAL				269.160,92
2400.00.0.0	TRANSFERÊNCIAS DE CAPITAL			269.160,92	
2410.00.0.0	TRANSFERÊNCIAS DA UNIÃO E DE SUAS ENTIDADES			269.160,92	
2411.00.0.0	TRANSFERÊNCIAS DE RECURSOS DO SISTEMA ÚNICO DE SAÚDE - SUS		130.504,76		
2411.51.0.0	TRANSF.RECURSOS-SUS-FUNDO A FUNDO - BLOCO DE ESTRUTURAÇÃO		27.523,02		
2411.51.1.0	TRANSF.-SUS-BLOCO ESTRUTURAÇÃO-ATENÇÃO PRIMÁRIA		27.523,02		
2411.51.1.1	TRANSF.-SUS-BLOCO ESTRUT.-ATEN.PRIMÁRIA-PRINCIPAL	1.601.02.999.000	27.523,02		
2411.99.0.0	OUTRAS TRANSFERÊNCIAS RECURSOS DO -SUS		102.981,74		
2411.99.0.1	OUTRAS TRANSF.RECURSOS -SUS-PRINCIPAL	1.601.02.999.000	102.981,74		
2412.00.0.0	TRANSF.RECUR.FUNDO NACIONAL DESENVOLVIMENTO EDUCAÇÃO-FNDE		1.523,67		
2412.50.0.0	TRANSF.RECUR. PROGRAMAS EDUCAÇÃO		1.523,67		
2412.50.1.0	TRANSF.PROGR.TRANSF.ESC.ED.BÁSICA-CAMINHO ESCOLA		1.523,67		
2412.50.1.1	TRANSF.PROGR.TRANSF.ESC.ED.BÁS.-CAMINHO ESCOLA-PRINCIPAL	1.599.01.999.000	1.523,67		
2414.00.0.0	TRANSFERÊNCIAS DE CONVÊNIO DA UNIÃO E DE SUAS ENTIDADES		137.132,49		
2414.50.0.0	TRANSF. CONVÊNIO UNIÃO PARA O SUS		15.236,53		
2414.50.0.1	TRANSF. CONV. UNIÃO PARA O SUS-PRINCIPAL	1.631.02.999.000	15.236,53		
2414.52.0.0	TRANSF. CONVÊNIO UNIÃO PROGRAMAS DE SANEAMENTO BÁSICO		91.982,54		
2414.52.0.1	TRANSF CONV. UNIÃO Progr.SANEAM.BÁSICO-PRINCIPAL	1.700.05.999.000	91.982,54		
2414.99.0.0	OUTRAS TRANSFERÊNCIAS CONVÊNIO UNIÃO E DE SUAS ENTIDADES		29.913,42		
2414.99.0.1	OUTRAS TRANSF.CONV.UNIÃO SUAS ENTID.-PRINCIPAL	1.700.05.999.000	29.913,42		
9000.00.0.0	(R) DEDUÇÕES DA RECEITA				-3.165.160,03
9500.00.0.0	(R) DEDUÇÕES DO FUNDEB			-3.165.160,03	
9510.00.0.0	(R) DEDUÇÕES DO FUNDEB		-3.165.160,03		
9510.00.0.0	(R) DEDUÇÕES DO FUNDEB		-3.165.160,03	-3.165.160,03	
9510.00.0.0	(R) DEDUÇÕES DO FUNDEB	1.500.00.999.000	-3.165.160,03		
Total das Receitas (exceto Intra-Orçamentárias)					34.423.649,98

7000.00.0.0	RECEITAS CORRENTES. (INTRA)				40.850,00
7300.00.0.0	RECEITA PATRIMONIAL (INTRA)				
7340.00.0.0	EXPLORAÇÃO DE RECURSOS NATURAIS (INTRA)				
7342.00.0.0	PETRÓLEO - REGIME DE CESSÃO ONEROSA (INT				
7342.02.0.0	ROYALTIES MÍNIMOS PELA PRODUÇÃO DE PETR				
7342.02.1.0	ROYALTIES MÍN.PROD.PETR.TERRA-CESS.ONER				
7342.02.1.1	ROYALTIES MÍN.PROD.PETR.TERRA-CESS.ONER	1.899.00.999.000			
7700.00.0.0	TRANSFERÊNCIAS CORRENTES - INTRA OFSS			40.850,00	

(Continua na página seguinte)

**LOA 2025****PALMEIRA DO PIAUÍ - PI****PREFEITURA MUN.DE PALMEIRA DO PIAUI**

PRAÇA NÉ LUZ, 322 CEP: 64925-000 - CNPJ:06.554.372/0001-46

Anexo 02

Página 5

Orçamento Programa - Exercício de 2025

RECEITAS SEGUNDO AS CATEGORIAS ECONOMICAS

Lei: 13, Data: 29/09/2023

Código	Especificação	F.R.-C.A.	Desdobramento	SubCategoria Fonte	Categoria Econômica
7710.00.0.0	TRANSFERÊNCIAS DA UNIÃO E DE SUAS ENTIDA			40.850,00	
7717.00.0.0	TRANSFERÊNCIAS CONVÊNIOS DA UNIÃO SUAS		40.850,00		
7717.99.0.0	OUTRAS TRANSF.CONVÊNIOS UNIÃO SUAS ENTI		40.850,00		
7717.99.0.1	OUTRAS TRANSF.CONV.UNIÃO SUAS ENTIDADES	1.701.00.999.000	40.850,00		
Total das Receitas (Intra-Orçamentárias)					40.850,00

TOTALIZAÇÃO DAS RECEITAS POR CATEGORIA ECONOMICA

RECEITA CORRENTE

34.195.339,06

RECEITA DE CAPITAL

269.160,92

Total Geral das Receitas

34.464.499,98

(Continua na página seguinte)



LOA 2025

PALMEIRA DO PIAUÍ - PI



PREFEITURA MUN.DE PALMEIRA DO PIAUI

PRAÇA NÉ LUZ, 322 CEP: 64925-000 - CNPJ:06.554.372/0001-46

Orçamento Programa - Exercício de 2025

Anexo 11

Página 1

SEGURIDADE SOCIAL

Lei: 13, Data: 29/09/2023

Codigo	Especificacao	Categoria	Função
08	Assistência Social		1.246.294,39
3.1.90.04.00	CONTRATAÇÃO POR TEMPO DETERMINADO	597,60	
3.1.90.11.00	VENCIMENTOS E VANTAGENS FIXAS - PESSOAL CIVIL	488.022,54	
3.1.90.13.00	OBRIGAÇÕES PATRONAIS	62.236,06	
3.1.90.92.00	DESPESAS DE EXERCÍCIOS ANTERIORES	3.734,82	
3.3.90.14.00	DIÁRIAS - CIVIL	8.850,76	
3.3.90.30.00	MATERIAL DE CONSUMO	158.591,78	
3.3.90.32.00	MATERIAL, BEM OU SERVIÇO PARA DISTRIBUIÇÃO GRA	14.939,26	
3.3.90.36.00	OUTROS SERVIÇOS DE TERCEIROS - PESSOA FÍSICA	119.428,32	
3.3.90.39.00	OUTROS SERVIÇOS DE TERCEIROS - PESSOA JURÍDIC,	101.193,49	
3.3.90.40.00	SERVIÇOS DE TECNOLOGIA DA INFORMAÇÃO E COMUI	149,40	
3.3.90.48.00	OUTROS AUXÍLIOS FINANCEIROS A PESSOAS FÍSICAS	234.135,76	
3.3.90.92.00	DESPESAS DE EXERCÍCIOS ANTERIORES	19.904,90	
4.4.90.51.00	OBRAS E INSTALAÇÕES	2.390,29	
4.4.90.52.00	EQUIPAMENTOS E MATERIAL PERMANENTE	32.119,41	
10	Saúde		7.257.320,87
3.1.90.04.00	CONTRATAÇÃO POR TEMPO DETERMINADO	9.972,17	
3.1.90.11.00	VENCIMENTOS E VANTAGENS FIXAS - PESSOAL CIVIL	2.057.112,79	
3.1.90.13.00	OBRIGAÇÕES PATRONAIS	144.418,76	
3.1.90.92.00	DESPESAS DE EXERCÍCIOS ANTERIORES	37.348,10	
3.1.90.94.00	INDENIZAÇÕES E RESTITUIÇÕES TRABALHISTAS	746,96	
3.3.50.41.00	CONTRIBUIÇÕES	149,40	
3.3.90.14.00	DIÁRIAS - CIVIL	38.083,63	
3.3.90.30.00	MATERIAL DE CONSUMO	1.735.909,03	
3.3.90.32.00	MATERIAL, BEM OU SERVIÇO PARA DISTRIBUIÇÃO GRA	35.514,52	
3.3.90.33.00	PASSAGENS E DESPESAS COM LOCOMOÇÃO	298,80	
3.3.90.36.00	OUTROS SERVIÇOS DE TERCEIROS - PESSOA FÍSICA	1.163.096,80	
3.3.90.39.00	OUTROS SERVIÇOS DE TERCEIROS - PESSOA JURÍDIC,	1.020.652,37	
3.3.90.40.00	SERVIÇOS DE TECNOLOGIA DA INFORMAÇÃO E COMUI	22.838,12	
3.3.90.47.00	OBRIGAÇÕES TRIBUTÁRIAS E CONTRIBUTIVAS	149,40	
3.3.90.48.00	OUTROS AUXÍLIOS FINANCEIROS A PESSOAS FÍSICAS	105.627,10	
3.3.90.92.00	DESPESAS DE EXERCÍCIOS ANTERIORES	66.780,61	
4.4.90.51.00	OBRAS E INSTALAÇÕES	502.151,19	
4.4.90.52.00	EQUIPAMENTOS E MATERIAL PERMANENTE	316.471,12	
TOTAL			8.503.615,26

(Continua na página seguinte)

LOA 2025
PALMEIRA DO PIAUÍ - PI

PREFEITURA MUN.DE PALMEIRA DO PIAUI
 PRAÇA NÉ LUZ, 322 CEP: 64925-000 - CNPJ:06.554.372/0001-46

Orçamento Programa - Exercício de 2025

TABELA EXPLICATIVA - CAMPO DE ATUAÇÃO E LEGISLAÇÃO
 (§ unico, Art.22)

Página 1

Lei: 13, Data: 29/09/2023

PODER: 01 CÂMARA MUNICIPAL
 ORGÃO: 01 CÂMARA MUNICIPAL
 UNIDADE: 01 CÂMARA MUNICIPAL

CAMPO DE ATUACAO

LEGISLACAO



PREFEITURA MUN.DE PALMEIRA DO PIAUI
 PRAÇA NÉ LUZ, 322 CEP: 64925-000 - CNPJ:06.554.372/0001-46

Orçamento Programa - Exercício de 2025

TABELA EXPLICATIVA - CAMPO DE ATUAÇÃO E LEGISLAÇÃO
 (§ unico, Art.22)

Página 2

Lei: 13, Data: 29/09/2023

PODER: 02 PREFEITURA MUNICIPAL
 ORGÃO: 01 GABINETE DO PREFEITO
 UNIDADE: 01 GABINETE DO PREFEITO

CAMPO DE ATUACAO

LEGISLACAO



PREFEITURA MUN.DE PALMEIRA DO PIAUI
 PRAÇA NÉ LUZ, 322 CEP: 64925-000 - CNPJ:06.554.372/0001-46

Orçamento Programa - Exercício de 2025

TABELA EXPLICATIVA - CAMPO DE ATUAÇÃO E LEGISLAÇÃO
 (§ unico, Art.22)

Página 3

Lei: 13, Data: 29/09/2023

PODER: 02 PREFEITURA MUNICIPAL
 ORGÃO: 02 SECRETARIA MUNICIPAL DE FAZENDA
 UNIDADE: 01 SECRETARIA MUNICIPAL DE FAZENDA

CAMPO DE ATUACAO

LEGISLACAO



PREFEITURA MUN.DE PALMEIRA DO PIAUI
 PRAÇA NÉ LUZ, 322 CEP: 64925-000 - CNPJ:06.554.372/0001-46

Orçamento Programa - Exercício de 2025

TABELA EXPLICATIVA - CAMPO DE ATUAÇÃO E LEGISLAÇÃO
 (§ unico, Art.22)

Página 4

Lei: 13, Data: 29/09/2023

PODER: 02 PREFEITURA MUNICIPAL
 ORGÃO: 03 SECRETARIA MUNICIPAL DE ADMINISTRAÇÃO E PLANEJAMENTO
 UNIDADE: 01 SECRETARIA DE ADMINISTRAÇÃO E PLANEJAMENTO

CAMPO DE ATUACAO

LEGISLACAO



PREFEITURA MUN.DE PALMEIRA DO PIAUI
 PRAÇA NÉ LUZ, 322 CEP: 64925-000 - CNPJ:06.554.372/0001-46

Orçamento Programa - Exercício de 2025

TABELA EXPLICATIVA - CAMPO DE ATUAÇÃO E LEGISLAÇÃO
 (§ unico, Art.22)

Página 5

Lei: 13, Data: 29/09/2023

PODER: 02 PREFEITURA MUNICIPAL
 ORGÃO: 04 SECRETARIA MUNICIPAL DE FINANÇAS
 UNIDADE: 01 SECRETARIA MUNICIPAL DE FINANÇAS

CAMPO DE ATUACAO

LEGISLACAO

(Continua na página seguinte)



LOA 2025 PALMEIRA DO PIAUÍ - PI



PREFEITURA MUN.DE PALMEIRA DO PIAUI
PRAÇA NÉ LUZ, 322 CEP: 64925-000 - CNPJ:06.554.372/0001-46

Orçamento Programa - Exercício de 2025
TABELA EXPLICATIVA - CAMPO DE ATUAÇÃO E LEGISLAÇÃO
(§ unico, Art.22)

Página 6
Lei: 13, Data: 29/09/2023

PODER:	02	PREFEITURA MUNICIPAL
ORGÃO:	05	SECRETARIA MUNICIPAL DE EDUCAÇÃO
UNIDADE:	01	SECRETARIA MUNICIPAL DE EDUCAÇÃO
CAMPO DE ATUACAO		LEGISLACAO



PREFEITURA MUN.DE PALMEIRA DO PIAUI
PRAÇA NÉ LUZ, 322 CEP: 64925-000 - CNPJ:06.554.372/0001-46

Orçamento Programa - Exercício de 2025
TABELA EXPLICATIVA - CAMPO DE ATUAÇÃO E LEGISLAÇÃO
(§ unico, Art.22)

Página 7
Lei: 13, Data: 29/09/2023

PODER:	02	PREFEITURA MUNICIPAL
ORGÃO:	05	SECRETARIA MUNICIPAL DE EDUCAÇÃO
UNIDADE:	05	FUNDEB
CAMPO DE ATUACAO		LEGISLACAO



PREFEITURA MUN.DE PALMEIRA DO PIAUI
PRAÇA NÉ LUZ, 322 CEP: 64925-000 - CNPJ:06.554.372/0001-46

Orçamento Programa - Exercício de 2025
TABELA EXPLICATIVA - CAMPO DE ATUAÇÃO E LEGISLAÇÃO
(§ unico, Art.22)

Página 8
Lei: 13, Data: 29/09/2023

PODER:	02	PREFEITURA MUNICIPAL
ORGÃO:	06	SECRETARIA MUNICIPAL DE SAÚDE
UNIDADE:	01	FUNDO MUNICIPAL DE SAÚDE
CAMPO DE ATUACAO		LEGISLACAO



PREFEITURA MUN.DE PALMEIRA DO PIAUI
PRAÇA NÉ LUZ, 322 CEP: 64925-000 - CNPJ:06.554.372/0001-46

Orçamento Programa - Exercício de 2025
TABELA EXPLICATIVA - CAMPO DE ATUAÇÃO E LEGISLAÇÃO
(§ unico, Art.22)

Página 9
Lei: 13, Data: 29/09/2023

PODER:	02	PREFEITURA MUNICIPAL
ORGÃO:	06	SECRETARIA MUNICIPAL DE SAÚDE
UNIDADE:	02	SECRETARIA MUNICIPAL DE SAÚDE
CAMPO DE ATUACAO		LEGISLACAO



PREFEITURA MUN.DE PALMEIRA DO PIAUI
PRAÇA NÉ LUZ, 322 CEP: 64925-000 - CNPJ:06.554.372/0001-46

Orçamento Programa - Exercício de 2025
TABELA EXPLICATIVA - CAMPO DE ATUAÇÃO E LEGISLAÇÃO
(§ unico, Art.22)

Página 10
Lei: 13, Data: 29/09/2023

PODER:	02	PREFEITURA MUNICIPAL
ORGÃO:	07	SECRETARIA MUNICIPAL DE ASSISTÊNCIA SOCIAL
UNIDADE:	02	FUNDO MUNICIPAL DE ASSISTÊNCIA SOCIAL
CAMPO DE ATUACAO		LEGISLACAO

(Continua na página seguinte)



LOA 2025

PALMEIRA DO PIAUÍ - PI



PREFEITURA MUN.DE PALMEIRA DO PIAUI
PRAÇA NÉ LUZ, 322 CEP: 64925-000 - CNPJ:06.554.372/0001-46

Orçamento Programa - Exercício de 2025

TABELA EXPLICATIVA - CAMPO DE ATUAÇÃO E LEGISLAÇÃO
(§ unico, Art.22)

Página 11

Lei: 13, Data: 29/09/2023

PODER: 02 PREFEITURA MUNICIPAL
ORGÃO: 07 SECRETARIA MUNICIPAL DE ASSISTÊNCIA SOCIAL
UNIDADE: 03 SECRETARIA MUNICIPAL DE ASSISTÊNCIA SOCIAL

CAMPO DE ATUACAO LEGISLACAO



PREFEITURA MUN.DE PALMEIRA DO PIAUI
PRAÇA NÉ LUZ, 322 CEP: 64925-000 - CNPJ:06.554.372/0001-46

Orçamento Programa - Exercício de 2025

TABELA EXPLICATIVA - CAMPO DE ATUAÇÃO E LEGISLAÇÃO
(§ unico, Art.22)

Página 12

Lei: 13, Data: 29/09/2023

PODER: 02 PREFEITURA MUNICIPAL
ORGÃO: 08 SECRETARIA MUNICIPAL DE AGRICULTURA
UNIDADE: 01 AGRICULTURA

CAMPO DE ATUACAO LEGISLACAO



PREFEITURA MUN.DE PALMEIRA DO PIAUI
PRAÇA NÉ LUZ, 322 CEP: 64925-000 - CNPJ:06.554.372/0001-46

Orçamento Programa - Exercício de 2025

TABELA EXPLICATIVA - CAMPO DE ATUAÇÃO E LEGISLAÇÃO
(§ unico, Art.22)

Página 13

Lei: 13, Data: 29/09/2023

PODER: 02 PREFEITURA MUNICIPAL
ORGÃO: 09 SECRETARIA MUNICIPAL DE DESENVOLVIMENTO, OBRAS E SERVIÇOS P
UNIDADE: 01 SECRETARIA MUN DE DESENVOLVIMENTO, OBRAS E SERVIÇOS PÚBLICOS

CAMPO DE ATUACAO LEGISLACAO



PREFEITURA MUN.DE PALMEIRA DO PIAUI
PRAÇA NÉ LUZ, 322 CEP: 64925-000 - CNPJ:06.554.372/0001-46

Orçamento Programa - Exercício de 2025

TABELA EXPLICATIVA - CAMPO DE ATUAÇÃO E LEGISLAÇÃO
(§ unico, Art.22)

Página 14

Lei: 13, Data: 29/09/2023

PODER: 02 PREFEITURA MUNICIPAL
ORGÃO: 10 UNIDADE MISTA DE SAÚDE MIGUEL PINHEIRO LOPES
UNIDADE: 00 UNIDADE MISTA DE SAÚDE MIGUEL PINHEIRO LOPES

CAMPO DE ATUACAO LEGISLACAO



PREFEITURA MUN.DE PALMEIRA DO PIAUI
PRAÇA NÉ LUZ, 322 CEP: 64925-000 - CNPJ:06.554.372/0001-46

Orçamento Programa - Exercício de 2025

TABELA EXPLICATIVA - CAMPO DE ATUAÇÃO E LEGISLAÇÃO
(§ unico, Art.22)

Página 15

Lei: 13, Data: 29/09/2023

PODER: 02 PREFEITURA MUNICIPAL
ORGÃO: 11 SECRETARIA MUNICIPAL DE CULTURA
UNIDADE: 00 SECRETARIA MUNICIPAL DE CULTURA

CAMPO DE ATUACAO LEGISLACAO

(Continua na página seguinte)



LOA 2025 PALMEIRA DO PIAUÍ - PI



PREFEITURA MUN.DE PALMEIRA DO PIAUI
PRAÇA NÉ LUZ, 322 CEP: 64925-000 - CNPJ:06.554.372/0001-46

Orçamento Programa - Exercício de 2025

TABELA EXPLICATIVA - CAMPO DE ATUAÇÃO E LEGISLAÇÃO
(§ unico, Art.22)

Página 16

Lei: 13, Data: 29/09/2023

PODER:	02	PREFEITURA MUNICIPAL
ORGÃO:	11	SECRETARIA MUNICIPAL DE CULTURA
UNIDADE:	02	CULTURA
CAMPO DE ATUACAO		LEGISLACAO



PREFEITURA MUN.DE PALMEIRA DO PIAUI
PRAÇA NÉ LUZ, 322 CEP: 64925-000 - CNPJ:06.554.372/0001-46

Orçamento Programa - Exercício de 2025

TABELA EXPLICATIVA - CAMPO DE ATUAÇÃO E LEGISLAÇÃO
(§ unico, Art.22)

Página 17

Lei: 13, Data: 29/09/2023

PODER:	02	PREFEITURA MUNICIPAL
ORGÃO:	12	SECRETARIA MUNICIPAL DE LAZER
UNIDADE:	04	LAZER
CAMPO DE ATUACAO		LEGISLACAO



PREFEITURA MUN.DE PALMEIRA DO PIAUI
PRAÇA NÉ LUZ, 322 CEP: 64925-000 - CNPJ:06.554.372/0001-46

Orçamento Programa - Exercício de 2025

TABELA EXPLICATIVA - CAMPO DE ATUAÇÃO E LEGISLAÇÃO
(§ unico, Art.22)

Página 18

Lei: 13, Data: 29/09/2023

PODER:	02	PREFEITURA MUNICIPAL
ORGÃO:	13	SECRETARIA MUNICIPAL DE DESPORTOS
UNIDADE:	03	DESPORTO
CAMPO DE ATUACAO		LEGISLACAO



PREFEITURA MUN.DE PALMEIRA DO PIAUI
PRAÇA NÉ LUZ, 322 CEP: 64925-000 - CNPJ:06.554.372/0001-46

Orçamento Programa - Exercício de 2025

TABELA EXPLICATIVA - CAMPO DE ATUAÇÃO E LEGISLAÇÃO
(§ unico, Art.22)

Página 19

Lei: 13, Data: 29/09/2023

PODER:	02	PREFEITURA MUNICIPAL
ORGÃO:	14	SECRETARIA MUNICIPAL DE MEIO AMBIENTE
UNIDADE:	02	MEIO AMBIENTE
CAMPO DE ATUACAO		LEGISLACAO



PREFEITURA MUN.DE PALMEIRA DO PIAUI
PRAÇA NÉ LUZ, 322 CEP: 64925-000 - CNPJ:06.554.372/0001-46

Orçamento Programa - Exercício de 2025

TABELA EXPLICATIVA - CAMPO DE ATUAÇÃO E LEGISLAÇÃO
(§ unico, Art.22)

Página 20

Lei: 13, Data: 29/09/2023

PODER:	90	RESERVA DE CONTINGÊNCIA
ORGÃO:	90	RESERVA DE CONTINGÊNCIA
UNIDADE:	00	RESERVA DE CONTINGÊNCIA
CAMPO DE ATUACAO		LEGISLACAO

(Continua na página seguinte)



LOA 2025

PALMEIRA DO PIAUÍ - PI



PREFEITURA MUN.DE PALMEIRA DO PIAUI

PRAÇA NÉ LUZ, 322 CEP: 64925-000 - CNPJ:06.554.372/0001-46

Orçamento Programa - Exercício de 2025

Página 1

TABELA EXPLICATIVA - DEMONSTRAÇÃO DA DESPESA POR PROGRAMA Lei: 13, Data: 29/09/2023

Código	Discriminação	Valor
0001	ATUAÇÃO LEGISLATIVA	1.647.823,81
0002	CÂMARA CONSTRUÍDA	29.878,46
0004	GERENCIAMENTO DA ADMINISTRAÇÃO TRIBUTÁRIA	1.294.659,51
0005	GESTÃO URBANA	2.586.354,82
0008	OBRAS E SERVIÇOS DE INFRA-ESTRUTURA	967.297,29
0009	PROTEÇÃO SOCIAL BÁSICA	781.155,10
0010	APOIO AOS SERVIÇOS FUNERÁRIOS	7.469,63
0011	PROGRAMA DE HABITAÇÃO POPULAR	1.525,34
0013	PROMOÇÃO DE APOIO AO DESPORTO	570.155,85
0014	PROMOÇÃO DE APOIO AO LAZER	304.402,37
0016	PROGRAMA DE ALIMENTAÇÃO ESCOLAR	410.376,44
0017	APOIO A AGRICULTURA	105.738,58
0018	PROGRAMA DE CONSERVAÇÃO AMBIENTAL	70.364,25
0020	PROMOÇÃO, PRODUÇÃO E DIFUSÃO CULTURAL	416.652,37
0022	MANUTENÇÃO E REVITALIZAÇÃO DO ENSINO FUNDAMENTAL	11.354.191,81
0023	ATENDIMENTO E APOIO AO ENSINO INFANTIL	848.883,31
0024	ATENDIMENTO AO ENSINO DO JOVEM E ADULTO	155.832,77
0026	ATENÇÃO À SAÚDE	5.575.677,95
0028	SEU SEGURO DE SAÚDE	540.363,61
0030	SERVIÇO MÉDICO DE URGÊNCIA	52.782,57
0031	ESTRADAS VICINAIS	435.612,28
0033	GESTÃO CONTROLADA	423.783,52
0034	GESTÃO DE SERVIÇOS JURÍDICOS	500.849,40
0035	GESTÃO SUPERIOR	866.126,79
0036	GESTÃO DA POLÍTICA ADMINISTRATIVA	3.058.450,13
0039	SERVIÇO DE ATENDIMENTO DE URGÊNCIA E EMERGÊNCIA - SAMU	1.088.496,74
0040	PRIMEIRA INFÂNCIA SUAS	128.032,44
0041	PROGRAMA BOLSA FAMILIA MUNICIPAL	234.135,76
9999	RESERVA DE CONTINGÊNCIA	7.427,09
	TOTAL	34.464.499,99

(Continua na página seguinte)



LOA 2025

PALMEIRA DO PIAUÍ - PI



PREFEITURA MUN.DE PALMEIRA DO PIAUI

PRAÇA NÉ LUZ, 322 CEP: 64925-000 - CNPJ:06.554.372/0001-46

Orçamento Programa - Exercício de 2025

TABELA EXPLICATIVA - EVOLUÇÃO DA DESPESA

(Inc. III, Art. 22)

Lei: 13, Data: 29/09/2023

Codigo	Discriminação	DESPESA		
		Realizada 2023	Fixada 2024	Prevista 2025
DESPESAS CORRENTES				
3 1	PESSOAL E ENCARGOS SOCIAIS	10.690.467,46	13.793.879,31	14.828.420,13
3 2	JUROS E ENCARGOS DA DÍVIDA			
3 3	OUTRAS DESPESAS CORRENTES	13.953.007,54	14.175.372,87	15.238.525,93
	Sub Total	24.643.475,00	27.969.252,18	30.066.946,06
DESPESAS DE CAPITAL				
4 4	INVESTIMENTOS	3.477.095,88	3.941.799,62	4.237.434,61
4 5	INVERSÕES FINANCEIRAS			
4 6	AMORTIZAÇÃO DA DÍVIDA	242.151,66	142.039,28	152.692,23
	Sub Total	3.719.247,54	4.083.838,90	4.390.126,84
RESERVA DE CONTINGÊNCIA				
9 9	RESERVA DE CONTINGÊNCIA		6.908,92	7.427,09
	Sub Total	0,00	6.908,92	7.427,09
	TOTAL	28.362.722,54	32.060.000,00	34.464.499,99

(Continua na página seguinte)

LOA 2025

PALMEIRA DO PIAUÍ - PI



PREFEITURA MUN.DE PALMEIRA DO PIAUI

PRAÇA NÉ LUZ, 322 CEP: 64925-000 - CNPJ:06.554.372/0001-46

Orçamento Programa - Exercício de 2025

TABELA EXPLICATIVA - EVOLUÇÃO DA RECEITA

(Inc.III, Art.22º)

Página 1

Lei: 13, Data: 29/09/2023

Codigo	Discriminação	Receita Arrecadada			Receita Prevista	
		2021	2022	2023	2024	2025
1000.00.0.0	RECEITAS CORRENTES.					
1100.00.0.0	IMPOSTOS, TAXAS E CONTRIBUIÇÕES DE ME	542.987,82	361.804,50	448.984,95		1.193.290,27
1200.00.0.0	CONTRIBUIÇÕES	223.952,54	139.948,80	143.932,54		175.228,88
1300.00.0.0	RECEITA PATRIMONIAL	139.729,35	34.701,39	38.171,56		46.471,50
1400.00.0.0	RECEITA AGROPECUÁRIA		113,78	125,16		152,37
1600.00.0.0	RECEITA DE SERVIÇOS	19.476,48	113,78	495,32		603,02
1700.00.0.0	TRANSFERÊNCIAS CORRENTES	21.199.549,11	23.528.692,09	28.048.918,81		35.901.617,56
1900.00.0.0	OUTRAS RECEITAS CORRENTES		1.706,64	1.877,31		2.285,49
	Sub Total	22.125.695,30	24.067.080,98	28.682.505,65	0,00	37.319.649,09
2000.00.0.0	RECEITAS DE CAPITAL					
2400.00.0.0	TRANSFERÊNCIAS DE CAPITAL	556.550,38	1.363.760,88	654.642,18		269.160,92
	Sub Total	556.550,38	1.363.760,88	654.642,18	0,00	269.160,92
7000.00.0.0	RECEITAS CORRENTES. (INTRA)					
7300.00.0.0	RECEITA PATRIMONIAL (INTRA)					
7700.00.0.0	TRANSFERÊNCIAS CORRENTES – INTRA OFÇ					40.850,00
	Sub Total	0,00	0,00	0,00	0,00	40.850,00
8000.00.0.0	RECEITAS DE CAPITAL					
	Sub Total	0,00	0,00	0,00	0,00	0,00
9000.00.0.0	(R) DEDUCOES DA RECEITA					
9500.00.0.0	(R) DEDUÇÕES DO FUNDEB	-2.416.475,30	-1.993.293,80	-2.279.147,83		-3.165.160,03
	Sub Total	-2.416.475,30	-1.993.293,80	-2.279.147,83	0,00	-3.165.160,03



PREFEITURA MUN.DE PALMEIRA DO PIAUI

PRAÇA NÉ LUZ, 322 CEP: 64925-000 - CNPJ:06.554.372/0001-46

Orçamento Programa - Exercício de 2025

TABELA EXPLICATIVA - EVOLUÇÃO DA RECEITA

(Inc.III, Art.22º)

Página 2

Lei: 13, Data: 29/09/2023

Codigo	Discriminação	Receita Arrecadada			Receita Prevista	
		2021	2022	2023	2024	2025
9990.00.0.0	RECURSOS ARRECADADOS EM EXERCÍCIOS					
	Sub Total	0,00	0,00	0,00	0,00	0,00
TOTAL		20.265.770,38	23.437.548,06	27.058.000,00	0,00	34.464.499,98

(Continua na página seguinte)



LOA 2025 PALMEIRA DO PIAUÍ - PI



PREFEITURA MUN.DE PALMEIRA DO PIAUI
PRAÇA NÉ LUZ, 322 CEP: 64925-000 - CNPJ:06.554.372/0001-46

Orçamento Programa - Exercício de 2025

TABELA EXPLICATIVA - LEGISLAÇÃO DA RECEITA
(Inc. III, § 1º, Art.2º)

Página 1

Lei: 13, Data: 29/09/2023

Codigo	Discriminação	Fonte	Legislacao
1000.00.0.0.00	RECEITAS CORRENTES.		
1100.00.0.0.00	IMPOSTOS, TAXAS E CONTRIBUIÇÕES DE MELHORIA		
1110.00.0.0.00	IMPOSTOS		
1112.00.0.0.00	IMPOSTOS SOBRE O PATRIMÔNIO		
1112.50.0.0.00	IMPOSTO SOBRE A PROPRIEDADE PREDIAL E TERRITORIAL URBANA		
1112.50.0.1.00	IPTU - PRINCIPAL		CF, ART 156,I - CTM LEI Nº 137, 05/12/2006
1112.50.0.3.00	IPTU - DIVIDA ATIVA		
1112.53.0.0.00	ITBI-"INTER VIVOS"		
1112.53.0.1.00	ITBI-"INTER VIVOS"-PRINCIPAL		CF, ART 156, I - CTM LEI Nº 137, 05/12/2006
1113.00.0.0.00	IMPOSTOS SOBRE A RENDA E PROVENTOS DE QUALQUER NATUREZA		
1113.01.0.0.00	IMPOSTO SOBRE A RENDA DE PESSOA FÍSICA - IRPF		
1113.01.0.1.00	IRPF - PRINCIPAL		CF, ARTS 158, I
1113.03.0.0.00	IMPOSTO SOBRE A RENDA - RETIDO NA FONTE		
1113.03.1.0.00	IMPOSTO SOBRE A RENDA - RETIDO NA FONTE - TRABALHO		
1113.03.1.1.00	IRRF-TRABALHO-PRINCIPAL		
1113.03.4.0.00	IRRF- OUTROS RENDIMENTOS		
1113.03.4.1.00	IRRF- OUTROS RENDIMENTOS-PRINCIPAL		
1114.00.0.0.00	IMPOSTO PRODUÇÃO CIRCULAÇÃO MERCADORIAS SERVIÇOS		
1114.51.0.0.00	IMPOSTOS SOBRE SERVIÇOS		
1114.51.1.0.00	IMPOSTO SOBRE SERVIÇOS DE QUALQUER NATUREZA - ISSQN		
1114.51.1.1.00	ISSQN - PRINCIPAL		CF, ART 156, IV - CTM LEI Nº 137, 05/12/2006
1120.00.0.0.00	TAXAS		
1121.00.0.0.00	TAXAS PELO EXERCÍCIO DO PODER DE POLÍCIA		
1121.01.0.0.00	TAXAS DE INSPEÇÃO, CONTROLE E FISCALIZAÇÃO		
1121.01.0.1.00	TAXAS DE INSPEÇÃO, CONTROLE E FISCALIZAÇÃO - PRINCIPAL		CTM LEI Nº 137, 05/12/2006
1122.00.0.0.00	TAXAS PELA PRESTAÇÃO DE SERVIÇOS		
1122.01.0.0.00	TAXAS PELA PRESTAÇÃO DE SERVIÇOS EM GERAL		
1122.01.0.1.00	TAXAS PELA PRESTAÇÃO DE SERVIÇOS EM GERAL - PRINCIPAL		CTM LEI Nº 137, 05/12/2006
1200.00.0.0.00	CONTRIBUIÇÕES		
1220.00.0.0.00	CONTRIBUIÇÕES ECONÔMICAS		
1221.00.0.0.00	CONTRIBUIÇÕES ECONÔMICAS		



PREFEITURA MUN.DE PALMEIRA DO PIAUI
PRAÇA NÉ LUZ, 322 CEP: 64925-000 - CNPJ:06.554.372/0001-46

Orçamento Programa - Exercício de 2025

TABELA EXPLICATIVA - LEGISLAÇÃO DA RECEITA
(Inc. III, § 1º, Art.2º)

Página 2

Lei: 13, Data: 29/09/2023

Codigo	Discriminação	Fonte	Legislacao
1221.99.0.0.00	OUTRAS CONTRIBUIÇÕES ECONÔMICAS		
1221.99.1.0.00	OUTRAS CONTRIB.ECON.-NÃO ARREC.NÃO PROJETADAS RFB		
1221.99.1.1.00	OUTR.CONTRIB.ECON.-NÃO ARREC.NÃO PROJ.RFB-		CTM LEI Nº 137, 05/12/2006
1240.00.0.0.00	CONTRIBUIÇÃO PARA O CUSTEIO DO SERVIÇO DE ILUMINAÇÃO PÚBLICA		
1241.00.0.0.00	CONTRIBUIÇÃO PARA O CUSTEIO DO SERVIÇO DE ILUMINAÇÃO PÚBLICA		
1241.50.0.0.00	CONTRIBUIÇÃO PARA O CUSTEIO DO SERVIÇO DE ILUMINAÇÃO PÚBLICA		
1241.50.0.1.00	CONTRIB.SERV.ILUMINAÇÃO PÚBLICA-PRINCIPAL		EC, Nº 39
1300.00.0.0.00	RECEITA PATRIMONIAL		
1310.00.0.0.00	EXPLORAÇÃO DO PATRIMÔNIO IMOBILIÁRIO DO ESTADO		
1311.00.0.0.00	EXPLORAÇÃO DO PATRIMÔNIO IMOBILIÁRIO DO ESTADO		
1311.01.0.0.00	ALUGUÉIS, ARRENDAMENTOS, FOROS, LAUDÊMIOS, TARIFAS DE OCUPAÇ		
1311.01.1.0.00	ALUGUÉIS E ARRENDAMENTOS		
1311.01.1.1.00	ALUGUÉIS E ARRENDAMENTOS - PRINCIPAL		CTM LEI Nº 137, 05/12/2006
1311.01.2.0.00	FOROS, LAUDÊMIOS E TARIFAS DE OCUPAÇÃO		
1311.01.2.1.00	FOROS, LAUDÊMIOS E TARIFAS DE OCUPAÇÃO-PRINCIPAL		CTM LEI Nº 137, 05/12/2006
1311.99.0.0.00	OUTRAS RECEITAS IMOBILIÁRIAS		
1311.99.0.1.00	OUTRAS RECEITAS IMOBILIÁRIAS - PRINCIPAL		CTM LEI Nº 137, 05/12/2006
1320.00.0.0.00	VALORES MOBILIÁRIOS		
1321.00.0.0.00	JUROS E CORREÇÕES MONETÁRIAS		
1321.01.0.0.00	REMUNERAÇÃO DE DEPÓSITOS BANCÁRIOS		
1321.01.0.1.00	REMUNERAÇÃO DE DEPÓSITOS BANCÁRIOS - PRINCIPAL		LEGISLAÇÃO FEDERAL E NORMAS DO BANCO CENTRAL
1321.01.0.1.00	REMUNERAÇÃO DE DEPÓSITOS BANCÁRIOS - PRINCIPAL		LEGISLAÇÃO FEDERAL E NORMAS DO BANCO CENTRAL
1321.01.0.1.00	REMUNERAÇÃO DE DEPÓSITOS BANCÁRIOS - PRINCIPAL		LEGISLAÇÃO FEDERAL E NORMAS DO BANCO CENTRAL
1321.01.0.1.00	REMUNERAÇÃO DE DEPÓSITOS BANCÁRIOS - PRINCIPAL		LEGISLAÇÃO FEDERAL E NORMAS DO BANCO CENTRAL
1321.01.0.1.00	REMUNERAÇÃO DE DEPÓSITOS BANCÁRIOS - PRINCIPAL		LEGISLAÇÃO FEDERAL E NORMAS DO BANCO CENTRAL

(Continua na página seguinte)

LOA 2025

PALMEIRA DO PIAUÍ - PI



PREFEITURA MUN.DE PALMEIRA DO PIAUI
PRAÇA NÉ LUZ, 322 CEP: 64925-000 - CNPJ:06.554.372/0001-46

Orçamento Programa - Exercício de 2025

TABELA EXPLICATIVA - LEGISLAÇÃO DA RECEITA

(Inc. III, § 1º, Art.2º)

Página 3

Lei: 13, Data: 29/09/2023

Codigo	Discriminação	Fonte	Legislacao
			CENTRAL
1321.01.0.1.00	REMUNERAÇÃO DE DEPÓSITOS BANCÁRIOS - PRINCIPAL		LEGISLAÇÃO FEDERAL E NORMAS DO BANCO CENTRAL
1321.01.0.1.00	REMUNERAÇÃO DE DEPÓSITOS BANCÁRIOS - PRINCIPAL		LEGISLAÇÃO FEDERAL E NORMAS DO BANCO CENTRAL
1400.00.0.0.00	RECEITA AGROPECUÁRIA		
1410.00.0.0.00	RECEITA AGROPECUÁRIA		
1411.00.0.0.00	RECEITA AGROPECUÁRIA		
1411.01.0.0.00	RECEITA AGROPECUÁRIA		
1411.01.0.1.00	RECEITA AGROPECUÁRIA - PRINCIPAL		LEGISLAÇÃO PROPRIA
1600.00.0.0.00	RECEITA DE SERVIÇOS		
1690.00.0.0.00	OUTROS SERVIÇOS		
1699.00.0.0.00	OUTROS SERVIÇOS		
1699.99.0.0.00	OUTROS SERVIÇOS		
1699.99.0.1.00	OUTROS SERVIÇOS – PRINCIPAL		CTM LEI Nº 137, 05/12/2006
1700.00.0.0.00	TRANSFERÊNCIAS CORRENTES		
1710.00.0.0.00	TRANSFERÊNCIAS DA UNIÃO E DE SUAS ENTIDADES		
1711.00.0.0.00	TRANSFERÊNCIAS DECORRENTES DE PARTICIPAÇÃO NA RECEITA DA UNI		
1711.51.0.0.00	COTA-PARTE DO FUNDO DE PARTICIPAÇÃO DOS MUNICÍPIOS - FPM		
1711.51.1.0.00	COTA-PARTE DO FUNDO DE PARTICIPAÇÃO DOS MUNICÍPIOS - COTA ME		
1711.51.1.1.00	COTA-PARTE DO FPM- COTA MENSAL - PRINCIPAL		CF. ART. 159, I, B
1711.51.2.0.00	COTA-PARTE DO FUNDO DE PARTICIPAÇÃO DOS MUNICÍPIOS - COTAS E		
1711.51.2.1.00	COTA-PARTE DO FPM- COTAS EXTRAORDINARIAS - PRINCIPAL		CF. ART. 159, I, D
1711.52.0.0.00	COTA-PARTE DO IMPOSTO SOBRE A PROPRIEDADE TERRITORIAL RURAL		
1711.52.0.1.00	COTA-PARTE DO IMP. PROPRIED.TERRIT.RURAL - PRINCIPAL		CF. ART. 158, II
1711.54.0.0.00	COTA-PARTE DA CONTRIBUIÇÃO DE INTERVENÇÃO NO DOMÍNIO ECONÔMI		
1711.54.0.1.00	COTA-PARTE CONTRIB.INTERV.DOMÍNIO ECONÔMICO - PRINCIPAL		CF. ART. 149
1712.00.0.0.00	TRANSF.COMPENS.FINANC.EXPL.RECURSOS NATURAIS		
1712.52.0.0.00	COTA-PARTE COMPENSAÇÃO FINANCEIRA PRODUÇÃO PETRÓLEO		
	COTA-PARTE DO FUNDO ESPECIAL DO PETRÓLEO – FEP		

(Continua na página seguinte)



LOA 2025

PALMEIRA DO PIAUÍ - PI



PREFEITURA MUN.DE PALMEIRA DO PIAUI
PRAÇA NÉ LUZ, 322 CEP: 64925-000 - CNPJ:06.554.372/0001-46

Orçamento Programa - Exercício de 2025

TABELA EXPLICATIVA - LEGISLAÇÃO DA RECEITA

(Inc. III, § 1º, Art.2º)

Página 4

Lei: 13, Data: 29/09/2023

Codigo	Discriminação	Fonte	Legislacao
1712.52.4.0.00			
1712.52.4.1.00	COTA - PARTE FEP- PRINCIPAL		LEI FEDERAL 7.453/1985
1713.00.0.0.00	TRANSFERÊNCIAS RECURSOS SISTEMA ÚNICO SAÚDE – SUS		
1713.50.0.0.00	TRANSF.SUS-FUNDO A FUNDO - BLOCO DE MANUTENÇÃO		
1713.50.1.0.00	TRANSF.SUS-FUNDO A FUNDO - BLOCO DE MANUTENÇÃO		
1713.50.1.1.00	TRANS.SUS-BLOCO MANUT.ATEN.PRIMÁRIA-PRINCIPAL		LC Nº 141, 13/01/2012
1713.50.1.1.00	TRANS.SUS-BLOCO MANUT.ATEN.PRIMÁRIA-PRINCIPAL		LC Nº 141, 13/01/2012
1713.50.1.1.00	TRANS.SUS-BLOCO MANUT.ATEN.PRIMÁRIA-PRINCIPAL		LC Nº 141, 13/01/2012
1713.50.3.0.00	TRANSF.SUS- BLOCO MANUTENÇÃO-VIGILÂNCIA EM SAÚDE		
1713.50.3.1.00	TRANS.SUS-BLOCO MANUT-VIGILÂNCIA SAÚDE-PRINCIPAL		LC Nº 141, 13/01/2012
1713.50.4.0.00	TRANSF.SUS- BLOCO MANUTENÇÃO-ASSISTÊNCIA FARMACÊUTICA		
1713.50.4.1.00	TRANS.SUS- BLOCO MANUT.-ASSIST.FARMAC.-PRINCIPAL		LC Nº 141, 13/01/2012
1713.50.9.0.00	TRANSF.SUS- BLOCO MANUTENÇÃO- OUTROS PROGRAMAS		
1713.50.9.1.00	TRANS.SUS-BLOCO MANUT.-OUTROS PROGR.-PRINCIPAL		LC Nº 141, 13/01/2012
1713.50.9.1.00	TRANS.SUS-BLOCO MANUT.-OUTROS PROGR.-PRINCIPAL		
1713.51.0.0.00	TRANSF.SUS-FUNDO A FUNDO - BLOCO DE ESTRUTURAÇÃO		
1713.51.1.0.00	TRANSF.SUS-FUNDO FUNDO-BLOCO ESTRUTURAÇÃO-ATENÇÃO PRIMÁRIA		
1713.51.1.1.00	TRANS.SUS-BLOCO ESTRUT.-ATEN.PRIMÁRIA-PRINCIPAL		
1714.00.0.0.00	TRANSF.RECURSOS FUNDO NAC.DESENVOLVIMENTO EDUCAÇÃO-FNDE		
1714.50.0.0.00	TRANSFERÊNCIAS DO SALÁRIO-EDUCAÇÃO		
1714.50.0.1.00	TRANSF.SALÁRIO-EDUCAÇÃO- PRINCIPAL		LEI 9.766, 18/12/1998
1714.51.0.0.00	TRANSFERÊNCIAS FNDE- PROGR.DINH.DIRETO NA ESCOLA - PDDE		
1714.51.0.1.00	TRANSF.FNDE-PROGR.DINH.DIRETO ESCOLA-PDDE-PRINCIPAL		Resolução/CD/FNDE nº 11, de 7 de maio de 2013
1714.52.0.0.00	TRANSF.PROGRAMA NACIONAL ALIMENTAÇÃO ESCOLA- PNAE		
1714.52.0.1.00	TRANSF.PROGR.NAC. ALIMEN.ESCOLA-PNAE-PRINCIPAL		LEI 11.947/2009
1714.53.0.0.00	TRANSF.PROG.NACIONAL APOIOTRANSPORTE DO ESCOLAR – PNATE		
1714.53.0.1.00	TRANSF.PROG.NAC.TRANSP.ESCOLAR-PNATE-PRINCIPAL		Lei nº 10880, de 9 de junho de 2004
1714.99.0.0.00	OUTRAS TRANSF.DIRETAS FUNDO NACIONAL DESENV.EDUCAÇÃO-FNDE		
1714.99.0.1.00	OUTRAS TRANSF. FNDE- PRINCIPAL		

(Continua na página seguinte)



LOA 2025

PALMEIRA DO PIAUÍ - PI



PREFEITURA MUN.DE PALMEIRA DO PIAUI

PRAÇA NÉ LUZ, 322 CEP: 64925-000 - CNPJ:06.554.372/0001-46

Orçamento Programa - Exercício de 2025

TABELA EXPLICATIVA - LEGISLAÇÃO DA RECEITA

(Inc. III, § 1º, Art.2º)

Página 5

Lei: 13, Data: 29/09/2023

Código	Discriminação	Fonte	Legislacao
1715.00.0.0.00	TRANSFERÊNCIAS COMPLEMENTAÇÃO DA UNIÃO -FUNDEB		
1715.50.0.0.00	TRANSFERÊNCIAS COMPLEMENTAÇÃO UNIÃO FUNDEB-VAAT		
1715.50.0.1.00	TRANSF.COMP.UNIÃO FUNDEB-VAAT-PRINCIPAL		
1715.51.0.0.00	TRANSFERÊNCIAS COMPLEMENTAÇÃO UNIÃO FUNDEB-VAAF		
1715.51.0.1.00	TRANSF.COMP.UNIÃO FUNDEB-VAAF-PRINCIPAL		EC. Nº 14 ART. 60 ADCT - LF Nº 9.424/1996
1715.52.0.0.00	TRANSFERÊNCIAS COMPLEMENTAÇÃO UNIÃO FUNDEB-VAAR		
1715.52.0.1.00	TRANSF.COMP.UNIÃO FUNDEB-VAAR-PRINCIPAL		
1716.00.0.0.00	TRANSF.RECURSOS FUNDO NACIONAL ASSISTÊNCIA SOCIAL-FNAS		
1716.50.0.0.00	TRANSF.RECURSOS FUNDO NACIONAL ASSISTÊNCIA SOCIAL-FNAS		
1716.50.0.1.00	TRANSF.RECUR.-FNAS-PRINCIPAL		LEGISLAÇÃO FEDERAL
1716.50.0.1.00	TRANSF.RECUR.-FNAS-PRINCIPAL		
1716.50.0.1.00	TRANSF.RECUR.-FNAS-PRINCIPAL		
1716.50.0.1.00	TRANSF.RECUR.-FNAS-PRINCIPAL		
1717.00.0.0.00	TRANSFERÊNCIAS DE CONVÊNIOS DA UNIÃO E DE SUAS ENTIDADES		
1717.50.0.0.00	TRANSF.CONVÊNIO UNIÃO SISTEMA ÚNICO SAÚDE-SUS		
1717.50.0.1.00	TRANSF.CONV.UNIÃO-SUS-PRINCIPAL		
1717.51.0.0.00	TRANSF.CONVÊNIO UNIÃO PROGRAMAS DE EDUCAÇÃO		
1717.51.0.1.00	TRANSF.CONV.UNIÃO- PROGR.EDUC.-PRINCIPAL		
1717.54.0.0.00	TRANSF.CONV.UNIÃO PROGRAMAS SANEAMENTO BÁSICO		
1717.54.0.1.00	TRANSF.CONV.UNIÃO PROGR.SANEAM.BÁSICO-PRINCIPAL		
1717.99.0.0.00	OUTRAS TRANSF.CONVÊNIO UNIÃO ENTIDADES		
1717.99.0.1.00	OUTRAS TRANSF.CONV.UNIÃO ENTIDADES-PRINCIPAL		
1719.00.0.0.00	OUTRAS TRANSFERÊNCIAS RECURSOS UNIÃO E DE SUAS ENTIDADES		
1719.60.0.0.00	TRANSFERÊNCIAS ALDIR BLANC LEI Nº 14.399/2022		
1719.60.0.1.00	TRANSF.ALDIR BLANC LEI Nº 14.399/2022-PRINCIPAL		
1719.60.0.1.00	TRANSF.ALDIR BLANC LEI Nº 14.399/2022-PRINCIPAL		
1719.99.0.0.00	OUTRAS TRANSF.RECURSOS UNIÃO ENTIDADES		
1719.99.0.1.00	OUTRAS TRANSF.RECUR.UNIÃO ENTID.-PRINCIPAL		
1719.99.0.1.00	OUTRAS TRANSF.RECUR.UNIÃO ENTID.-PRINCIPAL		
1720.00.0.0.00	TRANSFERÊNCIAS ESTADOS DISTRITO FEDERAL E DE SUAS ENTIDADES		
1721.00.0.0.00	PARTICIPAÇÃO NA RECEITA DOS ESTADOS E DISTRITO FEDERAL		
1721.50.0.0.00	COTA-PARTE DO ICMS		
1721.50.0.1.00	COTA-PARTE DO ICMS - PRINCIPAL		CF. ART. 158, IV - LEGISLAÇÃO ESTADUAL
1721.51.0.0.00	COTA-PARTE DO IPVA		

(Continua na página seguinte)



LOA 2025

PALMEIRA DO PIAUÍ - PI



PREFEITURA MUN.DE PALMEIRA DO PIAUI
PRAÇA NÉ LUZ, 322 CEP: 64925-000 - CNPJ:06.554.372/0001-46

Orçamento Programa - Exercício de 2025

TABELA EXPLICATIVA - LEGISLAÇÃO DA RECEITA
(Inc. III, § 1º, Art.2º)

Página 6

Lei: 13, Data: 29/09/2023

Codigo	Discriminação	Fonte	Legislacao
1721.51.0.1.00	COTA-PARTE DO IPVA – PRINCIPAL		CF. ART. 158, III - LEGISLAÇÃO ESTADUAL
1721.52.0.0.00	COTA-PARTE DO IPI – MUNICÍPIOS		
1721.52.0.1.00	COTA-PARTE DO IPI – MUNICÍPIOS – PRINCIPAL		CF. ART. 159, I, § 3º
1721.53.0.0.00	COTA-PARTE CONTRIBUIÇÃO INTERVENÇÃO DOMÍNIO ECONÔMICO		
1721.53.0.1.00	COTA-PARTE-CIDE-PRINCIPAL		EC. Nº 42, 19/12/2003
1724.00.0.0.00	TRANSF.CONVÊNIO ESTADOS E DF ENTIDADES		
1724.01.0.0.00	TRANSF.CONV.EST/DF SUAS ENTID.ORGÃO UNIÃO		
1724.01.0.1.00	TRANSF.CONV.EST/DF SUAS ENTID.ORGÃO UNIÃO-PRINCIPAL		
1729.00.0.0.00	OUTRAS TRANSFERÊNCIAS DOS ESTADOS E DISTRITO FEDERAL		
1729.99.0.0.00	OUTRAS TRANSFERÊNCIAS DOS ESTADOS E DF		
1729.99.0.1.00	OUTRAS TRANSF. ESTADOS E DF-PRINCIPAL		
1729.99.0.1.00	OUTRAS TRANSF. ESTADOS E DF-PRINCIPAL		
1729.99.0.1.00	OUTRAS TRANSF. ESTADOS E DF-PRINCIPAL		
1729.99.0.1.00	OUTRAS TRANSF. ESTADOS E DF-PRINCIPAL		
1750.00.0.0.00	TRANSFERÊNCIAS DE OUTRAS INSTITUIÇÕES PÚBLICAS		
1751.00.0.0.00	TRANSF.RECURSOS FUNDO MANUTENÇÃO DESENVOL.EDUCAÇÃO-FUNDEB		
1751.50.0.0.00	TRANSF.RECURSOS FUNDO MANUTENÇÃO DESENVOL.EDUCAÇÃO-FUNDEB		
1751.50.0.1.00	TRANSF.RECURSOS FUNDEB-PRINCIPAL		
1900.00.0.0.00	OUTRAS RECEITAS CORRENTES		
1920.00.0.0.00	INDENIZAÇÕES, RESTITUIÇÕES E RESSARCIMENTOS		
1921.00.0.0.00	INDENIZAÇÕES		
1921.01.0.0.00	INDENIZAÇÕES POR DANOS CAUSADOS AO PATRIMÔNIO PÚBLICO		
1921.01.0.1.00	INDENIZ.DANOS CAUSADOS PATRIM.PÚBL.-PRINCIPAL		
1921.99.0.0.00	OUTRAS INDENIZAÇÕES		
1921.99.0.1.00	OUTRAS INDENIZAÇÕES – PRINCIPAL		
1922.00.0.0.00	RESTITUIÇÕES		
1922.99.0.0.00	OUTRAS RESTITUIÇÕES		
1922.99.0.1.00	OUTRAS RESTITUIÇÕES – PRINCIPAL		
2000.00.0.0.00	RECEITAS DE CAPITAL		
2400.00.0.0.00	TRANSFERÊNCIAS DE CAPITAL		
2410.00.0.0.00	TRANSFERÊNCIAS DA UNIÃO E DE SUAS ENTIDADES		
2411.00.0.0.00	TRANSFERÊNCIAS DE RECURSOS DO SISTEMA ÚNICO DE SAÚDE – SUS		



PREFEITURA MUN.DE PALMEIRA DO PIAUI
PRAÇA NÉ LUZ, 322 CEP: 64925-000 - CNPJ:06.554.372/0001-46

Orçamento Programa - Exercício de 2025

TABELA EXPLICATIVA - LEGISLAÇÃO DA RECEITA
(Inc. III, § 1º, Art.2º)

Página 7

Lei: 13, Data: 29/09/2023

Codigo	Discriminação	Fonte	Legislacao
2411.51.0.0.00	TRANSF.RECURSOS-SUS-FUNDO A FUNDO – BLOCO DE ESTRUTURAÇÃO		
2411.51.1.0.00	TRANSF.-SUS-BLOCO ESTRUTURAÇÃO-ATENÇÃO PRIMÁRIA		
2411.51.1.1.00	TRANSF.-SUS-BLOCO ESTRUT.-ATEN.PRIMÁRIA-PRINCIPAL		LC Nº 141, 13/01/2012
2411.99.0.0.00	OUTRAS TRANSFERÊNCIAS RECURSOS DO -SUS		
2411.99.0.1.00	OUTRAS TRANSF.RECURSOS -SUS-PRINCIPAL		
2412.00.0.0.00	TRANSF.RECUR.FUNDO NACIONAL DESENVOLVIMENTO EDUCAÇÃO-FNDE		
2412.50.0.0.00	TRANSF.RECUR. PROGRAMAS EDUCAÇÃO		
2412.50.1.0.00	TRANSF.PROGR.TRANSP.ESC.ED.BÁSICA-CAMINHO ESCOLA		
2412.50.1.1.00	TRANSF.PROGR.TRANSP.ESC.ED.BÁS.-CAMINHO ESCOLA-PRINCIPAL		
2414.00.0.0.00	TRANSFERÊNCIAS DE CONVÊNIO DA UNIÃO E DE SUAS ENTIDADES		
2414.50.0.0.00	TRANSF. CONVÊNIO UNIÃO PARA O SUS		
2414.50.0.1.00	TRANSF. CONV.UNIÃO PARA O SUS-PRINCIPAL		
2414.52.0.0.00	TRANSF. CONVÊNIO UNIÃO PROGRAMAS DE SANEAMENTO BÁSICO		
2414.52.0.1.00	TRANSF.CONV.UNIÃO PROGR.SANEAM.BÁSICO-PRINCIPAL		
2414.99.0.0.00	OUTRAS TRANSFERÊNCIAS CONVÊNIO UNIÃO E DE SUAS ENTIDADES		
2414.99.0.1.00	OUTRAS TRANSF.CONV.UNIÃO SUAS ENTID.-PRINCIPAL		
7000.00.0.0.00	RECEITAS CORRENTES. (INTRA)		
7300.00.0.0.00	RECEITA PATRIMONIAL (INTRA)		
7340.00.0.0.00	EXPLORAÇÃO DE RECURSOS NATURAIS (INTRA)		
7342.00.0.0.00	PETRÓLEO - REGIME DE CESSÃO ONEROSA (INTRA)		
7342.02.0.0.00	ROYALTIES MÍNIMOS PELA PRODUÇÃO DE PETRÓLEO - CESSÃO ONEROSA		
7342.02.1.0.00	ROYALTIES MÍN.PROD.PETR.TERRA-CESS.ONEROSA		
7342.02.1.1.00	ROYALTIES MÍN.PROD.PETR.TERRA-CESS.ONEROSA-PRINCIPAL		
7700.00.0.0.00	TRANSFERÊNCIAS CORRENTES – INTRA OFSS		
7710.00.0.0.00	TRANSFERÊNCIAS DA UNIÃO E DE SUAS ENTIDADES (INTRA)		
7717.00.0.0.00	TRANSFERÊNCIAS CONVÊNIO DA UNIÃO SUAS ENTIDADES (INTRA)		
7717.99.0.0.00	OUTRAS TRANSF.CONVÊNIO UNIÃO SUAS ENTIDADES		
7717.99.0.1.00	OUTRAS TRANSF.CONV.UNIÃO SUAS ENTIDADES-PRINCIPAL		
9000.00.0.0.00	(R) DEDUÇÕES DA RECEITA		
9500.00.0.0.00	(R) DEDUÇÕES DO FUNDEB		
9510.00.0.0.00	(R) DEDUÇÕES DO FUNDEB		

(Continua na página seguinte)



LOA 2025

PALMEIRA DO PIAUÍ - PI



PREFEITURA MUN.DE PALMEIRA DO PIAUI

PRAÇA NÉ LUZ, 322 CEP: 64925-000 - CNPJ:06.554.372/0001-46

Orçamento Programa - Exercício de 2025

Página 1

TABELA EXPLICATIVA - RELAÇÃO DE ATIVIDADES

Lei: 13, Data: 29/09/2023

Código	Discriminação	Valor
2001	FUNCIONAMENTO DAS AÇÕES DO LEGISLATIVO	1.647.823,81
2002	MANUTENÇÃO DO GABINETE DO PREFEITO	847.900,90
2003	MANUTENÇÃO DA ASSESSORIA JURÍDICA	500.849,40
2004	FUNCIONAMENTO DA CONTROLADORIA GERAL DO MUNICÍPIO	137.975,01
2005	MANUTENÇÃO DA JUNTA DO SERVIÇO MILITAR	18.225,89
2007	MANUTENÇÃO DA SECRETARIA MUNICIPAL	2.856.845,74
2008	MANUTENÇÃO DA ADMINISTRAÇÃO FINANCEIRA	1.650.079,55
2011	MANUTENÇÃO DA SECRETARIA MUNICIPAL DE EDUCAÇÃO	1.917.423,02
2012	MANUTENÇÃO DO TRANSPORTE ESCOLAR	566.091,43
2014	PROGRAMA DINHEIRO DIRETO NA ESCOLA-PDDE	3.734,85
2015	MANUTENÇÃO DA MERENDA ESCOLAR	408.733,12
2019	MANUTENÇÃO DE ESCOLAS E CRECHES	160.102,04
2020	PROGRAMA NACIONAL DE ALIMENTAÇÃO CRECHE-PNAC	2.390,28
2021	MANUTENÇÃO DO PROGRAMA ALFABETIZAÇÃO DE JOVENS E ADULTOS	155.832,77
2023	AQUISIÇÃO DE LIVROS PARADIDÁTICOS	1.493,93
2024	MANUTENÇÃO DO ANIVERSÁRIO DA CIDADE	254.057,15
2026	MANUTENÇÃO DE FESTAS POPULARES	220.873,96
2028	MANUTENÇÃO DO ESPORTE NO MUNICÍPIO	302.623,44
2029	MANUTENÇÃO DAS ATIVIDADES JUNTO AO FUNDEB 30 %	1.421.598,89
2030	MANUTENÇÃO DO ENSINO INFANTIL FUNDEB 30%	646.384,12
2032	REMUNERAÇÃO E ENCARGOS DOS PROFISSIONAIS DO MAGISTÉRIO 70%	6.664.882,90
2033	REMUNERAÇÃO E ENCARGOS DOS PROFISSIONAIS DO MAGISTÉRIO 70%	40.903,22
2035	MANUTENÇÃO DA SECRETARIA MUNICIPAL DE SAÚDE	1.593.177,91
2037	MANUTENÇÃO DE POSTOS DE SAÚDE	61.304,37
2038	MANUTENÇÃO DO FUNDO MUNICIPAL DE SAÚDE	2.122.315,36
2039	PROGRAMA SAÚDE DA FAMÍLIA-PSF	564.607,55
2040	PROGRAMA FARMÁCIA BÁSICA-PFB	81.773,33
2041	PROGRAMA DE AGENTES COMUNITÁRIOS DE SAÚDE	469.770,27
2042	PROGRAMA DE INCENTIVO A SAÚDE BUCAL-PISB	294.849,93
2044	PROGRAMA DE VIGILÂNCIA SANITÁRIA-PVS	30.476,09
2045	PROGRAMA DE VIGILÂNCIA EPIDEMIOLÓGICA- ECD	63.813,78
2046	MANUTENÇÃO DO COMBATE À CARÊNCIA NUTRICIONAL	35.514,52
2047	MANUTENÇÃO DA UNIDADE MISTA DE SAÚDE	540.363,61
2048	AÇÕES MÉDICAS BÁSICAS	23.428,54
2050	MANUTENÇÃO DA SECRETARIA MUNICIPAL DE ASSISTÊNCIA SOCIAL	95.501,46
2051	ATENDIMENTOS SOCIAIS E EMERGÊNCIAIS	7.469,63
2055	MANUTENÇÃO DO CADASTRO BOLSA FAMÍLIA/IGD	102.369,48
2056	MANUTENÇÃO DO CONSELHO TUTELAR	203.008,63
2057	MANUTENÇÃO DO CENTRO DE REFERÊNCIA DA ASSISTÊNCIA SOCIAL	74.048,21
2059	MANUTENÇÃO DA SECRETARIA	105.738,58
2060	MANUTENÇÃO DA CONSERVAÇÃO AMBIENTAL	10.015,99
2062	MANUTENÇÃO DA SECRETARIA	77.705,87
2063	CONSTRUÇÃO/MANUTENÇÃO DO SISTEMA DE ABASTECIMENTO DE ÁGUA	448.061,85
2064	MANUTENÇÃO DA COLETA E DISPOSIÇÃO DO LIXO	374.974,84
2066	MANUTENÇÃO DA REDE ELÉTRICA	273.899,07
2067	MANUTENÇÃO DOS SERVIÇOS DE URGÊNCIA E EMERGÊNCIA	1.088.496,74
2068	PISO BÁSICO FIXO	267.900,29
2070	MANUTENÇÃO DO ÍNDICE DE GESTÃO DESCENTRALIZADA DO SUAS - IGDSUAS	48.104,38
2071	PISO BÁSICO VARIÁVEL -SCFV (SERV. DE CONVIV. E FORTALACIMENTO DE VÍNCULOS	85.724,11
2073	MANUTENÇÃO DO SALÁRIO-EDUCAÇÃO	112.791,24
2074	MANUTENÇÃO DO PROGRAMA CRIANÇA FELIZ	128.032,44
2077	MELHORIAS SANITARIAS DOMICILIARES	22.493,41
2079	PROGRAMA DE AUXÍLIO FINANCEIRO MUNICIPAL	234.135,76

(Continua na página seguinte)



LOA 2025 PALMEIRA DO PIAUÍ - PI



PREFEITURA MUN.DE PALMEIRA DO PIAUI
PRAÇA NÉ LUZ, 322 CEP: 64925-000 - CNPJ:06.554.372/0001-46

Orçamento Programa - Exercício de 2025

Página 2

TABELA EXPLICATIVA - RELAÇÃO DE ATIVIDADES

Lei: 13, Data: 29/09/2023

Código	Discriminação	Valor
	Total	30.068.692,66



PREFEITURA MUN.DE PALMEIRA DO PIAUI
PRAÇA NÉ LUZ, 322 CEP: 64925-000 - CNPJ:06.554.372/0001-46

Orçamento Programa - Exercício de 2025

Página 1

TABELA EXPLICATIVA - RELAÇÃO DE OPERAÇÕES ESPECIAIS

Lei: 13, Data: 29/09/2023

Código	Discriminação	Valor
2075	ENCARGOS COM INDENIZAÇÕES E SENTENÇAS JUDICIAIS	105.467,67
2076	ENCARGOS COM INDENIZAÇÕES TRABALHISTAS	180.340,84
	Total	285.808,51



PREFEITURA MUN.DE PALMEIRA DO PIAUI
PRAÇA NÉ LUZ, 322 CEP: 64925-000 - CNPJ:06.554.372/0001-46

Orçamento Programa - Exercício de 2025

Página 1

TABELA EXPLICATIVA - RELAÇÃO DE PROJETOS

Lei: 13, Data: 29/09/2023

Código	Discriminação	Valor
0044	EQUIPAMENTOS EM GERAL	0,00
1001	CONSTRUIR, EQUIPAR E REFORMAR O PRÉDIO DA CÂMARA	29.878,46
1002	CONSTRUÇÃO E REFORMA DE ESCOLAS	165.360,06
1003	CONSTRUÇÃO E REFORMA DE QUADRA DE ESPORTES	154.720,49
1004	CONSTRUÇÃO, REFORMA E AMPLIAÇÃO DE ESCOLAS	333.657,93
1005	REFORMA E AMPLIAÇÃO DO PRÉDIO DA UMSMPL	18.770,21
1006	AQUISIÇÃO DE VEÍCULOS	1.493,93
1007	CONSTRUÇÃO DE QUADRAS, GINÁSIO E ESTÁDIOS DE FUTEBOL	215.693,26
1008	AQUISIÇÃO DE VEÍCULO	2.987,86
1009	AQUISIÇÃO DE VEÍCULOS	10.196,18
1010	AQUISIÇÃO DE VEÍCULOS	29.354,03
1011	CONSTRUÇÃO E REFORMAS DE CASAS POPULARES	587,98
1012	CONSTRUÇÃO E REFORMAS DE CASA POPULARES	937,36
1013	PAVIMENTAÇÃO DE VIAS PÚBLICAS	631.603,76
1014	MANUTENÇÃO DE ESTRADAS VICINAIS	476.462,28
1017	CONSTRUÇÃO E REFORMA DE PRÉDIOS PÚBLICOS	89.635,41
1018	CONSTRUÇÃO, REFORMA E AMPLIAÇÃO DE REDE ELÉTRICA	67.226,57
1020	CONSTRUÇÃO DE ATERRO SANITÁRIO	2.987,86
1021	CONSTRUÇÃO, REFORMA E AMPLIAÇÃO DE POSTOS DE SAÚDE	113.946,74
1022	CONSTRUÇÃO E REFORMAS DE PONTES	227.616,96
1023	ENFRENTAMENTO DA EMERGÊNCIA COVID-19	125.357,89
2078	AQUISIÇÃO DE IMÓVEIS	3.167,54
2080	MANUTENÇÃO DA ILUMINAÇÃO PÚBLICA	175.090,08
2081	MANUTENÇÃO DOS LOGRADOUROS PÚBLICOS	1.118.338,89
2282	APOIO A CULTURA LEI PAULO GUSTAVO	107.500,00
Total		4.102.571,73

(Continua na página seguinte)



LOA 2025

PALMEIRA DO PIAUÍ - PI



PREFEITURA MUN.DE PALMEIRA DO PIAUI
PRAÇA NÉ LUZ, 322 CEP: 64925-000 - CNPJ:06.554.372/0001-46

Orçamento Programa - Exercício de 2025

Quadro 17

Página 1

ANÁLISE DE APLICAÇÃO NA SAÚDE

Lei: 13, Data: 29/09/2023

RECEITAS RESULTANTE DE IMPOSTOS (Caput do art. 212 da Constituição)	Previsão	Obrig.(15%)
1. RECEITAS DE IMPOSTOS	1.076.648,35	161.497,25
1.1 - Receita Resultante do Imposto sobre a Propriedade Predial e Territorial Urbana - IPTU	4.264,74	639,71
1.1.1 - IPTU	4.264,74	639,71
1.1.2 - Multas, Juros de Mora, Dívida Ativa e Outros Encargos do IPTU	0,00	0,00
1.2 - Receitas Resultante do Imposto sobre Transmissão Inter Vivos - ITBI	190.676,51	28.601,48
1.2.1 - ITBI	190.676,51	28.601,48
1.2.2 - Multas, Juros de Mora, Dívida Ativa e Outros Encargos do ITBI	0,00	0,00
1.3 - Receitas Resultante do Imposto sobre Serviços de Qualquer Natureza - ISS	467.896,77	70.184,52
1.3.1 - ISS	467.896,77	70.184,52
1.3.2 - Multas, Juros de Mora, Dívida Ativa e Outros Encargos do ISS	0,00	0,00
1.4 - Receitas Resultante do Imposto de Renda Retido na Fonte - IRRF	413.810,33	62.071,55
2. RECEITAS DE TRANSFERÊNCIAS CONSTITUCIONAIS E LEGAIS	15.825.800,11	2.373.870,02
2.1 - Cota-Parte FPM	11.956.455,30	1.793.468,30
2.2 - Cota-Parte ITR	7.618,28	1.142,74
2.3 - Cota-Parte IPVA	117.405,74	17.610,86
2.4 - Cota-Parte ICMS	3.742.797,13	561.419,57
2.5 - Cota-Parte IPI-Exportação	1.523,66	228,55
2.6 - Compensação Financeiras Provenientes de Impostos e Transf. Constitucionais	0,00	0,00
3 - TOTAL DAS RECEITAS RESULTANTES DE IMPOSTOS E TRANSFERÊNCIAS CONSTITUCIONAIS E LEGAIS = (1 + 2)	16.902.448,46	2.535.367,27
4. DESPESAS COM AÇÕES E SERVIÇOS PÚBLICOS DE SAÚDE (ASPS) - POR SUBFUNÇÃO E CATEGORIA ECONÔMICA	Fixado	
4.1 - ATENÇÃO BÁSICA	2.692.475,99	
4.1.1 - Despesas Correntes	2.249.151,65	
4.1.2 - Despesas de Capital	443.324,34	
4.2 - ASSISTÊNCIA HOSPITALAR E AMBULATORIAL	267.126,01	
4.2.1 - Despesas Correntes	265.632,08	
4.2.2 - Despesas de Capital	1.493,93	
4.3 - SUPORTE PROFILÁTICO E TERAPÊUTICO	0,00	
4.3.1 - Despesas Correntes	0,00	
4.3.2 - Despesas de Capital	0,00	
4.4 - VIGILÂNCIA SANITÁRIA	7.768,43	
4.4.1 - Despesas Correntes	7.768,43	
4.4.2 - Despesas de Capital	0,00	
4.5 - VIGILÂNCIA EPIDEMIOLÓGICA	1.195,16	
4.5.1 - Despesas Correntes	1.195,16	
4.5.2 - Despesas de Capital	0,00	
4.6 - ALIMENTAÇÃO E NUTRIÇÃO	0,00	
4.6.1 - Despesas Correntes	0,00	
4.6.2 - Despesas de Capital	0,00	
4.7 - OUTRAS SUBFUNÇÕES (X)	33.536,14	
4.7.1 - Despesas Correntes	0,00	

(Continua na página seguinte)



LOA 2025 PALMEIRA DO PIAUÍ - PI



PREFEITURA MUN.DE PALMEIRA DO PIAUI
PRAÇA NÉ LUZ, 322 CEP: 64925-000 - CNPJ:06.554.372/0001-46

Orçamento Programa - Exercício de 2025

Quadro 17

Página 2

ANÁLISE DE APLICAÇÃO NA SAÚDE

Lei: 13, Data: 29/09/2023

4.7.2 - Despesas de Capital	33.536,14
5 - TOTAL (4.1 + 4.2 + 4.3 + 4.4 + 4.5 + 4.6 + 4.7)	3.002.101,73
6 - APURAÇÃO DO CUMPRIMENTO DO LIMITE MÍNIMO PARA APLICAÇÃO EM ASPS	
6.1 - Diferença entre o Valor Aplicado e a Despesa Mínima a ser Aplicada (5 - 3)	466.734,46
6.2 - PERCENTUAL DA RECEITA DE IMPOSTOS E TRANSFERÊNCIAS CONSTITUCIONAIS E LEGAIS APLICADO EM ASPS(5/3) * 100 (Mínimo de 1%)	17,76
7 - RECEITAS ADICIONAIS PARA O FINANCIAMENTO DA SAÚDE NÃO COMPUTADAS NO CÁLCULO DO MÍNIMO	
7.1 - RECEITAS DE TRANSFERÊNCIAS PARA A SAÚDE	2.983.559,69
7.1.1 - Proveniente da União - Fundo a Fundo	2.983.559,69
7.1.2 - Proveniente dos Estados	0,00
7.1.3 - Proveniente de outros Municípios	0,00
7.2 - RECEITA DE OPERAÇÕES DE CRÉDITO INTERNAS E EXTERNAS VINCULADAS A SAÚDE	0,00
7.3 - OUTRAS RECEITAS	0,00
8 - TOTAL DE RECEITAS ADICIONAIS PARA FINANCIAMENTO DA SAÚDE (7.1 + 7.2 + 7.3)	2.983.559,69
9 - DESPESAS COM SAÚDE POR SUBFUNÇÕES E CATEGORIA ECONÔMICA NÃO COMPUTADAS NO CÁLCULO DO MÍNIMO	
9.1 - ATENÇÃO BÁSICA	3.310.505,49
9.1.1 - Despesas Correntes	2.985.845,32
9.1.2 - Despesas de Capital	324.660,17
9.2 - ASSISTÊNCIA HOSPITALAR E AMBULATORIAL	844.799,27
9.2.1 - Despesas Correntes	843.779,64
9.2.2 - Despesas de Capital	1.019,63
9.3 - SUPORTE PROFILÁTICO E TERAPÊUTICO	0,00
9.3.1 - Despesas Correntes	0,00
9.3.2 - Despesas de Capital	0,00
9.4 - VIGILÂNCIA SANITÁRIA	22.707,66
9.4.1 - Despesas Correntes	22.707,66
9.4.2 - Despesas de Capital	0,00
9.5 - VIGILÂNCIA EPIDEMIOLÓGICA	62.618,62
9.5.1 - Despesas Correntes	62.618,62
9.5.2 - Despesas de Capital	0,00
9.6 - ALIMENTAÇÃO E NUTRIÇÃO	0,00
9.6.1 - Despesas Correntes	0,00
9.6.2 - Despesas de Capital	0,00
9.7 - OUTRAS SUBFUNÇÕES	14.588,10
9.7.1 - Despesas Correntes	0,00
9.7.2 - Despesas de Capital	14.588,10
10 - TOTAL DAS DESPESAS NÃO COMPUTADAS NO CÁLCULO DO MÍNIMO (9.1 + 9.2 + 9.3 + 9.4 + 9.5 + 9.6 + 9.7)	4.255.219,14
19 - DESPESAS TOTAIS COM SAÚDE (Computadas e não computadas no cálculo do limite mínimo)	
20 - ATENÇÃO BÁSICA (4.1 + 9.1)	6.002.981,48



PREFEITURA MUN.DE PALMEIRA DO PIAUI
PRAÇA NÉ LUZ, 322 CEP: 64925-000 - CNPJ:06.554.372/0001-46

Orçamento Programa - Exercício de 2025

Quadro 17

Página 3

ANÁLISE DE APLICAÇÃO NA SAÚDE

Lei: 13, Data: 29/09/2023

21 - ASSISTÊNCIA HOSPITALAR E AMBULATORIAL (4.2 + 9.2)	1.111.925,28
22 - SUPORTE PROFILÁTICO E TERAPÊUTICO (4.3 + 9.3)	0,00
23 - VIGILÂNCIA SANITÁRIA (4.4 + 9.4)	30.476,09
24 - VIGILÂNCIA EPIDEMIOLÓGICA (4.5 + 9.5)	63.813,78
25 - ALIMENTAÇÃO E NUTRIÇÃO (4.6 + 9.6)	0,00
26 - OUTRAS SUBFUNÇÕES (4.7 + 9.7)	48.124,24
27 - TOTAL DAS DESPESAS COM SAÚDE (20 + 21 + 22 + 23 + 24 + 25 + 26)	7.257.320,87

(Continua na página seguinte)



LOA 2025

PALMEIRA DO PIAUÍ - PI



PREFEITURA MUN.DE PALMEIRA DO PIAUI

PRAÇA NÉ LUZ, 322 CEP: 64925-000 - CNPJ:06.554.372/0001-46

Orçamento Programa - Exercício de 2025

Página 1

ANÁLISE DE APLICAÇÃO NO ENSINO

Lei: 13, Data: 29/09/2023

RECEITAS RESULTANTE DE IMPOSTOS (Caput do art. 212 da Constituição)	Valor Previsto	Obrig.(25%)
1. RECEITAS DE IMPOSTOS	1.076.648,35	269.162,09
1.1 - Receitas Resultante do Imposto sobre a Propriedade Predial e Territorial Urbana - IPTU	4.264,74	1.066,19
1.2 - Receitas Resultante do Imposto sobre Transmissão Inter Vivos - ITBI	190.676,51	47.669,13
1.3 - Receitas Resultante do Imposto sobre Serviços de Qualquer Natureza - ISS	467.896,77	116.974,19
1.4 - Receitas Resultante do Imposto de Renda Retido na Fonte - IRRF	413.810,33	103.452,58
2. RECEITAS DE TRANSFERÊNCIAS CONSTITUCIONAIS E LEGAIS	16.067.178,81	4.016.794,70
2.1 - Cota-Parte FPM	12.197.834,00	3.049.458,50
2.1.1 - Parcela referente à CF, art. 159, I alínea b	11.956.455,30	2.989.113,83
2.1.2 - Parcela referente à CF, art. 159, I alínea "d" e "e"	241.378,70	60.344,68
2.2 - Cota-Parte ICMS	3.742.797,13	935.699,28
2.3 - Cota-Parte IPI-Exportação	1.523,66	380,92
2.4 - Cota-Parte ITR	7.618,28	1.904,57
2.5 - Cota-Parte IPVA	117.405,74	29.351,44
2.6 - Cota-Parte IOF-Ouro	0,00	0,00
2.7 - Compensações Financeiras Provenientes de Impostos e Transferências Constitucionais	0,00	0,00
3. TOTAL DA RECEITA DE IMPOSTOS (1+2)	17.143.827,16	4.285.956,79
RECEITAS DO FUNDEB		
4. RECEITAS DESTINADAS AO FUNDEB	3.165.160,03	
4.1 - Cota-Parte FPM Destinada ao FUNDEB - (20% de 2.1.1)	2.391.291,06	
4.2 - Cota-Parte ICMS Destinada ao FUNDEB - (20% de 2.2)	748.559,43	
4.3 - Cota-Parte IPI-Exportação Destinada ao FUNDEB - (20% de 2.3)	304,73	
4.4 - Cota-Parte ITR Destinada ao FUNDEB - (20% de 2.4)	1.523,66	
4.5 - Cota-Parte IPVA Destinada ao FUNDEB - (20% de 2.5)	23.481,15	
4.6 - Cota-Parte Compensações Financeiras Destinada ao FUNDEB - (20% de 2.7)	0,00	
5. RECEITAS RECEBIDAS DO FUNDEB	9.117.623,24	
5.1 - FUNDEB - Impostos e Transferências de Impostos	6.837.142,09	
5.1.1 - Principal	6.829.828,55	
5.1.2 - Rendimentos de Aplicações Financeiras	7.313,54	
5.1.3 - Ressarcimento de recursos do Fundeb	0,00	
5.2 - FUNDEB - Complementação da União - VAAF	1.752.067,69	
5.2.1 - Principal	1.747.496,73	
5.2.2 - Rendimentos de Aplicações Financeiras	4.570,96	
5.2.3 - Ressarcimento de recursos do Fundeb	0,00	
5.3 - FUNDEB - Complementação da União - VAAT	463.913,46	
5.3.1 - Principal	463.913,46	
5.3.2 - Rendimentos de Aplicações Financeiras	0,00	
5.3.3 - Ressarcimento de recursos do Fundeb	0,00	
5.4 - FUNDEB - Complementação da União - VAAR	64.500,00	
5.4.1 - Principal	64.500,00	
5.4.2 - Rendimentos de Aplicações Financeiras	0,00	
5.4.3 - Ressarcimento de recursos do Fundeb	0,00	
6. RESULTADO LÍQUIDO DAS TRANSFERÊNCIAS DO FUNDEB (5.1.1 - 4)	3.664.668,52	

(Continua na página seguinte)



LOA 2025

PALMEIRA DO PIAUÍ - PI



PREFEITURA MUN.DE PALMEIRA DO PIAUI
PRAÇA NÉ LUZ, 322 CEP: 64925-000 - CNPJ:06.554.372/0001-46

Orçamento Programa - Exercício de 2025

Página 2

ANÁLISE DE APLICAÇÃO NO ENSINO

Lei: 13, Data: 29/09/2023

6.1 - ACRÉSCIMO RESULTANTE DAS TRANSFERÊNCIAS DO FUNDEB	3.664.668,52
6.2 - DECRÉSCIMO RESULTANTE DAS TRANSFERÊNCIAS DO FUNDEB	0,00
DESPESAS DO FUNDEB	
7. PROFISSIONAIS DA EDUCAÇÃO BÁSICA	7.526.796,22
7.1 - Educação Infantil	265.392,63
7.1.1 - Creche	262.714,23
7.1.2 - Pré-Escola	2.678,40
7.2 - Ensino Fundamental	7.261.403,59
8. OUTRAS DESPESAS	1.590.827,02
8.1 - Educação Infantil	194.537,73
8.1.1 - Creche	192.528,93
8.1.2 - Pré-Escola	2.008,80
8.2 - Ensino Fundamental	1.396.289,29
9. TOTAL DAS DESPESAS DO FUNDEB (7+8)	9.117.623,24
DESPESAS CUSTEADAS COM RECURSOS DO FUNDEB RECEBIDOS NO EXERCÍCIO	
10. Total das Despesas do FUNDEB com Profissionais da Educação Básica	7.462.296,22
11. Total das Despesas custeadas com FUNDEB - Impostos e Transferências de Impostos	6.837.142,09
12. Total das Despesas custeadas com FUNDEB - Complementação da União - VAAF	1.752.067,69
13. Total das Despesas custeadas com FUNDEB - Complementação da União - VAAT	463.913,46
14. Total das Despesas custeadas com FUNDEB - Complementação da União - VAAR	64.500,00
15. Total das Despesas custeadas com FUNDEB - Complementação da União - VAAT aplicadas na Educação Infantil	301.056,48
16. Total das Despesas custeadas com FUNDEB - Complementação da União - VAAT aplicadas em Despesa de Capital	206.502,03
INDICADORES - Art. 212-A, inciso XI e § 3º - Constituição Federal	
17. Mínimo de 70% do FUNDEB na Remuneração dos Profissionais da Educação Básica	82,43
18. Percentual de 50% da Complementação da União ao FUNDEB (VAAT) na Educação Infantil	64,89
19. Mínimo de 15% da Complementação da União ao FUNDEB (VAAT) em Despesa de Capital	44,51
DESPESAS COM MANUTENÇÃO E DESENVOLVIMENTO DO ENSINO - MDE - CUSTEADAS COM RECEITA DE IMPOSTOS (EXCETO FUNDEB)	
20. EDUCAÇÃO INFANTIL	163.089,90
20.1 - Creche	163.089,90
20.2 - Pré-escola	0,00
21. ENSINO FUNDAMENTAL	2.154.066,44
22. TOTAL DAS DESPESAS COM AÇÕES TÍPICAS DE MDE (20 + 21)	2.317.156,34
APURAÇÃO DAS DESPESAS PARA FINS DE LIMITE MÍNIMO CONSTITUCIONAL	
23. TOTAL DAS DESPESAS DE MDE CUSTEADAS COM RECURSOS DE IMPOSTOS (FUNDEB E RECEITAS DE IMPOSTOS)	9.154.298,43
24. RESULTADOS LÍQUIDOS DAS TRANSFERÊNCIAS DO FUNDEB	3.664.668,52
25. TOTAL DAS DESPESAS PARA FINS DE LIMITE (23 - 24)	5.489.629,91
26. PERCENTUAL DE APLICAÇÃO EM MDE SOBRE A RECEITA LÍQUIDA DE IMPOSTOS ((25)/(3)x100) - LIMITE CONSTITUCIONAL 25%	32,02

(Continua na página seguinte)



LOA 2025

PALMEIRA DO PIAUÍ - PI



PREFEITURA MUN.DE PALMEIRA DO PIAUI
PRAÇA NÉ LUZ, 322 CEP: 64925-000 - CNPJ:06.554.372/0001-46

Orçamento Programa - Exercício de 2025

Página 3

ANÁLISE DE APLICAÇÃO NO ENSINO

Lei: 13, Data: 29/09/2023

RECEITAS ADICIONAIS PARA FINANCIAMENTO DO ENSINO (Obrigatório 100%)

27. RECEITA DE TRANSFERÊNCIA DO FNDE (INCLUINDO RENDIMENTOS DE APLICAÇÃO FINANCEIRA)	1.332.532,88
27.1 - Salário-Educação	125.035,16
27.2 - PDDE	3.734,85
27.3 - PNAE	347.482,24
27.4 - PNATE	215.793,97
27.5 - Outras Transferências do FNDE	640.486,66
28. RECEITA DE TRANSFERÊNCIAS DE CONVÊNIOS	448,20
29. RECEITA DE ROYALTIES DESTINADOS À EDUCAÇÃO	0,00
30. RECEITA DE OPERAÇÕES DE CRÉDITO VINCULADAS À EDUCAÇÃO	0,00
31. OUTRAS RECEITAS PARA FINANCIAMENTO DO ENSINO	0,00
32. TOTAL DAS OUTRAS RECEITAS ADICIONAIS DO ENSINO (27 + 28 + 29 + 30 + 31)	1.332.981,08

DESPESAS CUSTEADAS COM RECEITAS ADICIONAIS PARA FINANCIAMENTO DO ENSINO

33. EDUCAÇÃO INFANTIL	896,35
33.1 - Creche	896,35
33.2 - Pré-Escola	0,00
34. ENSINO FUNDAMENTAL	1.333.608,40
35. ENSINO MÉDIO	0,00
36. ENSINO SUPERIOR	0,00
37. ENSINO PROFISSIONAL NÃO INTEGRADO AO ENSINO REGULAR	0,00
38. TOTAL DAS DESPESAS CUSTEADAS COM RECEITAS ADICIONAIS PARA FINANCIAMENTO DO ENSINO (33 + 34 + 35 + 36 + 37)	1.334.504,75



PREFEITURA MUN.DE PALMEIRA DO PIAUI
PRAÇA NÉ LUZ, 322 CEP: 64925-000 - CNPJ:06.554.372/0001-46

Orçamento Programa - Exercício de 2025

Página 1

QUADRO AUXILIAR DE DETALHAMENTO DA DESPESA

Lei: 13, Data: 29/09/2023

ORGÃO	01	CÂMARA MUNICIPAL
UNIDADE	01	CÂMARA MUNICIPAL
SUB UNIDADE	01	CÂMARA MUNICIPAL

Aplicacao Programada	Proj/Ativ	Finalidade	Categoria	Detalhada	TotalGrupo	Total Categ.	Total Func.
				F.R. - C.A.			
FUNCIONAMENTO DAS AÇÕES DO LEGISLATIVO	01.031.0001.2001.0000						1.647.823,80
3	DESPESAS CORREN					1.647.823,80	
1	PESSOAL E ENCARGOS SOCIAIS				746.961,81		
	VENCIMENTOS E VANTAGENS FIXAS - PESSOAL CIVIL	1.500.00.999.000	3.1.90.11.00	612.508,69			
	OBRIGAÇÕES PATRONAIS	1.500.00.999.000	3.1.90.13.00	134.453,12			
3	OUTRAS DESPESAS CORRENTES				900.861,99		
	CONTRIBUIÇÕES	1.500.00.999.000	3.3.50.41.00	17.927,09			
	DIÁRIAS - CIVIL	1.500.00.999.000	3.3.90.14.00	47.805,56			
	MATERIAL DE CONSUMO	1.500.00.999.000	3.3.90.30.00	74.696,16			
	SERVIÇOS DE CONSULTORIA	1.500.00.999.000	3.3.90.35.00	44.817,80			
	OUTROS SERVIÇOS DE TERCEIROS - PESSOA FÍSICA	1.500.00.999.000	3.3.90.36.00	59.756,95			
	OUTROS SERVIÇOS DE TERCEIROS - PESSOA JURÍDICA	1.500.00.999.000	3.3.90.39.00	625.842,92			
	SERVIÇOS DE TECNOLOGIA DA INFORMAÇÃO E COMUNICAÇÃO	1.500.00.999.000	3.3.90.40.00	14.939,23			
	OBRIGAÇÕES TRIBUTÁRIAS E CONTRIBUTIVAS	1.500.00.999.000	3.3.90.47.00	137,05			
	DESPESAS DE EXERCÍCIOS ANTERIORES	1.500.00.999.000	3.3.90.92.00	14.939,23			
CONSTRUIR, EQUIPAR E REFORMAR O PRÉDIO DA CÂMARA	01.031.0002.1001.0000						29.878,46
4	DESPESAS DE CAPIT					29.878,46	
4	INVESTIMENTOS				29.878,46		
	OBRAS E INSTALAÇÕES	1.500.00.999.000	4.4.90.51.00	14.939,23			
	EQUIPAMENTOS E MATERIAL PERMANENTE	1.500.00.999.000	4.4.90.52.00	14.939,23			
TOTAL							1.677.702,26

(Continua na página seguinte)



LOA 2025

PALMEIRA DO PIAUÍ - PI



PREFEITURA MUN.DE PALMEIRA DO PIAUI

PRAÇA NÉ LUZ, 322 CEP: 64925-000 - CNPJ:06.554.372/0001-46

Orçamento Programa - Exercício de 2025

Página 2

QUADRO AUXILIAR DE DETALHAMENTO DA DESPESA

Lei: 13, Data: 29/09/2023

ORGÃO	UNIDADE	SUB UNIDADE	Proj/Ativ	Finalidade	Categoria	Detalhada	TotalGrupo	Total Categ.	Total Func.
02	01	01							
			F.R. - C.A.						
FUNIONAMENTO DA CONTROLADORIA GERAL DO MUNICÍPIO			04.122.0033.2004.0000						137.975,01
3 DESPESAS CORREN								137.228,05	
1 PESSOAL E ENCARGOS SOCIAIS							95.241,02		
VENCIMENTOS E VANTAGENS FIXAS - PESSOAL CIVIL			1.500.00.999.000	3.1.90.11.00		86.277,48			
OBRIGAÇÕES PATRONAIS			1.500.00.999.000	3.1.90.13.00		8.963,54			
3 OUTRAS DESPESAS CORRENTES							41.987,03		
DIÁRIAS - CIVIL			1.500.00.999.000	3.3.90.14.00		41.987,03			
4 DESPESAS DE CAPIT								746,96	
4 INVESTIMENTOS							746,96		
EQUIPAMENTOS E MATERIAL PERMANENTE			1.500.00.999.000	4.4.90.52.00		746,96			
MANUTENÇÃO DA ASSESSORIA JURÍDICA			04.122.0034.2003.0000					500.849,40	500.849,40
3 DESPESAS CORREN								500.849,40	
3 OUTRAS DESPESAS CORRENTES							500.849,40		
OUTROS SERVIÇOS DE TERCEIROS - PESSOA FÍSICA			1.500.00.999.000	3.3.90.36.00		163.971,66			
OUTROS SERVIÇOS DE TERCEIROS - PESSOA JURÍDICA			1.500.00.999.000	3.3.90.39.00		336.877,74			
MANUTENÇÃO DO GABINETE DO PREFEITO			04.122.0035.2002.0000					847.153,94	847.900,90
3 DESPESAS CORREN								847.153,94	
1 PESSOAL E ENCARGOS SOCIAIS							641.828,47		
VENCIMENTOS E VANTAGENS FIXAS - PESSOAL CIVIL			1.500.00.999.000	3.1.90.11.00		552.193,06			
OBRIGAÇÕES PATRONAIS			1.500.00.999.000	3.1.90.13.00		89.635,41			
3 OUTRAS DESPESAS CORRENTES							205.325,47		
DIÁRIAS - CIVIL			1.500.00.999.000	3.3.90.14.00		69.166,46			
MATERIAL DE CONSUMO			1.500.00.999.000	3.3.90.30.00		134.665,09			
OUTROS SERVIÇOS DE TERCEIROS - PESSOA FÍSICA			1.500.00.999.000	3.3.90.36.00		746,96			
OUTROS SERVIÇOS DE TERCEIROS - PESSOA JURÍDICA			1.500.00.999.000	3.3.90.39.00		746,96			
4 DESPESAS DE CAPIT								746,96	
4 INVESTIMENTOS							746,96		
EQUIPAMENTOS E MATERIAL PERMANENTE			1.500.00.999.000	4.4.90.52.00		746,96			
AQUISIÇÃO DE VEÍCULOS			04.122.0036.1006.0000					1.493,93	1.493,93
4 DESPESAS DE CAPIT								1.493,93	
4 INVESTIMENTOS							1.493,93		
EQUIPAMENTOS E MATERIAL PERMANENTE			1.500.00.999.000	4.4.90.52.00		1.493,93			
MANUTENÇÃO DA JUNTA DO SERVIÇO MILITAR			05.153.0035.2005.0000					18.225,89	18.225,89
3 DESPESAS CORREN								18.225,89	
1 PESSOAL E ENCARGOS SOCIAIS							18.225,89		
VENCIMENTOS E VANTAGENS FIXAS - PESSOAL CIVIL			1.500.00.999.000	3.1.90.11.00		18.076,49			
OBRIGAÇÕES PATRONAIS			1.500.00.999.000	3.1.90.13.00		149,40			
TOTAL									1.506.445,13

(Continua na página seguinte)

LOA 2025

PALMEIRA DO PIAUÍ - PI



PREFEITURA MUN.DE PALMEIRA DO PIAUI

PRAÇA NÉ LUZ, 322 CEP: 64925-000 - CNPJ:06.554.372/0001-46

Orçamento Programa - Exercício de 2025

Página 3

QUADRO AUXILIAR DE DETALHAMENTO DA DESPESA

Lei: 13, Data: 29/09/2023

ORGÃO	02	PREFEITURA MUNICIPAL						
UNIDADE	02	SECRETARIA MUNICIPAL DE FAZENDA						
SUB UNIDADE	01	SECRETARIA MUNICIPAL DE FAZENDA						
Aplicacao Programada			Proj/Ativ	Finalidade	Categoria	Detalhada	TotalGrupo	Total Categ. Total Func.
				F.R. - C.A.				
ENCARGOS COM INDENIZAÇÕES E SENTENÇAS JUDICIAIS			04.122.0033.2075.0000					105.467,67
3	DESPESAS CORREN							105.467,67
1	PESSOAL E ENCARGOS SOCIAIS					105.467,67		
	SENTENÇAS JUDICIAIS		1.500.00.999.000	3.1.90.91.00	105.467,67			
ENCARGOS COM INDENIZAÇÕES TRABALHISTAS			04.122.0033.2076.0000					180.340,84
3	DESPESAS CORREN							180.340,84
1	PESSOAL E ENCARGOS SOCIAIS					180.340,84		
	INDENIZAÇÕES E RESTITUIÇÕES TRABALHISTAS		1.500.00.999.000	3.1.90.94.00	180.340,84			
MANUTENÇÃO DA ADMINISTRAÇÃO FINANCEIRA			04.123.0004.2008.0000					1.032.337,23
3	DESPESAS CORREN							864.780,08
1	PESSOAL E ENCARGOS SOCIAIS					282.989,53		
	VENCIMENTOS E VANTAGENS FIXAS - PESSOAL CIVIL		1.500.00.999.000	3.1.90.11.00	254.995,16			
	OBRIGAÇÕES PATRONAIS		1.500.00.999.000	3.1.90.13.00	27.994,37			
3	OUTRAS DESPESAS CORRENTES					581.790,55		
	DIÁRIAS - CIVIL		1.500.00.999.000	3.3.90.14.00	74.391,52			
	OUTROS SERVIÇOS DE TERCEIROS - PESSOA JURÍDICA		1.500.00.999.000	3.3.90.39.00	507.399,03			
4	DESPESAS DE CAPIT							167.557,15
4	INVESTIMENTOS					14.864,92		
	EQUIPAMENTOS E MATERIAL PERMANENTE		1.500.00.999.000	4.4.90.52.00	14.864,92			
6	AMORTIZAÇÃO DA DÍVIDA					152.692,23		
	PRINCIPAL DA DÍVIDA CONTRATUAL RESGATADO		1.500.00.999.000	4.6.90.71.00	152.692,23			
MANUTENÇÃO DA ADMINISTRAÇÃO FINANCEIRA			04.123.0036.2008.0000					74.696,18
3	DESPESAS CORREN							74.696,18
3	OUTRAS DESPESAS CORRENTES					74.696,18		
	CONTRIBUIÇÕES		1.500.00.999.000	3.3.50.41.00	74.696,18			
MANUTENÇÃO DA SECRETARIA MUNICIPAL			04.129.0004.2007.0000					9.141,92
3	DESPESAS CORREN							9.141,92
3	OUTRAS DESPESAS CORRENTES					9.141,92		
	OUTROS SERVIÇOS DE TERCEIROS - PESSOA JURÍDICA		1.753.00.120.000	3.3.90.39.00	9.141,92			
AQUISIÇÃO DE IMÓVEIS			15.451.0005.2078.0000					3.167,54
4	DESPESAS DE CAPIT							3.167,54
4	INVESTIMENTOS					3.167,54		
	AQUISIÇÃO DE IMÓVEIS		1.500.00.999.000	4.4.90.61.00	3.167,54			
MANUTENÇÃO DA ILUMINAÇÃO PÚBLICA			25.752.0005.2080.0000					175.090,08
3	DESPESAS CORREN							130.495,34
3	OUTRAS DESPESAS CORRENTES					130.495,34		
	MATERIAL DE CONSUMO		1.751.00.120.000	3.3.90.30.00	52.287,34			
	OUTROS SERVIÇOS DE TERCEIROS - PESSOA FÍSICA		1.751.00.120.000	3.3.90.36.00	746,96			
	OUTROS SERVIÇOS DE TERCEIROS - PESSOA JURÍDICA		1.751.00.120.000	3.3.90.39.00	77.461,04			
4	DESPESAS DE CAPIT							44.594,74

(Continua na página seguinte)



LOA 2025

PALMEIRA DO PIAUÍ - PI



PREFEITURA MUN.DE PALMEIRA DO PIAUI
PRAÇA NÉ LUZ, 322 CEP: 64925-000 - CNPJ:06.554.372/0001-46

Orçamento Programa - Exercício de 2025

Página 4

QUADRO AUXILIAR DE DETALHAMENTO DA DESPESA

Lei: 13, Data: 29/09/2023

ORGÃO	02	PREFEITURA MUNICIPAL					
UNIDADE	02	SECRETARIA MUNICIPAL DE FAZENDA					
SUB UNIDADE	01	SECRETARIA MUNICIPAL DE FAZENDA					
Aplicacao Programada	Proj/Ativ	Finalidade	Categoria	Detalhada	TotalGrupo	Total Categ.	Total Func.
		F.R. - C.A.					
MANUTENÇÃO DA ILUMINAÇÃO PÚBLICA	25.752.0005.2080.0000						175.090,08
4	DESPESAS DE CAPIT						
4	INVESTIMENTOS				44.594,74	44.594,74	
	OBRAS E INSTALAÇÕES	1.751.00.120.000	4.4.90.51.00	22.297,37			
	EQUIPAMENTOS E MATERIAL PERMANENTE	1.751.00.120.000	4.4.90.52.00	22.297,37			
MANUTENÇÃO DA ADMINISTRAÇÃO FINANCEIRA	28.846.0004.2008.0000						253.180,36
3	DESPESAS CORREN					253.180,36	
3	OUTRAS DESPESAS CORRENTES				253.180,36		
	OBRIGAÇÕES TRIBUTÁRIAS E CONTRIBUTIVAS	1.500.00.999.000	3.3.90.47.00	253.180,36			
TOTAL							1.833.421,82



PREFEITURA MUN.DE PALMEIRA DO PIAUI
PRAÇA NÉ LUZ, 322 CEP: 64925-000 - CNPJ:06.554.372/0001-46

Orçamento Programa - Exercício de 2025

Página 5

QUADRO AUXILIAR DE DETALHAMENTO DA DESPESA

Lei: 13, Data: 29/09/2023

ORGÃO	02	PREFEITURA MUNICIPAL					
UNIDADE	03	SECRETARIA MUNICIPAL DE ADMINISTRAÇÃO E PLANEJAMENTO					
SUB UNIDADE	01	SECRETARIA DE ADMINISTRAÇÃO E PLANEJAMENTO					
Aplicacao Programada	Proj/Ativ	Finalidade	Categoria	Detalhada	TotalGrupo	Total Categ.	Total Func.
		F.R. - C.A.					
EQUIPAMENTOS EM GERAL	04.122.0005.0044.0000						0,00
4	DESPESAS DE CAPIT					0,00	0,00
4	INVESTIMENTOS				0,00	0,00	
	OUTROS MATERIAIS PERMANENTES	1.899.00.999.000	4.4.90.52.99				
PAVIMENTAÇÃO DE VIAS PÚBLICAS	04.122.0005.1013.0000						0,00
4	DESPESAS DE CAPIT					0,00	
4	INVESTIMENTOS				0,00		
	OBRAS E INSTALAÇÕES	1.899.00.999.000	4.4.90.51.00				
MANUTENÇÃO DE ESTRADAS VICINAIS	04.122.0008.1014.0000						40.850,00
3	DESPESAS CORREN					40.850,00	
3	OUTRAS DESPESAS CORRENTES				40.850,00		
	COMBUSTÍVEIS E LUBRIFICANTES AUTOMOTIVOS	1.701.00.999.000	3.3.90.30.01	40.850,00			
MANUTENÇÃO DA SECRETARIA MUNICIPAL	04.122.0036.2007.0000						2.596.892,78
3	DESPESAS CORREN					2.582.027,86	
1	PESSOAL E ENCARGOS SOCIAIS				807.420,22		
	CONTRATAÇÃO POR TEMPO DETERMINADO	1.500.00.999.000	3.1.90.04.00	149,40			
	VENCIMENTOS E VANTAGENS FIXAS - PESSOAL CIVIL	1.500.00.999.000	3.1.90.11.00	234.510,28			
	OBRIGAÇÕES PATRONAIS	1.500.00.999.000	3.1.90.13.00	565.023,42			
	DESPESAS DE EXERCÍCIOS ANTERIORES	1.500.00.999.000	3.1.90.92.00	7.737,12			
3	OUTRAS DESPESAS CORRENTES				1.774.607,64		
	DIÁRIAS - CIVIL	1.500.00.999.000	3.3.90.14.00	81.823,98			
	MATERIAL DE CONSUMO	1.500.00.999.000	3.3.90.30.00	642.967,09			
	MATERIAL, BEM OU SERVIÇO PARA DISTRIBUIÇÃO GRATUITA	1.500.00.999.000	3.3.90.32.00	134.665,09			
	PASSAGENS E DESPESAS COM LOCOMOÇÃO	1.500.00.999.000	3.3.90.33.00	746,96			
	OUTROS SERVIÇOS DE TERCEIROS - PESSOA FÍSICA	1.500.00.999.000	3.3.90.36.00	308.444,85			
	OUTROS SERVIÇOS DE TERCEIROS - PESSOA JURÍDICA	1.500.00.999.000	3.3.90.39.00	591.020,44			
	DESPESAS DE EXERCÍCIOS ANTERIORES	1.500.00.999.000	3.3.90.92.00	14.939,23			
4	DESPESAS DE CAPIT					14.864,92	
4	INVESTIMENTOS				14.864,92		
	EQUIPAMENTOS E MATERIAL PERMANENTE	1.500.00.999.000	4.4.90.52.00	14.864,92			
MANUTENÇÃO DA ADMINISTRAÇÃO FINANCEIRA	04.122.0036.2008.0000						222.973,68
3	DESPESAS CORREN					111.486,84	
3	OUTRAS DESPESAS CORRENTES				111.486,84		
	OUTROS SERVIÇOS DE TERCEIROS - PESSOA JURÍDICA	1.749.05.999.000	3.3.90.39.00	111.486,84			
4	DESPESAS DE CAPIT					111.486,84	
4	INVESTIMENTOS				111.486,84		
	OBRAS E INSTALAÇÕES	1.749.05.999.000	4.4.90.51.00	111.486,84			
TOTAL							2.860.716,46

(Continua na página seguinte)

LOA 2025

PALMEIRA DO PIAUÍ - PI



PREFEITURA MUN.DE PALMEIRA DO PIAUI

PRAÇA NÉ LUZ, 322 CEP: 64925-000 - CNPJ:06.554.372/0001-46

Orçamento Programa - Exercício de 2025

Página 6

QUADRO AUXILIAR DE DETALHAMENTO DA DESPESA

Lei: 13, Data: 29/09/2023

ORGÃO	02	PREFEITURA MUNICIPAL					
UNIDADE	04	SECRETARIA MUNICIPAL DE FINANÇAS					
SUB UNIDADE	01	SECRETARIA MUNICIPAL DE FINANÇAS					
Aplicacao Programada	Proj/Ativ	Finalidade	Categoria	Detalhada	TotalGrupo	Total Categ.	Total Func.
		F.R. - C.A.					
MANUTENÇÃO DA ADMINISTRAÇÃO FINANCEIRA	04.123.0036.2008.0000						66.892,10
3 DESPESAS CORREN						66.892,10	
3 OUTRAS DESPESAS CORRENTES							
SERVIÇOS DE TECNOLOGIA DA INFORMAÇÃO E COMUNICAÇÃO	1.500.00.999.000	3.3.90.40.00		66.892,10			
TOTAL							66.892,10



PREFEITURA MUN.DE PALMEIRA DO PIAUI

PRAÇA NÉ LUZ, 322 CEP: 64925-000 - CNPJ:06.554.372/0001-46

Orçamento Programa - Exercício de 2025

Página 7

QUADRO AUXILIAR DE DETALHAMENTO DA DESPESA

Lei: 13, Data: 29/09/2023

ORGÃO	02	PREFEITURA MUNICIPAL					
UNIDADE	05	SECRETARIA MUNICIPAL DE EDUCAÇÃO					
SUB UNIDADE	01	SECRETARIA MUNICIPAL DE EDUCAÇÃO					
Aplicacao Programada	Proj/Ativ	Finalidade	Categoria	Detalhada	TotalGrupo	Total Categ.	Total Func.
		F.R. - C.A.					
MANUTENÇÃO DA MERENDA ESCOLAR	12.361.0016.2015.0000						407.986,16
3 DESPESAS CORREN						407.986,16	
3 OUTRAS DESPESAS CORRENTES							
MATERIAL DE CONSUMO	1.500.00.200.000	3.3.90.30.00		59.756,95			
MATERIAL DE CONSUMO	1.552.01.999.000	3.3.90.30.00		346.735,28			
OUTROS SERVIÇOS DE TERCEIROS - PESSOA FÍSICA	1.500.00.200.000	3.3.90.36.00		1.493,93			
CONSTRUÇÃO E REFORMA DE ESCOLAS	12.361.0022.1002.0000						165.360,06
4 DESPESAS DE CAPIT						165.360,06	
4 INVESTIMENTOS							
OBRAS E INSTALAÇÕES	1.500.00.200.000	4.4.90.51.00		136.682,98			
OBRAS E INSTALAÇÕES	1.550.01.999.000	4.4.90.51.00		12.243,92			
EQUIPAMENTOS E MATERIAL PERMANENTE	1.500.00.200.000	4.4.90.52.00		14.939,23			
EQUIPAMENTOS E MATERIAL PERMANENTE	1.569.01.999.000	4.4.90.52.00		1.493,93			
CONSTRUÇÃO E REFORMA DE QUADRA DE ESPORTES	12.361.0022.1003.0000						154.720,49
4 DESPESAS DE CAPIT						154.720,49	
4 INVESTIMENTOS							
OBRAS E INSTALAÇÕES	1.500.00.200.000	4.4.90.51.00		14.939,23			
OBRAS E INSTALAÇÕES	1.569.01.999.000	4.4.90.51.00		37.348,10			
EQUIPAMENTOS E MATERIAL PERMANENTE	1.500.00.200.000	4.4.90.52.00		100.939,23			
EQUIPAMENTOS E MATERIAL PERMANENTE	1.569.01.999.000	4.4.90.52.00		1.493,93			
AQUISIÇÃO DE VEÍCULO	12.361.0022.1008.0000						2.987,86
4 DESPESAS DE CAPIT						2.987,86	
4 INVESTIMENTOS							
EQUIPAMENTOS E MATERIAL PERMANENTE	1.500.00.200.000	4.4.90.52.00		1.493,93			
EQUIPAMENTOS E MATERIAL PERMANENTE	1.569.01.999.000	4.4.90.52.00		1.493,93			
MANUTENÇÃO DA SECRETARIA MUNICIPAL DE EDUCAÇÃO	12.361.0022.2011.0000						1.917.423,02
3 DESPESAS CORREN						1.576.219,20	
1 PESSOAL E ENCARGOS SOCIAIS							
CONTRATAÇÃO POR TEMPO DETERMINADO	1.500.00.200.000	3.1.90.04.00		139.684,40			
VENCIMENTOS E VANTAGENS FIXAS - PESSOAL CIVIL	1.500.00.200.000	3.1.90.11.00		165.914,15			
OBRIGAÇÕES PATRONAIS	1.500.00.200.000	3.1.90.13.00		759.938,41			
SENTENÇAS JUDICIAIS	1.500.00.200.000	3.1.90.91.00		149,40			
INDENIZAÇÕES E RESTITUIÇÕES TRABALHISTAS	1.500.00.200.000	3.1.90.94.00		149,40			

(Continua na página seguinte)



LOA 2025

PALMEIRA DO PIAUÍ - PI



PREFEITURA MUN.DE PALMEIRA DO PIAUI

PRAÇA NÉ LUZ, 322 CEP: 64925-000 - CNPJ:06.554.372/0001-46

Orçamento Programa - Exercício de 2025

Página 8

QUADRO AUXILIAR DE DETALHAMENTO DA DESPESA

Lei: 13, Data: 29/09/2023

ORGÃO	UNIDADE	SUB UNIDADE	Proj/Ativ	Finalidade	Categoria	Detalhada	TotalGrupo	Total Categ.	Total Func.
				F.R. - C.A.					
02	05	01	12.361.0022.2011.0000	MANUTENÇÃO DA SECRETARIA MUNICIPAL DE EDUCAÇÃO					1.917.423,02
			3	3	DESPESAS CORREN			1.576.219,20	
					3	OUTRAS DESPESAS CORRENTES	510.383,44		
						DIÁRIAS - CIVIL	1.500.00.200.000	3.3.90.14.00	746,96
						DIÁRIAS - CIVIL	1.569.01.999.000	3.3.90.14.00	149,40
						MATERIAL DE CONSUMO	1.500.00.200.000	3.3.90.30.00	127.160,81
						MATERIAL DE CONSUMO	1.569.01.999.000	3.3.90.30.00	12.323,78
						MATERIAL DE CONSUMO	1.599.01.999.000	3.3.90.30.00	746,97
						OUTROS SERVIÇOS DE TERCEIROS - PESSOA FÍSICA	1.500.00.200.000	3.3.90.36.00	42.628,65
						OUTROS SERVIÇOS DE TERCEIROS - PESSOA FÍSICA	1.569.01.999.000	3.3.90.36.00	24.498,15
						OUTROS SERVIÇOS DE TERCEIROS - PESSOA JURÍDICA	1.500.00.200.000	3.3.90.39.00	205.296,49
						OUTROS SERVIÇOS DE TERCEIROS - PESSOA JURÍDICA	1.569.01.999.000	3.3.90.39.00	58.817,53
						OUTROS SERVIÇOS DE TERCEIROS - PESSOA JURÍDICA	1.599.01.999.000	3.3.90.39.00	149,40
						SERVIÇOS DE TECNOLOGIA DA INFORMAÇÃO E COMUNICAÇÃO	1.500.00.999.000	3.3.90.40.00	3.971,96
						OBRIGAÇÕES TRIBUTÁRIAS E CONTRIBUTIVAS	1.569.01.999.000	3.3.90.47.00	32.399,41
						DESPESAS DE EXERCÍCIOS ANTERIORES	1.500.00.200.000	3.3.90.92.00	1.493,93
			4	4	DESPESAS DE CAPIT			341.203,82	
					4	INVESTIMENTOS		341.203,82	
						OBRAS E INSTALAÇÕES	1.569.01.999.000	4.4.90.51.00	149,40
						OBRAS E INSTALAÇÕES	1.599.01.999.000	4.4.90.51.00	149,40
						EQUIPAMENTOS E MATERIAL PERMANENTE	1.500.00.200.000	4.4.90.52.00	7.469,63
						EQUIPAMENTOS E MATERIAL PERMANENTE	1.569.01.999.000	4.4.90.52.00	329.969,63
						EQUIPAMENTOS E MATERIAL PERMANENTE	1.599.01.999.000	4.4.90.52.00	477,90
						AQUISIÇÃO DE IMÓVEIS	1.500.00.200.000	4.4.90.61.00	1.493,93
						AQUISIÇÃO DE IMÓVEIS	1.569.01.999.000	4.4.90.61.00	1.493,93
			12.361.0022.2012.0000	MANUTENÇÃO DO TRANSPORTE ESCOLAR					566.091,43
			3	3	DESPESAS CORREN			566.091,43	
					3	OUTRAS DESPESAS CORRENTES		566.091,43	
						MATERIAL DE CONSUMO	1.500.00.200.000	3.3.90.30.00	66.896,58
						MATERIAL DE CONSUMO	1.553.01.999.000	3.3.90.30.00	66.401,60
						MATERIAL DE CONSUMO	1.570.01.999.000	3.3.90.30.00	149,40
						OUTROS SERVIÇOS DE TERCEIROS - PESSOA FÍSICA	1.500.00.200.000	3.3.90.36.00	22.408,86
						OUTROS SERVIÇOS DE TERCEIROS - PESSOA FÍSICA	1.553.01.999.000	3.3.90.36.00	22.408,85
						OUTROS SERVIÇOS DE TERCEIROS - PESSOA FÍSICA	1.570.01.999.000	3.3.90.36.00	149,40
						OUTROS SERVIÇOS DE TERCEIROS - PESSOA JURÍDICA	1.500.00.200.000	3.3.90.39.00	260.543,82
						OUTROS SERVIÇOS DE TERCEIROS - PESSOA JURÍDICA	1.553.01.999.000	3.3.90.39.00	126.983,52
						OUTROS SERVIÇOS DE TERCEIROS - PESSOA JURÍDICA	1.570.01.999.000	3.3.90.39.00	149,40
			12.361.0022.2014.0000	PROGRAMA DINHEIRO DIRETO NA ESCOLA-PDDE					3.734,85
			3	3	DESPESAS CORREN			2.240,89	
					3	OUTRAS DESPESAS CORRENTES		2.240,89	
						MATERIAL DE CONSUMO	1.551.01.999.000	3.3.90.30.00	746,97
						OUTROS SERVIÇOS DE TERCEIROS - PESSOA FÍSICA	1.551.01.999.000	3.3.90.36.00	746,96
						OUTROS SERVIÇOS DE TERCEIROS - PESSOA JURÍDICA	1.551.01.999.000	3.3.90.39.00	746,96
			4	4	DESPESAS DE CAPIT			1.493,96	
					4	INVESTIMENTOS		1.493,96	
						OBRAS E INSTALAÇÕES	1.551.01.999.000	4.4.90.51.00	746,96
						EQUIPAMENTOS E MATERIAL PERMANENTE	1.551.01.999.000	4.4.90.52.00	747,00

(Continua na página seguinte)

LOA 2025

PALMEIRA DO PIAUÍ - PI



PREFEITURA MUN.DE PALMEIRA DO PIAUI

PRAÇA NÉ LUZ, 322 CEP: 64925-000 - CNPJ:06.554.372/0001-46

Orçamento Programa - Exercício de 2025

Página 9

QUADRO AUXILIAR DE DETALHAMENTO DA DESPESA

Lei: 13, Data: 29/09/2023

ORGÃO	02	PREFEITURA MUNICIPAL							
UNIDADE	05	SECRETARIA MUNICIPAL DE EDUCAÇÃO							
SUB UNIDADE	01	SECRETARIA MUNICIPAL DE EDUCAÇÃO							
Aplicacao Programada	Proj/Ativ	Finalidade	Categoria	Detalhada	TotalGrupo	Total Categ.	Total Func.		
			F.R. - C.A.						
MANUTENÇÃO DA MERENDA ESCOLAR	12.361.0022.2015.0000						746,96	746,96	
3 DESPESAS CORREN									
3 OUTRAS DESPESAS CORRENTES							746,96		
OUTROS SERVIÇOS DE TERCEIROS - PESSOA FÍSICA	1.552.01.999.000	3.3.90.36.00		746,96					
MANUTENÇÃO DO SALÁRIO-EDUCAÇÃO	12.361.0022.2073.0000						90.382,38	112.791,24	
3 DESPESAS CORREN									
3 OUTRAS DESPESAS CORRENTES							90.382,38		
MATERIAL DE CONSUMO	1.550.01.999.000	3.3.90.30.00		44.817,71					
OUTROS SERVIÇOS DE TERCEIROS - PESSOA FÍSICA	1.550.01.999.000	3.3.90.36.00		746,96					
OUTROS SERVIÇOS DE TERCEIROS - PESSOA JURÍDICA	1.550.01.999.000	3.3.90.39.00		44.817,71					
4 DESPESAS DE CAPIT							22.408,86		
4 INVESTIMENTOS							22.408,86		
OBRAS E INSTALAÇÕES	1.550.01.999.000	4.4.90.51.00		7.469,63					
EQUIPAMENTOS E MATERIAL PERMANENTE	1.550.01.999.000	4.4.90.52.00		14.939,23					
PROGRAMA NACIONAL DE ALIMENTAÇÃO CRECHE-PNAC	12.365.0016.2020.0000							2.390,28	
3 DESPESAS CORREN								2.390,28	
3 OUTRAS DESPESAS CORRENTES							2.390,28		
MATERIAL DE CONSUMO	1.500.00.200.000	3.3.90.30.00		1.493,93					
MATERIAL DE CONSUMO	1.569.01.999.000	3.3.90.30.00		896,35					
MANUTENÇÃO DE ESCOLAS E CRECHES	12.365.0023.2019.0000						152.632,41	160.102,04	
3 DESPESAS CORREN									
1 PESSOAL E ENCARGOS SOCIAIS							1.493,92		
VENCIMENTOS E VANTAGENS FIXAS - PESSOAL CIVIL	1.500.00.200.000	3.1.90.11.00		746,96					
OBRIGAÇÕES PATRONAIS	1.500.00.200.000	3.1.90.13.00		746,96					
3 OUTRAS DESPESAS CORRENTES							151.138,49		
DIÁRIAS - CIVIL	1.500.00.200.000	3.3.90.14.00		746,96					
MATERIAL DE CONSUMO	1.500.00.200.000	3.3.90.30.00		94.400,64					
OUTROS SERVIÇOS DE TERCEIROS - PESSOA FÍSICA	1.500.00.200.000	3.3.90.36.00		1.493,93					
OUTROS SERVIÇOS DE TERCEIROS - PESSOA JURÍDICA	1.500.00.200.000	3.3.90.39.00		54.496,96					
4 DESPESAS DE CAPIT							7.469,63		
4 INVESTIMENTOS							7.469,63		
EQUIPAMENTOS E MATERIAL PERMANENTE	1.500.00.200.000	4.4.90.52.00		7.469,63					
AQUISIÇÃO DE LIVROS PARADIDÁTICOS	12.365.0023.2023.0000							1.493,93	
3 DESPESAS CORREN								1.493,93	
3 OUTRAS DESPESAS CORRENTES							1.493,93		
MATERIAL, BEM OU SERVIÇO PARA DISTRIBUIÇÃO GRATUITA	1.500.00.200.000	3.3.90.32.00		1.493,93					
MANUTENÇÃO DO PROGRAMA ALFABETIZAÇÃO DE JOVENS E ADULTOS	12.366.0024.2021.0000							155.832,77	
3 DESPESAS CORREN								155.832,77	
1 PESSOAL E ENCARGOS SOCIAIS							136.308,41		
VENCIMENTOS E VANTAGENS FIXAS - PESSOAL CIVIL	1.500.00.200.000	3.1.90.11.00		746,96					
VENCIMENTOS E VANTAGENS FIXAS - PESSOAL CIVIL	1.569.01.999.000	3.1.90.11.00		134.665,09					
OBRIGAÇÕES PATRONAIS	1.500.00.200.000	3.1.90.13.00		746,96					
OBRIGAÇÕES PATRONAIS	1.569.01.999.000	3.1.90.13.00		149,40					

(Continua na página seguinte)



LOA 2025 PALMEIRA DO PIAUÍ - PI



PREFEITURA MUN.DE PALMEIRA DO PIAUI
PRAÇA NÉ LUZ, 322 CEP: 64925-000 - CNPJ:06.554.372/0001-46

Orçamento Programa - Exercício de 2025

Página 10

QUADRO AUXILIAR DE DETALHAMENTO DA DESPESA

Lei: 13, Data: 29/09/2023

ORGÃO	02	PREFEITURA MUNICIPAL					
UNIDADE	05	SECRETARIA MUNICIPAL DE EDUCAÇÃO					
SUB UNIDADE	01	SECRETARIA MUNICIPAL DE EDUCAÇÃO					
Aplicacao Programada	Proj/Ativ	Finalidade	Categoria	Detalhada	TotalGrupo	Total Categ.	Total Func.
		F.R. - C.A.					
MANUTENÇÃO DO PROGRAMA ALFABETIZAÇÃO DE JOVENS E ADULTOS	12.366.0024.2021.0000						155.832,77
3	3	DESPESAS CORREN				155.832,77	
	3	OUTRAS DESPESAS CORRENTES			19.524,36		
		MATERIAL DE CONSUMO	1.500.00.200.000	3.3.90.30.00	14.138,78		
		MATERIAL DE CONSUMO	1.569.01.999.000	3.3.90.30.00	746,96		
		MATERIAL, BEM OU SERVIÇO PARA DISTRIBUIÇÃO GRATUITA	1.500.00.200.000	3.3.90.32.00	746,96		
		MATERIAL, BEM OU SERVIÇO PARA DISTRIBUIÇÃO GRATUITA	1.569.01.999.000	3.3.90.32.00	903,82		
		OUTROS SERVIÇOS DE TERCEIROS - PESSOA FÍSICA	1.500.00.200.000	3.3.90.36.00	746,96		
		OUTROS SERVIÇOS DE TERCEIROS - PESSOA FÍSICA	1.569.01.999.000	3.3.90.36.00	746,96		
		OUTROS SERVIÇOS DE TERCEIROS - PESSOA JURÍDICA	1.500.00.200.000	3.3.90.39.00	746,96		
		OUTROS SERVIÇOS DE TERCEIROS - PESSOA JURÍDICA	1.569.01.999.000	3.3.90.39.00	746,96		
TOTAL							3.651.661,09



PREFEITURA MUN.DE PALMEIRA DO PIAUI
PRAÇA NÉ LUZ, 322 CEP: 64925-000 - CNPJ:06.554.372/0001-46

Orçamento Programa - Exercício de 2025

Página 11

QUADRO AUXILIAR DE DETALHAMENTO DA DESPESA

Lei: 13, Data: 29/09/2023

ORGÃO	02	PREFEITURA MUNICIPAL					
UNIDADE	05	SECRETARIA MUNICIPAL DE EDUCAÇÃO					
SUB UNIDADE	05	FUNDEB					
Aplicacao Programada	Proj/Ativ	Finalidade	Categoria	Detalhada	TotalGrupo	Total Categ.	Total Func.
		F.R. - C.A.					
CONSTRUÇÃO, REFORMA E AMPLIAÇÃO DE ESCOLAS	12.361.0022.1004.0000						333.657,93
4	4	DESPESAS DE CAPIT				333.657,93	333.657,93
	4	INVESTIMENTOS					
		OBRAS E INSTALAÇÕES	1.540.01.999.000	4.4.90.51.00	333.657,93		
AQUISIÇÃO DE VEÍCULOS	12.361.0022.1009.0000						10.196,18
4	4	DESPESAS DE CAPIT				10.196,18	10.196,18
	4	INVESTIMENTOS					
		EQUIPAMENTOS E MATERIAL PERMANENTE	1.540.01.999.000	4.4.90.52.00	10.196,18		
MANUTENÇÃO DAS ATIVIDADES JUNTO AO FUNDEB	12.361.0022.2029.0000						1.421.598,89
30 %	3	DESPESAS CORREN				1.388.152,83	
	1	PESSOAL E ENCARGOS SOCIAIS				534.675,73	
		CONTRATAÇÃO POR TEMPO DETERMINADO	1.540.01.999.000	3.1.90.04.00	1.493,93		
		VENCIMENTOS E VANTAGENS FIXAS - PESSOAL CIVIL	1.540.01.230.000	3.1.90.11.00	342.010,26		
		VENCIMENTOS E VANTAGENS FIXAS - PESSOAL CIVIL	1.541.01.230.000	3.1.90.11.00	64.629,48		
		OBRIGAÇÕES PATRONAIS	1.540.01.230.000	3.1.90.13.00	59.756,95		
		OBRIGAÇÕES PATRONAIS	1.541.01.999.000	3.1.90.13.00	11.204,45		
		SENTENÇAS JUDICIAIS	1.540.01.999.000	3.1.90.91.00	8.895,55		
		SENTENÇAS JUDICIAIS	1.541.01.999.000	3.1.90.91.00	1.120,44		
		DESPESAS DE EXERCÍCIOS ANTERIORES	1.540.01.999.000	3.1.90.92.00	44.817,71		
		DESPESAS DE EXERCÍCIOS ANTERIORES	1.541.01.999.000	3.1.90.92.00	746,96		
	3	OUTRAS DESPESAS CORRENTES				853.477,10	
		MATERIAL DE CONSUMO	1.540.01.999.000	3.3.90.30.00	426.160,71		
		MATERIAL DE CONSUMO	1.541.01.999.000	3.3.90.30.00	14.939,23		
		OUTROS SERVIÇOS DE TERCEIROS - PESSOA FÍSICA	1.540.01.999.000	3.3.90.36.00	192.032,43		
		OUTROS SERVIÇOS DE TERCEIROS - PESSOA FÍSICA	1.541.01.999.000	3.3.90.36.00	7.469,63		
		OUTROS SERVIÇOS DE TERCEIROS - PESSOA JURÍDICA	1.540.01.999.000	3.3.90.39.00	187.275,46		
		OUTROS SERVIÇOS DE TERCEIROS - PESSOA JURÍDICA	1.541.01.999.000	3.3.90.39.00	7.469,63		
		OBRIGAÇÕES TRIBUTÁRIAS E CONTRIBUTIVAS	1.540.01.999.000	3.3.90.47.00	149,40		
		OBRIGAÇÕES TRIBUTÁRIAS E CONTRIBUTIVAS	1.541.01.999.000	3.3.90.47.00	149,40		
		DESPESAS DE EXERCÍCIOS ANTERIORES	1.540.01.999.000	3.3.90.92.00	14.939,23		
		DESPESAS DE EXERCÍCIOS ANTERIORES	1.541.01.999.000	3.3.90.92.00	2.891,98		
	4	DESPESAS DE CAPIT				33.446,06	33.446,06
	4	INVESTIMENTOS					
		EQUIPAMENTOS E MATERIAL PERMANENTE	1.540.01.999.000	4.4.90.52.00	33.446,06		
REMUNERAÇÃO E ENCARGOS DOS PROFISSIONAIS DO MAGISTÉRIO 70%	12.361.0022.2032.0000						6.664.882,90
3	3	DESPESAS CORREN				6.664.882,90	6.664.882,90
	1	PESSOAL E ENCARGOS SOCIAIS					
		CONTRATAÇÃO POR TEMPO DETERMINADO	1.540.01.230.000	3.1.90.04.00	1.493,93		
		CONTRATAÇÃO POR TEMPO DETERMINADO	1.541.01.230.000	3.1.90.04.00	1.493,93		
		VENCIMENTOS E VANTAGENS FIXAS - PESSOAL CIVIL	1.540.01.230.000	3.1.90.11.00	4.593.106,81		
		VENCIMENTOS E VANTAGENS FIXAS - PESSOAL CIVIL	1.541.01.230.000	3.1.90.11.00	1.593.469,23		
		OBRIGAÇÕES PATRONAIS	1.540.01.230.000	3.1.90.13.00	420.320,30		
		OBRIGAÇÕES PATRONAIS	1.541.01.230.000	3.1.90.13.00	8.687,06		
		DESPESAS DE EXERCÍCIOS ANTERIORES	1.540.01.230.000	3.1.90.92.00	44.817,71		
		DESPESAS DE EXERCÍCIOS ANTERIORES	1.541.01.230.000	3.1.90.92.00	1.493,93		

(Continua na página seguinte)

LOA 2025

PALMEIRA DO PIAUÍ - PI



PREFEITURA MUN.DE PALMEIRA DO PIAUI

PRAÇA NÉ LUZ, 322 CEP: 64925-000 - CNPJ:06.554.372/0001-46

Orçamento Programa - Exercício de 2025

Página 12

QUADRO AUXILIAR DE DETALHAMENTO DA DESPESA

Lei: 13, Data: 29/09/2023

ORGÃO	02	PREFEITURA MUNICIPAL							
UNIDADE	05	SECRETARIA MUNICIPAL DE EDUCAÇÃO							
SUB UNIDADE	05	FUNDEB							
Aplicacao Programada			Proj/Ativ	Finalidade	Categoria	Detalhada	TotalGrupo	Total Categ.	Total Func.
				F.R. - C.A.					
MANUTENÇÃO DO ENSINO INFANTIL FUNDEB 30%			12.361.0023.2030.0000						227.356,98
3			DESPESAS CORREN					118.919,55	
1			PESSOAL E ENCARGOS SOCIAIS				118.919,55		
			VENCIMENTOS E SALARIOS	1.542.01.230.000	3.1.90.11.01	54.419,55			
			VENCIMENTOS E SALARIOS	1.543.01.230.000	3.1.90.11.01	64.500,00			
4			DESPESAS DE CAPIT					108.437,43	
4			INVESTIMENTOS					108.437,43	
			EQUIPAMENTOS E MATERIAL PERMANENTE	1.542.01.999.000	4.4.90.52.00	108.437,43			
MANUTENÇÃO DO ENSINO INFANTIL FUNDEB 30%			12.365.0023.2030.0000						419.027,14
3			DESPESAS CORREN					320.962,54	
1			PESSOAL E ENCARGOS SOCIAIS				224.638,81		
			CONTRATAÇÃO POR TEMPO DETERMINADO	1.540.01.999.000	3.1.90.04.00	149,40			
			CONTRATAÇÃO POR TEMPO DETERMINADO	1.540.01.999.000	3.1.90.04.00	149,40			
			VENCIMENTOS E VANTAGENS FIXAS - PESSOAL CIVIL	1.540.01.230.000	3.1.90.11.00	11.951,39			
			VENCIMENTOS E VANTAGENS FIXAS - PESSOAL CIVIL	1.541.01.230.000	3.1.90.11.00	2.987,84			
			VENCIMENTOS E VANTAGENS FIXAS - PESSOAL CIVIL	1.542.01.230.000	3.1.90.11.00	195.459,60			
			VENCIMENTOS E VANTAGENS FIXAS - PESSOAL CIVIL	1.542.01.230.000	3.1.90.11.00	669,60			
			VENCIMENTOS E SALARIOS	1.542.01.230.000	3.1.90.11.01	669,60			
			OBRIGAÇÕES PATRONAIS	1.540.01.230.000	3.1.90.13.00	8.216,57			
			OBRIGAÇÕES PATRONAIS	1.541.01.230.000	3.1.90.13.00	1.942,09			
			CONTRIBUICOES PREVIDENCIARIAS - INSS	1.542.01.230.000	3.1.90.13.02	669,60			
			CONTRIBUICOES PREVIDENCIARIAS - INSS	1.542.01.230.000	3.1.90.13.02	669,60			
			CONTRIBUICOES PREVIDENCIARIAS - INSS	1.542.01.230.000	3.1.90.13.02	434,52			
			CONTRIBUICOES PREVIDENCIARIAS - INSS	1.542.01.230.000	3.1.90.13.02	669,60			
3			OUTRAS DESPESAS CORRENTES				96.323,73		
			MATERIAL DE CONSUMO	1.540.01.999.000	3.3.90.30.00	76.887,75			
			MATERIAL DE CONSUMO	1.541.01.999.000	3.3.90.30.00	746,96			
			MATERIAL DE CONSUMO	1.542.01.999.000	3.3.90.30.00	669,60			
			MATERIAL DE CONSUMO	1.542.01.999.000	3.3.90.30.00	669,60			
			OUTROS SERVIÇOS DE TERCEIROS - PESSOA FÍSICA	1.540.01.999.000	3.3.90.36.00	7.469,63			
			OUTROS SERVIÇOS DE TERCEIROS - PESSOA FÍSICA	1.541.01.999.000	3.3.90.36.00	7.469,63			
			OUTROS SERVIÇOS DE TERCEIROS - PESSOA FÍSICA	1.542.01.999.000	3.3.90.36.00	401,76			
			OUTROS SERVIÇOS DE TERCEIROS - PESSOA FÍSICA	1.542.01.999.000	3.3.90.36.00	669,60			
			OUTROS SERVIÇOS DE TERCEIROS - PESSOA JURÍDICA	1.542.01.999.000	3.3.90.39.00	669,60			
			OUTROS SERVIÇOS DE TERCEIROS - PESSOA JURÍDICA	1.542.01.999.000	3.3.90.39.00	669,60			
4			DESPESAS DE CAPIT					98.064,60	
4			INVESTIMENTOS					98.064,60	
			EQUIPAMENTOS E MATERIAL PERMANENTE	1.542.01.999.000	4.4.90.52.00	98.064,60			
REMUNERAÇÃO E ENCARGOS DOS PROFISSIONAIS DO MAGISTÉRIO 70%			12.365.0023.2033.0000						40.903,22
3			DESPESAS CORREN					40.903,22	
1			PESSOAL E ENCARGOS SOCIAIS				40.903,22		
			VENCIMENTOS E VANTAGENS FIXAS - PESSOAL CIVIL	1.540.01.230.000	3.1.90.11.00	14.939,23			
			VENCIMENTOS E VANTAGENS FIXAS - PESSOAL CIVIL	1.541.01.230.000	3.1.90.11.00	22.408,86			
			OBRIGAÇÕES PATRONAIS	1.540.01.230.000	3.1.90.13.00	2.808,17			
			OBRIGAÇÕES PATRONAIS	1.541.01.230.000	3.1.90.13.00	746,96			

(Continua na página seguinte)



LOA 2025 PALMEIRA DO PIAUÍ - PI



PREFEITURA MUN.DE PALMEIRA DO PIAUI
PRAÇA NÉ LUZ, 322 CEP: 64925-000 - CNPJ:06.554.372/0001-46

Orçamento Programa - Exercício de 2025

Página 13

QUADRO AUXILIAR DE DETALHAMENTO DA DESPESA

Lei: 13, Data: 29/09/2023

ORGÃO	02	PREFEITURA MUNICIPAL					
UNIDADE	05	SECRETARIA MUNICIPAL DE EDUCAÇÃO					
SUB UNIDADE	05	FUNDEB					

Aplicacao Programada	Proj/Ativ	Finalidade	Categoria	Detalhada	TotalGrupo	Total Categ.	Total Func.
		F.R. - C.A.					
TOTAL							9.117.623,24



PREFEITURA MUN.DE PALMEIRA DO PIAUI
PRAÇA NÉ LUZ, 322 CEP: 64925-000 - CNPJ:06.554.372/0001-46

Orçamento Programa - Exercício de 2025

Página 14

QUADRO AUXILIAR DE DETALHAMENTO DA DESPESA

Lei: 13, Data: 29/09/2023

ORGÃO	02	PREFEITURA MUNICIPAL					
UNIDADE	06	SECRETARIA MUNICIPAL DE SAÚDE					
SUB UNIDADE	01	FUNDO MUNICIPAL DE SAÚDE					

Aplicacao Programada	Proj/Ativ	Finalidade	Categoria	Detalhada	TotalGrupo	Total Categ.	Total Func.
		F.R. - C.A.					
CONSTRUÇÃO, REFORMA E AMPLIAÇÃO DE POSTOS DE SAÚDE	10.122.0026.1021.0000						0,00
4	4	DESPESAS DE CAPIT INVESTIMENTOS				0,00	0,00
		OBRAS E INSTALAÇÕES	1.621.02.999.000	4.4.90.51.00			
CONSTRUÇÃO, REFORMA E AMPLIAÇÃO DE POSTOS DE SAÚDE	10.301.0026.1021.0000						113.946,74
4	4	DESPESAS DE CAPIT INVESTIMENTOS			113.946,74	113.946,74	
		OBRAS E INSTALAÇÕES	1.601.02.999.000	4.4.90.51.00	113.946,74		
ENFRENTAMENTO DA EMERGÊNCIA COVID-19	10.301.0026.1023.0000						125.357,89
3	1	DESPESAS CORREN PESSOAL E ENCARGOS SOCIAIS			7.432,45	115.533,33	
		CONTRATAÇÃO POR TEMPO DETERMINADO	1.600.02.999.000	3.1.90.04.00	7.432,45		
	3	OUTRAS DESPESAS CORRENTES				108.100,88	
		DIÁRIAS - CIVIL	1.600.02.999.000	3.3.90.14.00	7.432,45		
		MATERIAL DE CONSUMO	1.600.02.999.000	3.3.90.30.00	44.594,74		
		OUTROS SERVIÇOS DE TERCEIROS - PESSOA FÍSICA	1.600.02.999.000	3.3.90.36.00	55.831,59		
		OUTROS SERVIÇOS DE TERCEIROS - PESSOA JURÍDICA	1.600.02.999.000	3.3.90.39.00	242,10		
4	4	DESPESAS DE CAPIT INVESTIMENTOS			9.824,56	9.824,56	
		EQUIPAMENTOS E MATERIAL PERMANENTE	1.600.02.999.000	4.4.90.52.00	9.824,56		
MANUTENÇÃO DA SECRETARIA MUNICIPAL DE SAÚDE	10.301.0026.2035.0000						106.374,06
3	1	DESPESAS CORREN PESSOAL E ENCARGOS SOCIAIS			746,96	106.374,06	
		INDENIZAÇÕES E RESTITUIÇÕES TRABALHISTAS	1.500.00.300.000	3.1.90.94.00	746,96		
	3	OUTRAS DESPESAS CORRENTES				105.627,10	
		OUTROS AUXÍLIOS FINANCEIROS A PESSOAS FÍSICAS	1.500.00.300.000	3.3.90.48.00	105.627,10		
MANUTENÇÃO DE POSTOS DE SAÚDE	10.301.0026.2037.0000						61.304,37
4	4	DESPESAS DE CAPIT INVESTIMENTOS			61.304,37	61.304,37	
		EQUIPAMENTOS E MATERIAL PERMANENTE	1.500.00.300.000	4.4.90.52.00	61.304,37		
MANUTENÇÃO DO FUNDO MUNICIPAL DE SAÚDE	10.301.0026.2038.0000						2.102.592,30
3	1	DESPESAS CORREN PESSOAL E ENCARGOS SOCIAIS			162.841,12	1.836.165,85	
		VENCIMENTOS E VANTAGENS FIXAS - PESSOAL CIVIL	1.500.00.300.000	3.1.90.11.00	66.892,10		
		VENCIMENTOS E VANTAGENS FIXAS - PESSOAL CIVIL	1.600.02.999.000	3.1.90.11.00	93.237,66		
		OBRIGAÇÕES PATRONAIS	1.500.00.300.000	3.1.90.13.00	746,96		
		OBRIGAÇÕES PATRONAIS	1.600.02.999.000	3.1.90.13.00	1.964,40		

(Continua na página seguinte)

LOA 2025

PALMEIRA DO PIAUÍ - PI



PREFEITURA MUN.DE PALMEIRA DO PIAUI

PRAÇA NÉ LUZ, 322 CEP: 64925-000 - CNPJ:06.554.372/0001-46

Orçamento Programa - Exercício de 2025

Página 15

QUADRO AUXILIAR DE DETALHAMENTO DA DESPESA

Lei: 13, Data: 29/09/2023

ORGÃO	UNIDADE	SUB UNIDADE	Proj/Ativ	Finalidade	Categoria	Detalhada	TotalGrupo	Total Categ.	Total Func.
02	06	01							
			F.R. - C.A.						
MANUTENÇÃO DO FUNDO MUNICIPAL DE SAÚDE			10.301.0026.2038.0000						2.102.592,30
3 DESPESAS CORREN								1.836.165,85	
3 OUTRAS DESPESAS CORRENTES						1.673.324,73			
DIÁRIAS - CIVIL				1.600.02.999.000	3.3.90.14.00	7.432,45			
MATERIAL DE CONSUMO				1.500.00.300.000	3.3.90.30.00	153.820,02			
MATERIAL DE CONSUMO				1.600.02.999.000	3.3.90.30.00	330.126,93			
OUTROS SERVIÇOS DE TERCEIROS - PESSOA FÍSICA				1.500.00.300.000	3.3.90.36.00	251.652,61			
OUTROS SERVIÇOS DE TERCEIROS - PESSOA FÍSICA				1.600.02.999.000	3.3.90.36.00	237.931,66			
OUTROS SERVIÇOS DE TERCEIROS - PESSOA JURÍDICA				1.500.00.300.000	3.3.90.39.00	117.863,96			
OUTROS SERVIÇOS DE TERCEIROS - PESSOA JURÍDICA				1.600.02.999.000	3.3.90.39.00	551.957,78			
SERVIÇOS DE TECNOLOGIA DA INFORMAÇÃO E COMUNICAÇÃO				1.500.00.300.000	3.3.90.40.00	21.649,40			
SERVIÇOS DE TECNOLOGIA DA INFORMAÇÃO E COMUNICAÇÃO				1.600.02.999.000	3.3.90.40.00	889,92			
4 DESPESAS DE CAPIT								266.426,45	
4 INVESTIMENTOS							266.426,45		
OBRAS E INSTALAÇÕES				1.500.00.300.000	4.4.90.51.00	61.304,37			
OBRAS E INSTALAÇÕES				1.600.02.999.000	4.4.90.51.00	41.472,92			
EQUIPAMENTOS E MATERIAL PERMANENTE				1.500.00.300.000	4.4.90.52.00	61.304,37			
EQUIPAMENTOS E MATERIAL PERMANENTE				1.600.02.999.000	4.4.90.52.00	74.696,18			
EQUIPAMENTOS E MATERIAL PERMANENTE				1.601.02.999.000	4.4.90.52.00	27.648,61			
PROGRAMA SAÚDE DA FAMÍLIA-PSF			10.301.0026.2039.0000						564.607,55
3 DESPESAS CORREN								564.607,55	
1 PESSOAL E ENCARGOS SOCIAIS						465.106,77			
CONTRATAÇÃO POR TEMPO DETERMINADO				1.500.00.300.000	3.1.90.04.00	149,40			
CONTRATAÇÃO POR TEMPO DETERMINADO				1.600.02.999.000	3.1.90.04.00	149,40			
VENCIMENTOS E VANTAGENS FIXAS - PESSOAL CIVIL				1.500.00.300.000	3.1.90.11.00	74.696,18			
VENCIMENTOS E VANTAGENS FIXAS - PESSOAL CIVIL				1.600.02.999.000	3.1.90.11.00	372.737,66			
OBRIGAÇÕES PATRONAIS				1.500.00.999.000	3.1.90.13.00	7.469,63			
OBRIGAÇÕES PATRONAIS				1.600.02.999.000	3.1.90.13.00	9.904,50			
3 OUTRAS DESPESAS CORRENTES							99.500,78		
MATERIAL DE CONSUMO				1.500.00.300.000	3.3.90.30.00	1.493,93			
MATERIAL DE CONSUMO				1.600.02.999.000	3.3.90.30.00	1.493,93			
OUTROS SERVIÇOS DE TERCEIROS - PESSOA FÍSICA				1.500.00.300.000	3.3.90.36.00	26.224,24			
OUTROS SERVIÇOS DE TERCEIROS - PESSOA FÍSICA				1.600.02.999.000	3.3.90.36.00	70.288,68			
PROGRAMA FARMÁCIA BÁSICA-PFB			10.301.0026.2040.0000						81.773,33
3 DESPESAS CORREN								81.773,33	
3 OUTRAS DESPESAS CORRENTES						81.773,33			
MATERIAL DE CONSUMO				1.500.00.300.000	3.3.90.30.00	44.817,71			
MATERIAL DE CONSUMO				1.600.02.999.000	3.3.90.30.00	36.955,62			
PROGRAMA DE AGENTES COMUNITÁRIOS DE SAÚDE			10.301.0026.2041.0000						469.770,27
3 DESPESAS CORREN								469.770,27	
1 PESSOAL E ENCARGOS SOCIAIS						469.471,47			
VENCIMENTOS E VANTAGENS FIXAS - PESSOAL CIVIL				1.500.00.300.000	3.1.90.11.00	7.469,63			
VENCIMENTOS E VANTAGENS FIXAS - PESSOAL CIVIL				1.600.02.999.000	3.1.90.11.00	298.784,73			
VENCIMENTOS E VANTAGENS FIXAS - PESSOAL CIVIL				1.605.02.999.000	3.1.90.11.00	118.250,00			
OBRIGAÇÕES PATRONAIS				1.500.00.300.000	3.1.90.13.00	149,40			
OBRIGAÇÕES PATRONAIS				1.600.02.999.000	3.1.90.13.00	44.817,71			

(Continua na página seguinte)



LOA 2025

PALMEIRA DO PIAUÍ - PI



PREFEITURA MUN.DE PALMEIRA DO PIAUI

PRAÇA NÉ LUZ, 322 CEP: 64925-000 - CNPJ:06.554.372/0001-46

Orçamento Programa - Exercício de 2025

Página 16

QUADRO AUXILIAR DE DETALHAMENTO DA DESPESA

Lei: 13, Data: 29/09/2023

ORGÃO	UNIDADE	SUB UNIDADE	Proj/Ativ	Finalidade	Categoria	Detalhada	TotalGrupo	Total Categ.	Total Func.
			F.R. - C.A.						
02	06	01	10.301.0026.2041.0000						469.770,27
			PROGRAMA DE AGENTES COMUNITÁRIOS DE SAÚDE						469.770,27
			3 DESPESAS CORREN					469.770,27	
			3 OUTRAS DESPESAS CORRENTES				298,80		
			OUTROS SERVIÇOS DE TERCEIROS - PESSOA FÍSICA	1.500.00.300.000	3.3.90.36.00	149,40			
			OUTROS SERVIÇOS DE TERCEIROS - PESSOA FÍSICA	1.600.02.999.000	3.3.90.36.00	149,40			
			PROGRAMA DE INCENTIVO A SAÚDE BUCAL-PISB						294.849,93
			3 DESPESAS CORREN					294.849,93	
			1 PESSOAL E ENCARGOS SOCIAIS				150.710,81		
			CONTRATAÇÃO POR TEMPO DETERMINADO	1.500.00.300.000	3.1.90.04.00	149,40			
			CONTRATAÇÃO POR TEMPO DETERMINADO	1.600.02.999.000	3.1.90.04.00	149,40			
			VENCIMENTOS E VANTAGENS FIXAS - PESSOAL CIVIL	1.500.00.300.000	3.1.90.11.00	29.878,47			
			VENCIMENTOS E VANTAGENS FIXAS - PESSOAL CIVIL	1.600.02.999.000	3.1.90.11.00	112.044,28			
			OBRIGAÇÕES PATRONAIS	1.500.00.999.000	3.1.90.13.00	7.469,63			
			OBRIGAÇÕES PATRONAIS	1.600.02.999.000	3.1.90.13.00	1.019,63			
			3 OUTRAS DESPESAS CORRENTES				144.139,12		
			MATERIAL DE CONSUMO	1.500.00.300.000	3.3.90.30.00	24.625,24			
			MATERIAL DE CONSUMO	1.600.02.999.000	3.3.90.30.00	29.878,47			
			OUTROS SERVIÇOS DE TERCEIROS - PESSOA FÍSICA	1.500.00.300.000	3.3.90.36.00	14.939,23			
			OUTROS SERVIÇOS DE TERCEIROS - PESSOA FÍSICA	1.600.02.999.000	3.3.90.36.00	74.696,18			
			MANUTENÇÃO DO COMBATE À CARÊNCIA NUTRICIONAL						35.514,52
			3 DESPESAS CORREN					35.514,52	
			3 OUTRAS DESPESAS CORRENTES				35.514,52		
			MATERIAL, BEM OU SERVIÇO PARA DISTRIBUIÇÃO GRATUITA	1.500.00.999.000	3.3.90.32.00	30.787,33			
			MATERIAL, BEM OU SERVIÇO PARA DISTRIBUIÇÃO GRATUITA	1.600.02.999.000	3.3.90.32.00	4.727,19			
			MANUTENÇÃO DOS SERVIÇOS DE URGÊNCIA E EMERGÊNCIA						1.088.496,74
			3 DESPESAS CORREN					1.088.496,74	
			1 PESSOAL E ENCARGOS SOCIAIS				311.901,47		
			VENCIMENTOS E VANTAGENS FIXAS - PESSOAL CIVIL	1.500.00.999.000	3.1.90.11.00	115.878,47			
			VENCIMENTOS E VANTAGENS FIXAS - PESSOAL CIVIL	1.600.02.999.000	3.1.90.11.00	29.878,47			
			VENCIMENTOS E VANTAGENS FIXAS - PESSOAL CIVIL	1.621.02.999.000	3.1.90.11.00	137.378,48			
			OBRIGAÇÕES PATRONAIS	1.500.00.999.000	3.1.90.13.00	1.493,93			
			OBRIGAÇÕES PATRONAIS	1.600.02.999.000	3.1.90.13.00	16.103,18			
			OBRIGAÇÕES PATRONAIS	1.621.02.999.000	3.1.90.13.00	11.168,94			
			3 OUTRAS DESPESAS CORRENTES				776.595,27		
			MATERIAL DE CONSUMO	1.500.00.999.000	3.3.90.30.00	115.281,85			
			MATERIAL DE CONSUMO	1.600.02.999.000	3.3.90.30.00	108.012,16			
			MATERIAL DE CONSUMO	1.621.02.999.000	3.3.90.30.00	268.750,00			
			OUTROS SERVIÇOS DE TERCEIROS - PESSOA FÍSICA	1.500.00.999.000	3.3.90.36.00	13.556,81			
			OUTROS SERVIÇOS DE TERCEIROS - PESSOA FÍSICA	1.600.02.999.000	3.3.90.36.00	7.469,63			
			OUTROS SERVIÇOS DE TERCEIROS - PESSOA FÍSICA	1.621.02.999.000	3.3.90.36.00	82.719,63			
			OUTROS SERVIÇOS DE TERCEIROS - PESSOA JURÍDICA	1.500.00.999.000	3.3.90.39.00	14.939,23			
			OUTROS SERVIÇOS DE TERCEIROS - PESSOA JURÍDICA	1.600.02.999.000	3.3.90.39.00	14.939,23			
			OUTROS SERVIÇOS DE TERCEIROS - PESSOA JURÍDICA	1.621.02.999.000	3.3.90.39.00	150.926,73			
			PROGRAMA DE VIGILÂNCIA SANITÁRIA-PVS						30.476,09
			3 DESPESAS CORREN					30.476,09	

(Continua na página seguinte)

**LOA 2025****PALMEIRA DO PIAUÍ - PI****PREFEITURA MUN.DE PALMEIRA DO PIAUI**

PRAÇA NÉ LUZ, 322 CEP: 64925-000 - CNPJ:06.554.372/0001-46

Orçamento Programa - Exercício de 2025

Página 17

QUADRO AUXILIAR DE DETALHAMENTO DA DESPESA

Lei: 13, Data: 29/09/2023

ORGÃO	UNIDADE	SUB UNIDADE	Proj/Ativ	Finalidade	Categoria	Detalhada	TotalGrupo	Total Categ.	Total Func.
02	06	01							
				F.R. - C.A.					
PROGRAMA DE VIGILÂNCIA SANITÁRIA-PVS			10.304.0026.2044.0000						30.476,09
3 DESPESAS CORREN								30.476,09	
1 PESSOAL E ENCARGOS SOCIAIS							29.878,49		
VENCIMENTOS E VANTAGENS FIXAS - PESSOAL CIVIL				1.500.00.999.000 3.1.90.11.00		7.469,63			
VENCIMENTOS E VANTAGENS FIXAS - PESSOAL CIVIL				1.600.02.999.000 3.1.90.11.00		22.408,86			
3 OUTRAS DESPESAS CORRENTES							597,60		
MATERIAL DE CONSUMO				1.500.00.300.000 3.3.90.30.00		149,40			
MATERIAL DE CONSUMO				1.600.02.999.000 3.3.90.30.00		149,40			
OUTROS SERVIÇOS DE TERCEIROS - PESSOA FÍSICA				1.500.00.300.000 3.3.90.36.00		149,40			
OUTROS SERVIÇOS DE TERCEIROS - PESSOA FÍSICA				1.600.02.999.000 3.3.90.36.00		149,40			
PROGRAMA DE VIGILÂNCIA EPIDEMIOLÓGICA- ECD			10.305.0026.2045.0000						63.813,78
3 DESPESAS CORREN								63.813,78	
1 PESSOAL E ENCARGOS SOCIAIS							63.216,18		
CONTRATAÇÃO POR TEMPO DETERMINADO				1.500.00.300.000 3.1.90.04.00		149,40			
CONTRATAÇÃO POR TEMPO DETERMINADO				1.600.02.999.000 3.1.90.04.00		149,40			
VENCIMENTOS E VANTAGENS FIXAS - PESSOAL CIVIL				1.500.00.300.000 3.1.90.11.00		746,96			
VENCIMENTOS E VANTAGENS FIXAS - PESSOAL CIVIL				1.600.02.999.000 3.1.90.11.00		62.170,42			
3 OUTRAS DESPESAS CORRENTES							597,60		
MATERIAL DE CONSUMO				1.500.00.300.000 3.3.90.30.00		149,40			
MATERIAL DE CONSUMO				1.600.02.999.000 3.3.90.30.00		149,40			
OUTROS SERVIÇOS DE TERCEIROS - PESSOA FÍSICA				1.500.00.300.000 3.3.90.36.00		149,40			
OUTROS SERVIÇOS DE TERCEIROS - PESSOA FÍSICA				1.600.02.999.000 3.3.90.36.00		149,40			
TOTAL								5.138.877,57	

(Continua na página seguinte)



LOA 2025

PALMEIRA DO PIAUÍ - PI



PREFEITURA MUN.DE PALMEIRA DO PIAUI
PRAÇA NÉ LUZ, 322 CEP: 64925-000 - CNPJ:06.554.372/0001-46

Orçamento Programa - Exercício de 2025

Página 18

QUADRO AUXILIAR DE DETALHAMENTO DA DESPESA

Lei: 13, Data: 29/09/2023

ORGÃO	02	PREFEITURA MUNICIPAL							
UNIDADE	06	SECRETARIA MUNICIPAL DE SAÚDE							
SUB UNIDADE	02	SECRETARIA MUNICIPAL DE SAÚDE							
Aplicacao Programada			Proj/Ativ	Finalidade	Categoria	Detalhada	TotalGrupo	Total Categ.	Total Func.
				F.R. - C.A.					
AQUISIÇÃO DE VEÍCULOS			10.122.0030.1010.0000						29.354,03
4	DESPEAS DE CAPIT							29.354,03	
4	INVESTIMENTOS						29.354,03		
	EQUIPAMENTOS E MATERIAL PERMANENTE			1.500.00.300.000	4.4.90.52.00	29.054,37			
	EQUIPAMENTOS E MATERIAL PERMANENTE			1.601.02.999.000	4.4.90.52.00	299,66			
MANUTENÇÃO DA SECRETARIA MUNICIPAL DE SAÚDE			10.301.0026.2035.0000						1.486.803,85
3	DESPEAS CORREN							1.234.862,25	
1	PESSOAL E ENCARGOS SOCIAIS						454.669,38		
	CONTRATAÇÃO POR TEMPO DETERMINADO			1.500.00.300.000	3.1.90.04.00	149,40			
	VENCIMENTOS E VANTAGENS FIXAS - PESSOAL CIVIL			1.500.00.300.000	3.1.90.11.00	417.555,37			
	OBRIGAÇÕES PATRONAIS			1.500.00.300.000	3.1.90.13.00	36.964,61			
3	OUTRAS DESPEAS CORRENTES						780.192,87		
	CONTRIBUIÇÕES			1.500.00.300.000	3.3.50.41.00	149,40			
	DIÁRIAS - CIVIL			1.500.00.300.000	3.3.90.14.00	16.235,18			
	MATERIAL DE CONSUMO			1.500.00.300.000	3.3.90.30.00	316.261,35			
	OUTROS SERVIÇOS DE TERCEIROS - PESSOA FÍSICA			1.500.00.300.000	3.3.90.36.00	245.940,80			
	OUTROS SERVIÇOS DE TERCEIROS - PESSOA JURÍDICA			1.500.00.300.000	3.3.90.39.00	151.109,29			
	OBRIGAÇÕES TRIBUTÁRIAS E CONTRIBUTIVAS			1.500.00.300.000	3.3.90.47.00	149,40			
	DESPEAS DE EXERCÍCIOS ANTERIORES			1.500.00.300.000	3.3.90.92.00	12.999,35			
	DESPEAS DE EXERCÍCIOS ANTERIORES			1.600.02.999.000	3.3.90.92.00	37.348,10			
4	DESPEAS DE CAPIT							251.941,60	
4	INVESTIMENTOS						251.941,60		
	OBRAS E INSTALAÇÕES			1.500.00.300.000	4.4.90.51.00	251.420,42			
	EQUIPAMENTOS E MATERIAL PERMANENTE			1.500.00.300.000	4.4.90.52.00	521,18			
MANUTENÇÃO DO FUNDO MUNICIPAL DE SAÚDE			10.301.0026.2038.0000						19.723,06
4	DESPEAS DE CAPIT							19.723,06	
4	INVESTIMENTOS						19.723,06		
	OBRAS E INSTALAÇÕES			1.631.02.999.000	4.4.90.51.00	15.236,53			
	EQUIPAMENTOS E MATERIAL PERMANENTE			1.631.02.999.000	4.4.90.52.00	4.486,53			
TOTAL								1.535.880,94	

(Continua na página seguinte)

LOA 2025

PALMEIRA DO PIAUÍ - PI



PREFEITURA MUN.DE PALMEIRA DO PIAUI
PRAÇA NÉ LUZ, 322 CEP: 64925-000 - CNPJ:06.554.372/0001-46

Orçamento Programa - Exercício de 2025

Página 19

QUADRO AUXILIAR DE DETALHAMENTO DA DESPESA

Lei: 13, Data: 29/09/2023

ORGÃO	02	PREFEITURA MUNICIPAL						
UNIDADE	07	SECRETARIA MUNICIPAL DE ASSISTÊNCIA SOCIAL						
SUB UNIDADE	02	FUNDO MUNICIPAL DE ASSISTÊNCIA SOCIAL						
Aplicacao Programada	Proj/Ativ	Finalidade	Categoria	Detalhada	TotalGrupo	Total Categ.	Total Func.	
F.R. - C.A.								
MANUTENÇÃO DO CADASTRO BOLSA FAMÍLIA/IGD	08.244.0009.2055.0000						102.369,48	
3	DESPESAS CORREN					94.899,85		
1	PESSOAL E ENCARGOS SOCIAIS				52.436,76			
	VENCIMENTOS E VANTAGENS FIXAS - PESSOAL CIVIL	1.660.04.999.000	3.1.90.11.00	52.287,33				
	OBRIGAÇÕES PATRONAIS	1.660.04.999.000	3.1.90.13.00	149,43				
3	OUTRAS DESPESAS CORRENTES				42.463,09			
	DIÁRIAS - CIVIL	1.660.04.999.000	3.3.90.14.00	149,33				
	MATERIAL DE CONSUMO	1.660.04.999.000	3.3.90.30.00	1.493,93				
	OUTROS SERVIÇOS DE TERCEIROS - PESSOA FÍSICA	1.660.04.999.000	3.3.90.36.00	14.939,23				
	OUTROS SERVIÇOS DE TERCEIROS - PESSOA JURÍDICA	1.660.04.999.000	3.3.90.39.00	7.469,63				
	DESPESAS DE EXERCÍCIOS ANTERIORES	1.660.04.999.000	3.3.90.92.00	18.410,97				
4	DESPESAS DE CAPIT					7.469,63	7.469,63	
4	INVESTIMENTOS					7.469,63		
	EQUIPAMENTOS E MATERIAL PERMANENTE	1.660.04.999.000	4.4.90.52.00	7.469,63				
MANUTENÇÃO DO CENTRO DE REFERÊNCIA DA ASSISTÊNCIA SOCIAL	08.244.0009.2057.0000						74.048,21	
3	DESPESAS CORREN					74.048,21		
1	PESSOAL E ENCARGOS SOCIAIS				15.088,63			
	VENCIMENTOS E VANTAGENS FIXAS - PESSOAL CIVIL	1.660.04.999.000	3.1.90.11.00	14.939,23				
	OBRIGAÇÕES PATRONAIS	1.660.04.999.000	3.1.90.13.00	149,40				
3	OUTRAS DESPESAS CORRENTES				58.959,58			
	DIÁRIAS - CIVIL	1.660.04.999.000	3.3.90.14.00	1.493,93				
	MATERIAL DE CONSUMO	1.660.04.999.000	3.3.90.30.00	36.439,23				
	OUTROS SERVIÇOS DE TERCEIROS - PESSOA FÍSICA	1.660.04.999.000	3.3.90.36.00	21.026,42				
PISO BÁSICO FIXO	08.244.0009.2068.0000						267.900,29	
3	DESPESAS CORREN					259.683,70		
1	PESSOAL E ENCARGOS SOCIAIS				89.934,21			
	CONTRATAÇÃO POR TEMPO DETERMINADO	1.660.04.999.000	3.1.90.04.00	149,40				
	VENCIMENTOS E VANTAGENS FIXAS - PESSOAL CIVIL	1.660.04.999.000	3.1.90.11.00	89.635,41				
	OBRIGAÇÕES PATRONAIS	1.660.04.999.000	3.1.90.13.00	149,40				
3	OUTRAS DESPESAS CORRENTES				169.749,49			
	DIÁRIAS - CIVIL	1.660.04.999.000	3.3.90.14.00	2.896,96				
	MATERIAL DE CONSUMO	1.660.04.999.000	3.3.90.30.00	52.287,33				
	OUTROS SERVIÇOS DE TERCEIROS - PESSOA FÍSICA	1.660.04.999.000	3.3.90.36.00	67.226,57				
	OUTROS SERVIÇOS DE TERCEIROS - PESSOA JURÍDICA	1.660.04.999.000	3.3.90.39.00	47.189,23				
	SERVIÇOS DE TECNOLOGIA DA INFORMAÇÃO E COMUNICAÇÃO	1.660.04.999.000	3.3.90.40.00	149,40				
4	DESPESAS DE CAPIT					8.216,59	8.216,59	
4	INVESTIMENTOS					8.216,59		
	OBRAS E INSTALAÇÕES	1.660.04.999.000	4.4.90.51.00	746,96				
	EQUIPAMENTOS E MATERIAL PERMANENTE	1.660.04.999.000	4.4.90.52.00	7.469,63				
MANUTENÇÃO DO ÍNDICE DE GESTÃO DESCENTRALIZADA DO SUAS - IGDSUAS	08.244.0009.2070.0000						48.104,38	
3	DESPESAS CORREN					48.104,38		
1	PESSOAL E ENCARGOS SOCIAIS				22.707,66			
	CONTRATAÇÃO POR TEMPO DETERMINADO	1.660.04.999.000	3.1.90.04.00	149,40				
	VENCIMENTOS E VANTAGENS FIXAS - PESSOAL CIVIL	1.660.04.999.000	3.1.90.11.00	22.408,86				
	OBRIGAÇÕES PATRONAIS	1.660.04.999.000	3.1.90.13.00	149,40				

(Continua na página seguinte)



LOA 2025

PALMEIRA DO PIAUÍ - PI



PREFEITURA MUN.DE PALMEIRA DO PIAUI

PRAÇA NÉ LUZ, 322 CEP: 64925-000 - CNPJ:06.554.372/0001-46

Orçamento Programa - Exercício de 2025

Página 20

QUADRO AUXILIAR DE DETALHAMENTO DA DESPESA

Lei: 13, Data: 29/09/2023

ORGÃO	02	PREFEITURA MUNICIPAL
UNIDADE	07	SECRETARIA MUNICIPAL DE ASSISTÊNCIA SOCIAL
SUB UNIDADE	02	FUNDO MUNICIPAL DE ASSISTÊNCIA SOCIAL

Aplicacao Programada	Proj/Ativ	Finalidade	Categoria	Detalhada	TotalGrupo	Total Categ.	Total Func.
F.R. - C.A.							
MANUTENÇÃO DO ÍNDICE DE GESTÃO DESCENTRALIZADA DO SUAS - IGDSUAS	08.244.0009.2070.0000						48.104,38
3 DESPESAS CORREN						48.104,38	
3 OUTRAS DESPESAS CORRENTES					25.396,72		
MATERIAL DE CONSUMO		1.660.04.999.000	3.3.90.30.00	22.408,86			
OUTROS SERVIÇOS DE TERCEIROS - PESSOA FÍSICA		1.660.04.999.000	3.3.90.36.00	1.493,93			
OUTROS SERVIÇOS DE TERCEIROS - PESSOA JURÍDICA		1.660.04.999.000	3.3.90.39.00	1.493,93			
PISO BÁSICO VARIÁVEL -SCFV (SERV. DE CONVIV. E FORTALACIMENTO DE VÍNCULOS	08.244.0009.2071.0000						85.724,11
3 DESPESAS CORREN						84.080,78	
1 PESSOAL E ENCARGOS SOCIAIS					74.370,26		
CONTRATAÇÃO POR TEMPO DETERMINADO		1.660.04.999.000	3.1.90.04.00	149,40			
VENCIMENTOS E VANTAGENS FIXAS - PESSOAL CIVIL		1.660.04.999.000	3.1.90.11.00	72.488,79			
OBRIGAÇÕES PATRONAIS		1.660.04.999.000	3.1.90.13.00	1.732,07			
3 OUTRAS DESPESAS CORRENTES					9.710,52		
MATERIAL DE CONSUMO		1.660.04.999.000	3.3.90.30.00	746,96			
OUTROS SERVIÇOS DE TERCEIROS - PESSOA FÍSICA		1.660.04.999.000	3.3.90.36.00	7.469,63			
OUTROS SERVIÇOS DE TERCEIROS - PESSOA JURÍDICA		1.660.04.999.000	3.3.90.39.00	1.493,93			
4 DESPESAS DE CAPIT						1.643,33	
4 INVESTIMENTOS					1.643,33		
OBRAS E INSTALAÇÕES		1.660.04.999.000	4.4.90.51.00	149,40			
EQUIPAMENTOS E MATERIAL PERMANENTE		1.660.04.999.000	4.4.90.52.00	1.493,93			
MANUTENÇÃO DO PROGRAMA CRIANÇA FELIZ	08.244.0040.2074.0000						128.032,44
3 DESPESAS CORREN						119.068,88	
1 PESSOAL E ENCARGOS SOCIAIS					57.290,88		
CONTRATAÇÃO POR TEMPO DETERMINADO		1.660.04.999.000	3.1.90.04.00	149,40			
VENCIMENTOS E VANTAGENS FIXAS - PESSOAL CIVIL		1.660.04.999.000	3.1.90.11.00	56.992,08			
OBRIGAÇÕES PATRONAIS		1.660.04.999.000	3.1.90.13.00	149,40			
3 OUTRAS DESPESAS CORRENTES					61.778,00		
DIÁRIAS - CIVIL		1.660.04.999.000	3.3.90.14.00	1.112,20			
MATERIAL DE CONSUMO		1.660.04.999.000	3.3.90.30.00	29.878,47			
OUTROS SERVIÇOS DE TERCEIROS - PESSOA FÍSICA		1.660.04.999.000	3.3.90.36.00	908,86			
OUTROS SERVIÇOS DE TERCEIROS - PESSOA JURÍDICA		1.660.04.999.000	3.3.90.39.00	29.878,47			
4 DESPESAS DE CAPIT						8.963,56	
4 INVESTIMENTOS					8.963,56		
OBRAS E INSTALAÇÕES		1.660.04.999.000	4.4.90.51.00	1.493,93			
EQUIPAMENTOS E MATERIAL PERMANENTE		1.660.04.999.000	4.4.90.52.00	7.469,63			
TOTAL							706.178,91

(Continua na página seguinte)

LOA 2025

PALMEIRA DO PIAUÍ - PI



PREFEITURA MUN.DE PALMEIRA DO PIAUI

PRAÇA NÉ LUZ, 322 CEP: 64925-000 - CNPJ:06.554.372/0001-46

Orçamento Programa - Exercício de 2025

Página 21

QUADRO AUXILIAR DE DETALHAMENTO DA DESPESA

Lei: 13, Data: 29/09/2023

ORGÃO	02	PREFEITURA MUNICIPAL						
UNIDADE	07	SECRETARIA MUNICIPAL DE ASSISTÊNCIA SOCIAL						
SUB UNIDADE	03	SECRETARIA MUNICIPAL DE ASSISTÊNCIA SOCIAL						
Aplicacao Programada	Proj/Ativ	Finalidade	Categoria	Detalhada	TotalGrupo	Total Categ.	Total Func.	
		F.R. - C.A.						
MANUTENÇÃO DA SECRETARIA MUNICIPAL DE ASSISTÊNCIA SOCIAL	08.122.0036.2050.0000						88.031,83	
3	DESPESAS CORREN					80.562,20		
1	PESSOAL E ENCARGOS SOCIAIS				56.022,16			
	VENCIMENTOS E VANTAGENS FIXAS - PESSOAL CIVIL	1.500.00.999.000	3.1.90.11.00	44.817,71				
	OBRIGAÇÕES PATRONAIS	1.500.00.999.000	3.1.90.13.00	7.469,63				
	DESPESAS DE EXERCÍCIOS ANTERIORES	1.500.00.999.000	3.1.90.92.00	3.734,82				
3	OUTRAS DESPESAS CORRENTES				24.540,04			
	DIÁRIAS - CIVIL	1.500.00.999.000	3.3.90.14.00	2.451,38				
	MATERIAL DE CONSUMO	1.500.00.999.000	3.3.90.30.00	562,75				
	OUTROS SERVIÇOS DE TERCEIROS - PESSOA FÍSICA	1.500.00.999.000	3.3.90.36.00	6.363,68				
	OUTROS SERVIÇOS DE TERCEIROS - PESSOA JURÍDICA	1.500.00.999.000	3.3.90.39.00	13.668,30				
	DESPESAS DE EXERCÍCIOS ANTERIORES	1.500.00.999.000	3.3.90.92.00	1.493,93				
4	DESPESAS DE CAPIT					7.469,63		
4	INVESTIMENTOS				7.469,63			
	EQUIPAMENTOS E MATERIAL PERMANENTE	1.500.00.999.000	4.4.90.52.00	7.469,63				
MANUTENÇÃO DO CONSELHO TUTELAR	08.243.0009.2056.0000						203.008,63	
3	DESPESAS CORREN					202.261,67		
1	PESSOAL E ENCARGOS SOCIAIS				186.740,46			
	VENCIMENTOS E VANTAGENS FIXAS - PESSOAL CIVIL	1.500.00.999.000	3.1.90.11.00	134.453,13				
	OBRIGAÇÕES PATRONAIS	1.500.00.999.000	3.1.90.13.00	52.287,33				
3	OUTRAS DESPESAS CORRENTES				15.521,21			
	DIÁRIAS - CIVIL	1.500.00.999.000	3.3.90.14.00	746,96				
	MATERIAL DE CONSUMO	1.500.00.999.000	3.3.90.30.00	14.774,25				
4	DESPESAS DE CAPIT					746,96		
4	INVESTIMENTOS				746,96			
	EQUIPAMENTOS E MATERIAL PERMANENTE	1.500.00.999.000	4.4.90.52.00	746,96				
ATENDIMENTOS SOCIAIS E EMERGÊNCIAIS	08.244.0010.2051.0000						7.469,63	
3	DESPESAS CORREN					7.469,63		
3	OUTRAS DESPESAS CORRENTES				7.469,63			
	MATERIAL, BEM OU SERVIÇO PARA DISTRIBUIÇÃO GRATUITA	1.500.00.999.000	3.3.90.32.00	7.469,63				
MANUTENÇÃO DA SECRETARIA MUNICIPAL DE ASSISTÊNCIA SOCIAL	08.244.0036.2050.0000						7.469,63	
3	DESPESAS CORREN					7.469,63		
3	OUTRAS DESPESAS CORRENTES				7.469,63			
	MATERIAL, BEM OU SERVIÇO PARA DISTRIBUIÇÃO GRATUITA	1.500.00.999.000	3.3.90.32.00	7.469,63				
PROGRAMA DE AUXILIO FINANCEIRO MUNICIPAL	08.244.0041.2079.0000						234.135,76	
3	DESPESAS CORREN					234.135,76		
3	OUTRAS DESPESAS CORRENTES				234.135,76			
	OUTROS AUXÍLIOS FINANCEIROS A PESSOAS FÍSICAS	1.500.00.999.000	3.3.90.48.00	234.135,76				
CONSTRUÇÃO E REFORMAS DE CASAS POPULARES	16.481.0011.1011.0000						587,98	
4	DESPESAS DE CAPIT					587,98		
4	INVESTIMENTOS				587,98			
	OBRAS E INSTALAÇÕES	1.500.00.999.000	4.4.90.51.00	587,98				

(Continua na página seguinte)



LOA 2025

PALMEIRA DO PIAUÍ - PI



PREFEITURA MUN.DE PALMEIRA DO PIAUI
PRAÇA NÉ LUZ, 322 CEP: 64925-000 - CNPJ:06.554.372/0001-46

Orçamento Programa - Exercício de 2025

Página 22

QUADRO AUXILIAR DE DETALHAMENTO DA DESPESA

Lei: 13, Data: 29/09/2023

ORGÃO	02	PREFEITURA MUNICIPAL
UNIDADE	07	SECRETARIA MUNICIPAL DE ASSISTÊNCIA SOCIAL
SUB UNIDADE	03	SECRETARIA MUNICIPAL DE ASSISTÊNCIA SOCIAL

Aplicacao Programada	Proj/Ativ	Finalidade	Categoria	Detalhada	TotalGrupo	Total Categ.	Total Func.
F.R. - C.A.							
CONSTRUÇÃO E REFORMAS DE CASAS POPULARES	16.481.0011.1011.0000						587,98
CONSTRUÇÃO E REFORMAS DE CASA POPULARES	16.482.0011.1012.0000						937,36
4 DESPESAS DE CAPIT						937,36	
4 INVESTIMENTOS							
OBRAS E INSTALAÇÕES		1.500.00.999.000	4.4.90.51.00	937,36			
TOTAL							541.640,82



PREFEITURA MUN.DE PALMEIRA DO PIAUI
PRAÇA NÉ LUZ, 322 CEP: 64925-000 - CNPJ:06.554.372/0001-46

Orçamento Programa - Exercício de 2025

Página 23

QUADRO AUXILIAR DE DETALHAMENTO DA DESPESA

Lei: 13, Data: 29/09/2023

ORGÃO	02	PREFEITURA MUNICIPAL
UNIDADE	08	SECRETARIA MUNICIPAL DE AGRICULTURA
SUB UNIDADE	01	AGRICULTURA

Aplicacao Programada	Proj/Ativ	Finalidade	Categoria	Detalhada	TotalGrupo	Total Categ.	Total Func.
F.R. - C.A.							
MANUTENÇÃO DA SECRETARIA	20.606.0017.2059.0000						105.738,58
3 DESPESAS CORREN						105.439,78	
1 PESSOAL E ENCARGOS SOCIAIS					49.747,66		
CONTRATAÇÃO POR TEMPO DETERMINADO		1.500.00.999.000	3.1.90.04.00	149,40			
VENCIMENTOS E VANTAGENS FIXAS - PESSOAL CIVIL		1.500.00.999.000	3.1.90.11.00	41.232,29			
OBRIGAÇÕES PATRONAIS		1.500.00.999.000	3.1.90.13.00	8.365,97			
3 OUTRAS DESPESAS CORRENTES					55.692,12		
DIÁRIAS - CIVIL		1.500.00.999.000	3.3.90.14.00	746,96			
MATERIAL DE CONSUMO		1.500.00.999.000	3.3.90.30.00	149,40			
MATERIAL, BEM OU SERVIÇO PARA DISTRIBUIÇÃO GRATUITA		1.500.00.999.000	3.3.90.32.00	746,96			
OUTROS SERVIÇOS DE TERCEIROS - PESSOA FÍSICA		1.500.00.999.000	3.3.90.36.00	149,40			
OUTROS SERVIÇOS DE TERCEIROS - PESSOA JURÍDICA		1.500.00.999.000	3.3.90.39.00	53.899,40			
4 DESPESAS DE CAPIT						298,80	
4 INVESTIMENTOS					298,80		
OBRAS E INSTALAÇÕES		1.500.00.999.000	4.4.90.51.00	149,40			
EQUIPAMENTOS E MATERIAL PERMANENTE		1.500.00.999.000	4.4.90.52.00	149,40			
TOTAL							105.738,58

(Continua na página seguinte)

LOA 2025

PALMEIRA DO PIAUÍ - PI



PREFEITURA MUN.DE PALMEIRA DO PIAUI
PRAÇA NÉ LUZ, 322 CEP: 64925-000 - CNPJ:06.554.372/0001-46

Orçamento Programa - Exercício de 2025

Página 24

QUADRO AUXILIAR DE DETALHAMENTO DA DESPESA

Lei: 13, Data: 29/09/2023

ORGÃO	UNIDADE	SUB UNIDADE	Proj/Ativ	Finalidade	Categoria	Detalhada	TotalGrupo	Total Categ.	Total Func.
F.R. - C.A.									
02	09	01	15.122.0005.2062.0000	MANUTENÇÃO DA SECRETARIA					77.705,87
			3	DESPESAS CORREN				77.705,87	
			1	PESSOAL E ENCARGOS SOCIAIS			77.705,87		
				VENCIMENTOS E VANTAGENS FIXAS - PESSOAL CIVIL	1.500.00.999.000 3.1.90.11.00	66.317,71			
				OBRIGAÇÕES PATRONAIS	1.500.00.999.000 3.1.90.13.00	11.388,16			
			15.451.0005.1017.0000	CONSTRUÇÃO E REFORMA DE PRÉDIOS PÚBLICOS				68.689,23	89.635,41
			3	DESPESAS CORREN				68.689,23	
			3	OUTRAS DESPESAS CORRENTES			68.689,23		
				OUTROS SERVIÇOS DE TERCEIROS - PESSOA JURÍDICA	1.500.00.999.000 3.3.90.39.00	68.689,23			
			4	DESPESAS DE CAPIT				20.946,18	
			4	INVESTIMENTOS				20.946,18	
				OBRAS E INSTALAÇÕES	1.500.00.999.000 4.4.90.51.00	20.946,18			
			15.451.0008.1013.0000	PAVIMENTAÇÃO DE VIAS PUBLICAS				631.603,76	631.603,76
			4	DESPESAS DE CAPIT				631.603,76	
			4	INVESTIMENTOS			631.603,76		
				OBRAS E INSTALAÇÕES	1.500.00.999.000 4.4.90.51.00	440.738,48			
				OBRAS E INSTALAÇÕES	1.700.05.999.000 4.4.90.51.00	190.865,28			
			15.452.0005.2081.0000	MANUTENÇÃO DOS LOGRADOUROS PÚBLICOS				836.486,58	1.118.338,89
			3	DESPESAS CORREN				836.486,58	
			3	OUTRAS DESPESAS CORRENTES			836.486,58		
				MATERIAL DE CONSUMO	1.500.00.999.000 3.3.90.30.00	149.392,36			
				OUTROS SERVIÇOS DE TERCEIROS - PESSOA FÍSICA	1.500.00.999.000 3.3.90.36.00	7.469,63			
				OUTROS SERVIÇOS DE TERCEIROS - PESSOA JURÍDICA	1.500.00.999.000 3.3.90.39.00	679.624,59			
			4	DESPESAS DE CAPIT				281.852,31	
			4	INVESTIMENTOS				281.852,31	
				OBRAS E INSTALAÇÕES	1.500.00.999.000 4.4.90.51.00	274.382,68			
				EQUIPAMENTOS E MATERIAL PERMANENTE	1.500.00.999.000 4.4.90.52.00	7.469,63			
			17.512.0005.2063.0000	CONSTRUÇÃO/MANUTENÇÃO DO SISTEMA DE ABASTECIMENTO DE ÁGUA				388.206,34	448.061,85
			3	DESPESAS CORREN				388.206,34	
			3	OUTRAS DESPESAS CORRENTES			388.206,34		
				MATERIAL DE CONSUMO	1.500.00.999.000 3.3.90.30.00	80.199,35			
				OUTROS SERVIÇOS DE TERCEIROS - PESSOA FÍSICA	1.500.00.999.000 3.3.90.36.00	7.469,63			
				OUTROS SERVIÇOS DE TERCEIROS - PESSOA JURÍDICA	1.500.00.999.000 3.3.90.39.00	300.537,36			
			4	DESPESAS DE CAPIT				59.855,51	
			4	INVESTIMENTOS				59.855,51	
				OBRAS E INSTALAÇÕES	1.500.00.999.000 4.4.90.51.00	44.594,74			
				OBRAS E INSTALAÇÕES	1.700.05.999.000 4.4.90.51.00	321,54			
				EQUIPAMENTOS E MATERIAL PERMANENTE	1.500.00.999.000 4.4.90.52.00	14.939,23			
			17.512.0005.2064.0000	MANUTENÇÃO DA COLETA E DISPOSIÇÃO DO LIXO				374.974,84	374.974,84
			3	DESPESAS CORREN				374.974,84	
			3	OUTRAS DESPESAS CORRENTES			374.974,84		
				OUTROS SERVIÇOS DE TERCEIROS - PESSOA FÍSICA	1.500.00.999.000 3.3.90.36.00	1.493,93			
				OUTROS SERVIÇOS DE TERCEIROS - PESSOA JURÍDICA	1.500.00.999.000 3.3.90.39.00	373.480,91			

(Continua na página seguinte)



LOA 2025

PALMEIRA DO PIAUÍ - PI



PREFEITURA MUN.DE PALMEIRA DO PIAUI

PRAÇA NÉ LUZ, 322 CEP: 64925-000 - CNPJ:06.554.372/0001-46

Orçamento Programa - Exercício de 2025

Página 25

QUADRO AUXILIAR DE DETALHAMENTO DA DESPESA

Lei: 13, Data: 29/09/2023

ORGÃO	02	PREFEITURA MUNICIPAL						
UNIDADE	09	SECRETARIA MUNICIPAL DE DESENVOLVIMENTO, OBRAS E SERVIÇOS P						
SUB UNIDADE	01	SECRETARIA MUN DE DESENVOLVIMENTO, OBRAS E SERVIÇOS PÚBLICOS						
Aplicacao Programada	Proj/Ativ	Finalidade	Categoria	Detalhada	TotalGrupo	Total Categ.	Total Func.	
F.R. - C.A.								
MANUTENÇÃO DA COLETA E DISPOSIÇÃO DO LIXO	17.512.0005.2064.0000						374.974,84	
MELHORIAS SANITARIAS DOMICILIARES	17.512.0005.2077.0000						22.493,41	22.493,41
4 DESPESAS DE CAPIT						22.493,41		
4 INVESTIMENTOS								
OBRAS E INSTALAÇÕES		1.700.05.999.000	4.4.90.51.00	22.493,41				
MANUTENÇÃO DA REDE ELÉTRICA	25.752.0005.2066.0000						273.899,07	
3 DESPESAS CORREN							266.429,44	
3 OUTRAS DESPESAS CORRENTES						266.429,44		
MATERIAL DE CONSUMO		1.500.00.999.000	3.3.90.30.00	20.262,02				
OUTROS SERVIÇOS DE TERCEIROS - PESSOA FÍSICA		1.500.00.999.000	3.3.90.36.00	22.078,88				
OUTROS SERVIÇOS DE TERCEIROS - PESSOA JURÍDICA		1.500.00.999.000	3.3.90.39.00	224.088,54				
4 DESPESAS DE CAPIT							7.469,63	7.469,63
4 INVESTIMENTOS							7.469,63	
EQUIPAMENTOS E MATERIAL PERMANENTE		1.500.00.999.000	4.4.90.52.00	7.469,63				
CONSTRUÇÃO, REFORMA E AMPLIAÇÃO DE REDE ELÉTRICA	25.752.0008.1018.0000						67.226,57	
4 DESPESAS DE CAPIT							67.226,57	
4 INVESTIMENTOS						67.226,57		
OBRAS E INSTALAÇÕES		1.500.00.999.000	4.4.90.51.00	67.226,57				
CONSTRUÇÃO E REFORMAS DE PONTES	26.782.0008.1022.0000						227.616,96	
3 DESPESAS CORREN							57.688,66	
3 OUTRAS DESPESAS CORRENTES						57.688,66		
MATERIAL DE CONSUMO		1.750.05.999.000	3.3.90.30.00	15.162,22				
OUTROS SERVIÇOS DE TERCEIROS - PESSOA FÍSICA		1.500.00.999.000	3.3.90.36.00	13.556,81				
OUTROS SERVIÇOS DE TERCEIROS - PESSOA JURÍDICA		1.750.05.999.000	3.3.90.39.00	28.969,63				
4 DESPESAS DE CAPIT							169.928,30	169.928,30
4 INVESTIMENTOS						169.928,30		
MATERIAL DE CONSUMO		1.500.00.999.000	4.4.90.30.00	29.878,47				
OBRAS E INSTALAÇÕES		1.500.00.999.000	4.4.90.51.00	135.568,06				
EQUIPAMENTOS E MATERIAL PERMANENTE		1.750.05.999.000	4.4.90.52.00	4.481,77				
MANUTENÇÃO DE ESTRADAS VICINAIS	26.782.0031.1014.0000						435.612,28	
3 DESPESAS CORREN							34.482,76	
3 OUTRAS DESPESAS CORRENTES						34.482,76		
OUTROS SERVIÇOS DE TERCEIROS - PESSOA FÍSICA		1.500.00.999.000	3.3.90.36.00	6.834,15				
OUTROS SERVIÇOS DE TERCEIROS - PESSOA JURÍDICA		1.500.00.999.000	3.3.90.39.00	27.648,61				
4 DESPESAS DE CAPIT							401.129,52	401.129,52
4 INVESTIMENTOS						401.129,52		
OBRAS E INSTALAÇÕES		1.500.00.999.000	4.4.90.51.00	332.007,99				
OBRAS E INSTALAÇÕES		1.700.05.999.000	4.4.90.51.00	69.121,53				
TOTAL							3.767.168,91	

(Continua na página seguinte)



LOA 2025

PALMEIRA DO PIAUÍ - PI



PREFEITURA MUN.DE PALMEIRA DO PIAUI

PRAÇA NÉ LUZ, 322 CEP: 64925-000 - CNPJ:06.554.372/0001-46

Orçamento Programa - Exercício de 2025

Página 26

QUADRO AUXILIAR DE DETALHAMENTO DA DESPESA

Lei: 13, Data: 29/09/2023

ORGÃO	02	PREFEITURA MUNICIPAL							
UNIDADE	10	UNIDADE MISTA DE SAÚDE MIGUEL PINHEIRO LOPES							
SUB UNIDADE	00	UNIDADE MISTA DE SAÚDE MIGUEL PINHEIRO LOPES							
Aplicacao Programada			Proj/Ativ	Finalidade	Categoria	Detalhada	TotalGrupo	Total Categ.	Total Func.
				F.R. - C.A.					
REFORMA E AMPLIAÇÃO DO PRÉDIO DA UMSMPL			10.122.0026.1005.0000						18.770,21
4		DESPESAS DE CAPIT						18.770,21	
4		INVESTIMENTOS							
		OBRAS E INSTALAÇÕES		1.500.00.300.000	4.4.90.51.00	4.481,77			
		OBRAS E INSTALAÇÕES		1.621.02.999.000	4.4.90.51.00	14.288,44			
MANUTENÇÃO DA UNIDADE MISTA DE SAÚDE			10.301.0028.2047.0000						540.363,61
3		DESPESAS CORREN'						495.545,88	
1		PESSOAL E ENCARGOS SOCIAIS					133.623,68		
		CONTRATAÇÃO POR TEMPO DETERMINADO		1.500.00.300.000	3.1.90.04.00	746,96			
		CONTRATAÇÃO POR TEMPO DETERMINADO		1.621.02.999.000	3.1.90.04.00	746,96			
		VENCIMENTOS E VANTAGENS FIXAS - PESSOAL CIVIL		1.500.00.300.000	3.1.90.11.00	29.878,47			
		VENCIMENTOS E VANTAGENS FIXAS - PESSOAL CIVIL		1.621.02.999.000	3.1.90.11.00	59.756,95			
		OBRIGAÇÕES PATRONAIS		1.500.00.300.000	3.1.90.13.00	746,96			
		OBRIGAÇÕES PATRONAIS		1.621.02.999.000	3.1.90.13.00	4.399,28			
		DESPESAS DE EXERCÍCIOS ANTERIORES		1.500.00.300.000	3.1.90.92.00	7.469,63			
		DESPESAS DE EXERCÍCIOS ANTERIORES		1.621.02.999.000	3.1.90.92.00	29.878,47			
3		OUTRAS DESPESAS CORRENTES					361.922,20		
		DIÁRIAS - CIVIL		1.500.00.300.000	3.3.90.14.00	1.366,84			
		DIÁRIAS - CIVIL		1.621.02.999.000	3.3.90.14.00	5.616,71			
		MATERIAL DE CONSUMO		1.500.00.300.000	3.3.90.30.00	11.951,39			
		MATERIAL DE CONSUMO		1.621.02.999.000	3.3.90.30.00	238.284,53			
		PASSAGENS E DESPESAS COM LOCOMOÇÃO		1.500.00.300.000	3.3.90.33.00	149,40			
		PASSAGENS E DESPESAS COM LOCOMOÇÃO		1.621.02.999.000	3.3.90.33.00	149,40			
		OUTROS SERVIÇOS DE TERCEIROS - PESSOA FÍSICA		1.500.00.300.000	3.3.90.36.00	7.469,63			
		OUTROS SERVIÇOS DE TERCEIROS - PESSOA FÍSICA		1.621.02.999.000	3.3.90.36.00	64.516,15			
		OUTROS SERVIÇOS DE TERCEIROS - PESSOA JURÍDICA		1.500.00.300.000	3.3.90.39.00	746,96			
		OUTROS SERVIÇOS DE TERCEIROS - PESSOA JURÍDICA		1.621.02.999.000	3.3.90.39.00	14.939,23			
		SERVIÇOS DE TECNOLOGIA DA INFORMAÇÃO E COMUNICAÇÃO		1.500.00.999.000	3.3.90.40.00	149,40			
		SERVIÇOS DE TECNOLOGIA DA INFORMAÇÃO E COMUNICAÇÃO		1.621.02.999.000	3.3.90.40.00	149,40			
		DESPESAS DE EXERCÍCIOS ANTERIORES		1.500.00.300.000	3.3.90.92.00	1.493,93			
		DESPESAS DE EXERCÍCIOS ANTERIORES		1.621.02.999.000	3.3.90.92.00	14.939,23			
4		DESPESAS DE CAPIT						44.817,73	
4		INVESTIMENTOS					44.817,73		
		EQUIPAMENTOS E MATERIAL PERMANENTE		1.500.00.300.000	4.4.90.52.00	7.469,63			
		EQUIPAMENTOS E MATERIAL PERMANENTE		1.621.02.999.000	4.4.90.52.00	37.348,10			
AÇÕES MÉDICAS BÁSICAS			10.302.0030.2048.0000						23.428,54
3		DESPESAS CORREN'						20.914,98	
3		OUTRAS DESPESAS CORRENTES					20.914,98		
		MATERIAL DE CONSUMO		1.500.00.300.000	3.3.90.30.00	1.493,93			
		MATERIAL DE CONSUMO		1.621.02.999.000	3.3.90.30.00	7.469,63			
		OUTROS SERVIÇOS DE TERCEIROS - PESSOA FÍSICA		1.500.00.300.000	3.3.90.36.00	1.493,93			
		OUTROS SERVIÇOS DE TERCEIROS - PESSOA FÍSICA		1.621.02.999.000	3.3.90.36.00	7.469,63			
		OUTROS SERVIÇOS DE TERCEIROS - PESSOA JURÍDICA		1.500.00.300.000	3.3.90.39.00	1.493,93			
		OUTROS SERVIÇOS DE TERCEIROS - PESSOA JURÍDICA		1.621.02.999.000	3.3.90.39.00	1.493,93			
4		DESPESAS DE CAPIT						2.513,56	
4		INVESTIMENTOS					2.513,56		
		EQUIPAMENTOS E MATERIAL PERMANENTE		1.500.00.300.000	4.4.90.52.00	1.493,93			
		EQUIPAMENTOS E MATERIAL PERMANENTE		1.621.02.999.000	4.4.90.52.00	1.019,63			

(Continua na página seguinte)



LOA 2025 PALMEIRA DO PIAUÍ - PI



PREFEITURA MUN.DE PALMEIRA DO PIAUI
PRAÇA NÉ LUZ, 322 CEP: 64925-000 - CNPJ:06.554.372/0001-46

Orçamento Programa - Exercício de 2025

Página 27

QUADRO AUXILIAR DE DETALHAMENTO DA DESPESA

Lei: 13, Data: 29/09/2023

ORGÃO	02	PREFEITURA MUNICIPAL
UNIDADE	10	UNIDADE MISTA DE SAÚDE MIGUEL PINHEIRO LOPES
SUB UNIDADE	00	UNIDADE MISTA DE SAÚDE MIGUEL PINHEIRO LOPES

Aplicacao Programada	Proj/Ativ	Finalidade	Categoria	Detalhada	TotalGrupo	Total Categ.	Total Func.
		F.R. - C.A.					
TOTAL							582.562,36



PREFEITURA MUN.DE PALMEIRA DO PIAUI
PRAÇA NÉ LUZ, 322 CEP: 64925-000 - CNPJ:06.554.372/0001-46

Orçamento Programa - Exercício de 2025

Página 28

QUADRO AUXILIAR DE DETALHAMENTO DA DESPESA

Lei: 13, Data: 29/09/2023

ORGÃO	02	PREFEITURA MUNICIPAL
UNIDADE	11	SECRETARIA MUNICIPAL DE CULTURA
SUB UNIDADE	00	SECRETARIA MUNICIPAL DE CULTURA

Aplicacao Programada	Proj/Ativ	Finalidade	Categoria	Detalhada	TotalGrupo	Total Categ.	Total Func.
		F.R. - C.A.					
APOIO A CULTURA LEI PAULO GUSTAVO	13.392.0020.2282.0000						107.500,00
3 DESPESAS CORREN					107.500,00	107.500,00	107.500,00
3 OUTRAS DESPESAS CORRENTES							
PREMIações CULTURAIS, ARTÍSTICAS, CIENTÍFICAS, DESPORT	1.715.00.999.000	3.3.90.31.00		53.750,00			
PREMIações CULTURAIS, ARTÍSTICAS, CIENTÍFICAS, DESPORT	1.716.00.999.000	3.3.90.31.00		53.750,00			
TOTAL							107.500,00



PREFEITURA MUN.DE PALMEIRA DO PIAUI
PRAÇA NÉ LUZ, 322 CEP: 64925-000 - CNPJ:06.554.372/0001-46

Orçamento Programa - Exercício de 2025

Página 29

QUADRO AUXILIAR DE DETALHAMENTO DA DESPESA

Lei: 13, Data: 29/09/2023

ORGÃO	02	PREFEITURA MUNICIPAL
UNIDADE	11	SECRETARIA MUNICIPAL DE CULTURA
SUB UNIDADE	02	CULTURA

Aplicacao Programada	Proj/Ativ	Finalidade	Categoria	Detalhada	TotalGrupo	Total Categ.	Total Func.
		F.R. - C.A.					
MANUTENÇÃO DA SECRETARIA MUNICIPAL	13.392.0020.2007.0000						88.278,41
3 DESPESAS CORREN					71.098,26	88.278,41	
1 PESSOAL E ENCARGOS SOCIAIS							
VENCIMENTOS E VANTAGENS FIXAS - PESSOAL CIVIL	1.500.00.999.000	3.1.90.11.00		62.732,29			
OBRIGAÇÕES PATRONAIS	1.500.00.999.000	3.1.90.13.00		8.365,97			
3 OUTRAS DESPESAS CORRENTES					17.180,15		
DIÁRIAS - CIVIL	1.500.00.999.000	3.3.90.14.00		2.240,89			
OUTROS SERVIÇOS DE TERCEIROS - PESSOA FÍSICA	1.500.00.999.000	3.3.90.36.00		7.469,63			
OUTROS SERVIÇOS DE TERCEIROS - PESSOA JURÍDICA	1.500.00.999.000	3.3.90.39.00		7.469,63			
MANUTENÇÃO DE FESTAS POPULARES	13.392.0020.2026.0000						220.873,96
3 DESPESAS CORREN					220.873,96	220.873,96	
3 OUTRAS DESPESAS CORRENTES							
MATERIAL DE CONSUMO	1.500.00.999.000	3.3.90.30.00		72.305,90			
OUTROS SERVIÇOS DE TERCEIROS - PESSOA FÍSICA	1.500.00.999.000	3.3.90.36.00		29.878,47			
OUTROS SERVIÇOS DE TERCEIROS - PESSOA JURÍDICA	1.500.00.999.000	3.3.90.39.00		118.689,59			
TOTAL							309.152,37

(Continua na página seguinte)

LOA 2025

PALMEIRA DO PIAUÍ - PI



PREFEITURA MUN.DE PALMEIRA DO PIAUI
PRAÇA NÉ LUZ, 322 CEP: 64925-000 - CNPJ:06.554.372/0001-46

Orçamento Programa - Exercício de 2025

Página 30

QUADRO AUXILIAR DE DETALHAMENTO DA DESPESA

Lei: 13, Data: 29/09/2023

ORGÃO	02	PREFEITURA MUNICIPAL
UNIDADE	12	SECRETARIA MUNICIPAL DE LAZER
SUB UNIDADE	04	LAZER

Aplicacao Programada	Proj/Ativ	Finalidade	Categoria	Detalhada	TotalGrupo	Total Categ.	Total Func.
F.R. - C.A.							
MANUTENÇÃO DA SECRETARIA MUNICIPAL	27.813.0014.2007.0000						50.345,22
3 DESPESAS CORREN						50.345,22	
1 PESSOAL E ENCARGOS SOCIAIS					49.598,26		
VENCIMENTOS E VANTAGENS FIXAS - PESSOAL CIVIL		1.500.00.999.000	3.1.90.11.00	41.232,29			
OBRIGAÇÕES PATRONAIS		1.500.00.999.000	3.1.90.13.00	8.365,97			
3 OUTRAS DESPESAS CORRENTES					746,96		
DIÁRIAS - CIVIL		1.500.00.999.000	3.3.90.14.00	746,96			
MANUTENÇÃO DO ANIVERSÁRIO DA CIDADE	27.813.0014.2024.0000						254.057,15
3 DESPESAS CORREN						254.057,15	
3 OUTRAS DESPESAS CORRENTES					254.057,15		
PREMIAÇÕES CULTURAIS, ARTÍSTICAS, CIENTÍFICAS, DESPORT		1.500.00.999.000	3.3.90.31.00	44.817,71			
OUTROS SERVIÇOS DE TERCEIROS - PESSOA FÍSICA		1.500.00.999.000	3.3.90.36.00	37.348,10			
OUTROS SERVIÇOS DE TERCEIROS - PESSOA JURÍDICA		1.500.00.999.000	3.3.90.39.00	171.891,34			
TOTAL							304.402,37



PREFEITURA MUN.DE PALMEIRA DO PIAUI
PRAÇA NÉ LUZ, 322 CEP: 64925-000 - CNPJ:06.554.372/0001-46

Orçamento Programa - Exercício de 2025

Página 31

QUADRO AUXILIAR DE DETALHAMENTO DA DESPESA

Lei: 13, Data: 29/09/2023

ORGÃO	02	PREFEITURA MUNICIPAL
UNIDADE	13	SECRETARIA MUNICIPAL DE DESPORTOS
SUB UNIDADE	03	DESPORTO

Aplicacao Programada	Proj/Ativ	Finalidade	Categoria	Detalhada	TotalGrupo	Total Categ.	Total Func.
F.R. - C.A.							
MANUTENÇÃO DA SECRETARIA MUNICIPAL	27.811.0013.2007.0000						51.839,15
3 DESPESAS CORREN						51.839,15	
1 PESSOAL E ENCARGOS SOCIAIS					49.598,26		
VENCIMENTOS E VANTAGENS FIXAS - PESSOAL CIVIL		1.500.00.999.000	3.1.90.11.00	41.232,29			
OBRIGAÇÕES PATRONAIS		1.500.00.999.000	3.1.90.13.00	8.365,97			
3 OUTRAS DESPESAS CORRENTES					2.240,89		
DIÁRIAS - CIVIL		1.500.00.999.000	3.3.90.14.00	2.240,89			
MANUTENÇÃO DO ESPORTE NO MUNICÍPIO	27.811.0013.2028.0000						302.623,44
3 DESPESAS CORREN						302.623,44	
3 OUTRAS DESPESAS CORRENTES					302.623,44		
MATERIAL DE CONSUMO		1.500.00.999.000	3.3.90.30.00	92.690,25			
MATERIAL, BEM OU SERVIÇO PARA DISTRIBUIÇÃO GRATUITA		1.500.00.999.000	3.3.90.32.00	18.219,63			
OUTROS SERVIÇOS DE TERCEIROS - PESSOA FÍSICA		1.500.00.999.000	3.3.90.36.00	1.493,93			
OUTROS SERVIÇOS DE TERCEIROS - PESSOA JURÍDICA		1.500.00.999.000	3.3.90.39.00	190.219,63			
CONSTRUÇÃO DE QUADRAS, GINÁSIO E ESTÁDIOS DE FUTEBOL	27.812.0013.1007.0000						215.693,26
4 DESPESAS DE CAPIT						215.693,26	
4 INVESTIMENTOS					215.693,26		
OBRAS E INSTALAÇÕES		1.500.00.999.000	4.4.90.51.00	7.469,63			
OBRAS E INSTALAÇÕES		1.700.05.999.000	4.4.90.51.00	163.405,93			
EQUIPAMENTOS E MATERIAL PERMANENTE		1.500.00.999.000	4.4.90.52.00	14.939,23			
EQUIPAMENTOS E MATERIAL PERMANENTE		1.700.05.999.000	4.4.90.52.00	29.878,47			
TOTAL							570.155,85

(Continua na página seguinte)



LOA 2025 PALMEIRA DO PIAUÍ - PI



PREFEITURA MUN.DE PALMEIRA DO PIAUI
PRAÇA NÉ LUZ, 322 CEP: 64925-000 - CNPJ:06.554.372/0001-46

Orçamento Programa - Exercício de 2025

Página 32

QUADRO AUXILIAR DE DETALHAMENTO DA DESPESA

Lei: 13, Data: 29/09/2023

ORGÃO	02	PREFEITURA MUNICIPAL
UNIDADE	14	SECRETARIA MUNICIPAL DE MEIO AMBIENTE
SUB UNIDADE	02	MEIO AMBIENTE

Aplicacao Programada	Proj/Ativ	Finalidade	Categoria	Detalhada	TotalGrupo	Total Categ.	Total Func.
F.R. - C.A.							
CONSTRUÇÃO DE ATERRO SANITÁRIO	18.541.0005.1020.0000						2.987,86
4 DESPESAS DE CAPIT						2.987,86	
4 INVESTIMENTOS					2.987,86		
OBRAS E INSTALAÇÕES		1.500.00.999.000	4.4.90.51.00	1.493,93			
EQUIPAMENTOS E MATERIAL PERMANENTE		1.500.00.999.000	4.4.90.52.00	1.493,93			
MANUTENÇÃO DA SECRETARIA MUNICIPAL	18.541.0018.2007.0000					60.348,26	60.348,26
3 DESPESAS CORREN						60.348,26	
1 PESSOAL E ENCARGOS SOCIAIS							
VENCIMENTOS E VANTAGENS FIXAS - PESSOAL CIVIL		1.500.00.999.000	3.1.90.11.00	41.232,29			
OBRIGAÇÕES PATRONAIS		1.500.00.999.000	3.1.90.13.00	19.115,97			
MANUTENÇÃO DA CONSERVAÇÃO AMBIENTAL	18.544.0018.2060.0000					10.015,99	10.015,99
3 DESPESAS CORREN						10.015,99	
3 OUTRAS DESPESAS CORRENTES					10.015,99		
OUTROS SERVIÇOS DE TERCEIROS - PESSOA FÍSICA		1.500.00.999.000	3.3.90.36.00	9.269,03			
OUTROS SERVIÇOS DE TERCEIROS - PESSOA JURÍDICA		1.500.00.999.000	3.3.90.39.00	746,96			
TOTAL							73.352,11



PREFEITURA MUN.DE PALMEIRA DO PIAUI
PRAÇA NÉ LUZ, 322 CEP: 64925-000 - CNPJ:06.554.372/0001-46

Orçamento Programa - Exercício de 2025

Página 33

QUADRO AUXILIAR DE DETALHAMENTO DA DESPESA

Lei: 13, Data: 29/09/2023

ORGÃO	90	RESERVA DE CONTINGÊNCIA
UNIDADE	90	RESERVA DE CONTINGÊNCIA
SUB UNIDADE	00	RESERVA DE CONTINGÊNCIA

Aplicacao Programada	Proj/Ativ	Finalidade	Categoria	Detalhada	TotalGrupo	Total Categ.	Total Func.
F.R. - C.A.							
RESERVA DE CONTINGÊNCIA	99.999.9999.9999.9999						7.427,09
9 RESERVA DE CONTI						7.427,09	
9 RESERVA DE CONTINGÊNCIA					7.427,09		
RESERVA DE CONTINGÊNCIA		1.500.00.999.000	9.9.99.99.00	7.427,09			
TOTAL							7.427,09

(Continua na página seguinte)

LOA 2025

PALMEIRA DO PIAUÍ - PI



PREFEITURA MUN.DE PALMEIRA DO PIAUI

PRAÇA NÉ LUZ, 322 CEP: 64925-000 - CNPJ:06.554.372/0001-46

Anexo 02

Orçamento Programa - Exercício de 2025

Página 1

PREVISÃO DA RECEITA

Lei: 13, Data: 29/09/2023

Código	Especificação	F.R.-C.A.	Desdobramento	SubCategoria Fonte	Categoria Econômica
1000.00.0.0	RECEITAS CORRENTES.				37.319.649,09
1100.00.0.0	IMPOSTOS, TAXAS E CONTRIBUIÇÕES DE MELHORIA			1.193.290,27	
1110.00.0.0	IMPOSTOS			1.184.148,35	
1112.00.0.0	IMPOSTOS SOBRE O PATRIMÔNIO		194.941,25		
1112.50.0.0	IMPOSTO SOBRE A PROPRIEDADE PREDIAL E TERRITORIAL URBANA		4.264,74		
1112.53.0.0	ITBI-"INTER VIVOS"		190.676,51		
1113.00.0.0	IMPOSTOS SOBRE A RENDA E PROVENTOS DE QUALQUER NATUREZA		521.310,33		
1113.01.0.0	IMPOSTO SOBRE A RENDA DE PESSOA FÍSICA - IRPF		107.500,00		
1113.03.0.0	IMPOSTO SOBRE A RENDA - RETIDO NA FONTE		413.810,33		
1113.03.1.0	IMPOSTO SOBRE A RENDA - RETIDO NA FONTE - TRABALHO		265.071,15		
1113.03.4.0	IRRF- OUTROS RENDIMENTOS		148.739,18		
1114.00.0.0	IMPOSTO PRODUÇÃO CIRCULAÇÃO MERCADORIAS SERVIÇOS		467.896,77		
1114.51.0.0	IMPOSTOS SOBRE SERVIÇOS		467.896,77		
1114.51.1.0	IMPOSTO SOBRE SERVIÇOS DE QUALQUER NATUREZA - ISSQN		467.896,77		
1120.00.0.0	TAXAS			9.141,92	
1121.00.0.0	TAXAS PELO EXERCÍCIO DO PODER DE POLÍCIA		7.618,27		
1121.01.0.0	TAXAS DE INSPEÇÃO, CONTROLE E FISCALIZAÇÃO		7.618,27		
1122.00.0.0	TAXAS PELA PRESTAÇÃO DE SERVIÇOS		1.523,65		
1122.01.0.0	TAXAS PELA PRESTAÇÃO DE SERVIÇOS EM GERAL		1.523,65		
1200.00.0.0	CONTRIBUIÇÕES			175.228,88	
1220.00.0.0	CONTRIBUIÇÕES ECONÔMICAS			138,80	
1221.00.0.0	CONTRIBUIÇÕES ECONÔMICAS		138,80		
1221.99.0.0	OUTRAS CONTRIBUIÇÕES ECONÔMICAS		138,80		
1221.99.1.0	OUTRAS CONTRIB.ECON.-NÃO ARREC.NÃO PROJETADAS RFB		138,80		
1240.00.0.0	CONTRIBUIÇÃO PARA O CUSTEIO DO SERVIÇO DE ILUMINAÇÃO PÚBLICA			175.090,08	
1241.00.0.0	CONTRIBUIÇÃO PARA O CUSTEIO DO SERVIÇO DE ILUMINAÇÃO PÚBLICA		175.090,08		
1241.50.0.0	CONTRIBUIÇÃO PARA O CUSTEIO DO SERVIÇO DE ILUMINAÇÃO PÚBLICA		175.090,08		
1300.00.0.0	RECEITA PATRIMONIAL			46.471,50	
1310.00.0.0	EXPLORAÇÃO DO PATRIMÔNIO IMOBILIÁRIO DO ESTADO			1.828,40	
1311.00.0.0	EXPLORAÇÃO DO PATRIMÔNIO IMOBILIÁRIO DO ESTADO		1.828,40		
1311.01.0.0	ALUGUÉIS, ARRENDAMENTOS, FOROS, LAUDÉMIOS, TARIFAS DE OCUPAÇ		1.676,03		
1311.01.1.0	ALUGUÉIS E ARRENDAMENTOS		1.523,66		
1311.01.2.0	FOROS, LAUDÉMIOS E TARIFAS DE OCUPAÇÃO		152,37		
1311.99.0.0	OUTRAS RECEITAS IMOBILIÁRIAS		152,37		
1320.00.0.0	VALORES MOBILIÁRIOS			44.643,10	
1321.00.0.0	JUROS E CORREÇÕES MONETÁRIAS		44.643,10		
1321.01.0.0	REMUNERAÇÃO DE DEPÓSITOS BANCÁRIOS		44.643,10		
1400.00.0.0	RECEITA AGROPECUÁRIA			152,37	
1410.00.0.0	RECEITA AGROPECUÁRIA			152,37	
1411.00.0.0	RECEITA AGROPECUÁRIA		152,37		
1411.01.0.0	RECEITA AGROPECUÁRIA		152,37		

(Continua na página seguinte)



LOA 2025

PALMEIRA DO PIAUÍ - PI



PREFEITURA MUN.DE PALMEIRA DO PIAUI

PRAÇA NÉ LUZ, 322 CEP: 64925-000 - CNPJ:06.554.372/0001-46

Anexo 02

Orçamento Programa - Exercício de 2025

Página 2

PREVISÃO DA RECEITA

Lei: 13, Data: 29/09/2023

Código	Especificação	F.R.-C.A.	Desdobramento	SubCategoria Fonte	Categoria Econômica
1600.00.0.0	RECEITA DE SERVIÇOS			603,02	
1690.00.0.0	OUTROS SERVIÇOS			603,02	
1699.00.0.0	OUTROS SERVIÇOS		603,02		
1699.99.0.0	OUTROS SERVIÇOS		603,02		
1700.00.0.0	TRANSFERÊNCIAS CORRENTES			35.901.617,56	
1710.00.0.0	TRANSFERÊNCIAS DA UNIÃO E DE SUAS ENTIDADES			24.033.186,72	
1711.00.0.0	TRANSFERÊNCIAS DECORRENTES DE PARTICIPAÇÃO NA RECEITA DA UNI		12.232.123,25		
1711.51.0.0	COTA-PARTE DO FUNDO DE PARTICIPAÇÃO DOS MUNICÍPIOS - FPM		12.197.834,00		
1711.51.1.0	COTA-PARTE DO FUNDO DE PARTICIPAÇÃO DOS MUNICÍPIOS - COTA ME		11.956.455,30		
1711.51.2.0	COTA-PARTE DO FUNDO DE PARTICIPAÇÃO DOS MUNICÍPIOS - COTAS E		241.378,70		
1711.52.0.0	COTA-PARTE DO IMPOSTO SOBRE A PROPRIEDADE TERRITORIAL RURAL		7.618,28		
1711.54.0.0	COTA-PARTE DA CONTRIBUIÇÃO DE INTERVENÇÃO NO DOMÍNIO ECONÔMI		26.670,97		
1712.00.0.0	TRANSF.COMPENS.FINANC.EXPL.RECURSOS NATURAIS		137.128,82		
1712.52.0.0	COTA-PARTE COMPENSAÇÃO FINANCEIRA PRODUÇÃO PETRÓLEO		137.128,82		
1712.52.4.0	COTA-PARTE DO FUNDO ESPECIAL DO PETRÓLEO - FEP		137.128,82		
1713.00.0.0	TRANSFERÊNCIAS RECURSOS SISTEMA ÚNICO SAÚDE - SUS		2.941.678,11		
1713.50.0.0	TRANSF.SUS-FUNDO A FUNDO - BLOCO DE MANUTENÇÃO		2.932.573,34		
1713.50.1.0	TRANSF.SUS-FUNDO A FUNDO - BLOCO DE MANUTENÇÃO		487.272,05		
1713.50.1.0	TRANSF.SUS-FUNDO A FUNDO - BLOCO DE MANUTENÇÃO		587.285,98		
1713.50.1.0	TRANSF.SUS-FUNDO A FUNDO - BLOCO DE MANUTENÇÃO		638.388,57		
1713.50.3.0	TRANSF.SUS- BLOCO MANUTENÇÃO-VIGILÂNCIA EM SAÚDE		174.802,70		
1713.50.4.0	TRANSF.SUS- BLOCO MANUTENÇÃO-ASSISTÊNCIA FARMACÉUTICA		43.881,22		
1713.50.9.0	TRANSF.SUS- BLOCO MANUTENÇÃO- OUTROS PROGRAMAS		1.000.942,82		
1713.51.0.0	TRANSF.SUS-FUNDO A FUNDO - BLOCO DE ESTRUTURAÇÃO		9.104,77		
1713.51.1.0	TRANSF.SUS-FUNDO FUNDO-BLOCO ESTRUTURAÇÃO-ATENÇÃO PRIMÁRIA		9.104,77		
1714.00.0.0	TRANSF.RECURSOS FUNDO NAC.DESENVOLVIMENTO EDUCAÇÃO-FNDE		1.324.914,60		
1714.50.0.0	TRANSFERÊNCIAS DO SALÁRIO-EDUCAÇÃO		125.035,16		
1714.51.0.0	TRANSFERÊNCIAS FNDE-PROGR.DINH.DIRETO NA ESCOLA - PDDE		3.734,85		
1714.52.0.0	TRANSF.PROGRAMA NACIONAL ALIMENTAÇÃO ESCOLA- PNAE		347.482,24		
1714.53.0.0	TRANSF.PROG.NACIONAL APOIOTRANSORTE DO ESCOLAR - PNATE		215.793,97		
1714.99.0.0	OUTRAS TRANSF.DIRETAS FUNDO NACIONAL DESENV.EDUCAÇÃO-FNDE		632.868,38		
1715.00.0.0	TRANSFERÊNCIAS COMPLEMENTAÇÃO DA UNIÃO -FUNDEB		2.275.910,19		
1715.50.0.0	TRANSFERÊNCIAS COMPLEMENTAÇÃO UNIÃO FUNDEB-VAAT		463.913,46		
1715.51.0.0	TRANSFERÊNCIAS COMPLEMENTAÇÃO UNIÃO FUNDEB-VAAF		1.747.496,73		
1715.52.0.0	TRANSFERÊNCIAS COMPLEMENTAÇÃO UNIÃO FUNDEB-VAAR		64.500,00		
1716.00.0.0	TRANSF.RECURSOS FUNDO NACIONAL ASSISTÊNCIA SOCIAL-FNAS		698.560,63		
1716.50.0.0	TRANSF.RECURSOS FUNDO NACIONAL ASSISTÊNCIA SOCIAL-FNAS		698.560,63		
1717.00.0.0	TRANSFERÊNCIAS DE CONVÊNIO DA UNIÃO E DE SUAS ENTIDADES		359.124,93		
1717.50.0.0	TRANSF.CONVÊNIO UNIÃO SISTEMA ÚNICO SAÚDE-SUS		4.486,53		

(Continua na página seguinte)



LOA 2025

PALMEIRA DO PIAUÍ - PI



PREFEITURA MUN.DE PALMEIRA DO PIAUI

PRAÇA NÉ LUZ, 322 CEP: 64925-000 - CNPJ:06.554.372/0001-46

Anexo 02

Orçamento Programa - Exercício de 2025

Página 3

PREVISÃO DA RECEITA

Lei: 13, Data: 29/09/2023

Código	Especificação	F.R.-C.A.	Desdobramento	SubCategoria Fonte	Categoria Econômica
1717.51.0.0	TRANSF.CONVÊNIO UNIÃO PROGRAMAS DE EDUCAÇÃO		448,20		
1717.54.0.0	TRANSF.CONV.UNIÃO PROGRAMAS SANEAMENTO BÁSICO		137.425,86		
1717.99.0.0	OUTRAS TRANSF.CONVÊNIO UNIÃO ENTIDADES		216.764,34		
1719.00.0.0	OUTRAS TRANSFERÊNCIAS RECURSOS UNIÃO E DE SUAS ENTIDADES		4.063.746,19		
1719.60.0.0	TRANSFERÊNCIAS ALDIR BLANC LEI Nº 14.399/2022		107.500,00		
1719.99.0.0	OUTRAS TRANSF.RECURSOS UNIÃO ENTIDADES		3.956.246,19		
1720.00.0.0	TRANSFERÊNCIAS ESTADOS DISTRITO FEDERAL E DE SUAS ENTIDADES			5.038.602,29	
1721.00.0.0	PARTICIPAÇÃO NA RECEITA DOS ESTADOS E DISTRITO FEDERAL		3.883.669,18		
1721.50.0.0	COTA-PARTE DO ICMS		3.742.797,13		
1721.51.0.0	COTA-PARTE DO IPVA		117.405,74		
1721.52.0.0	COTA-PARTE DO IPI - MUNICÍPIOS		1.523,66		
1721.53.0.0	COTA-PARTE CONTRIBUIÇÃO INTERVENÇÃO DOMÍNIO ECONÔMICO		21.942,65		
1724.00.0.0	TRANSF.CONVÊNIO ESTADOS E DF ENTIDADES				
1724.01.0.0	TRANSF.CONV.EST/DF SUAS ENTID.ORGÃO UNIÃO				
1729.00.0.0	OUTRAS TRANSFERÊNCIAS DOS ESTADOS E DISTRITO FEDERAL		1.154.933,11		
1729.99.0.0	OUTRAS TRANSFERÊNCIAS DOS ESTADOS E DF		1.154.933,11		
1750.00.0.0	TRANSFERÊNCIAS DE OUTRAS INSTITUIÇÕES PÚBLICAS			6.829.828,55	
1751.00.0.0	TRANSF.RECURSOS FUNDO MANUTENÇÃO DESENVOL.EDUCAÇÃO-FUNDEB		6.829.828,55		
1751.50.0.0	TRANSF.RECURSOS FUNDO MANUTENÇÃO DESENVOL.EDUCAÇÃO-FUNDEB		6.829.828,55		
1900.00.0.0	OUTRAS RECEITAS CORRENTES			2.285,49	
1920.00.0.0	INDENIZAÇÕES, RESTITUIÇÕES E RESSARCIMENTOS			2.285,49	
1921.00.0.0	INDENIZAÇÕES		1.523,66		
1921.01.0.0	INDENIZAÇÕES POR DANOS CAUSADOS AO PATRIMÔNIO PÚBLICO		761,83		
1921.99.0.0	OUTRAS INDENIZAÇÕES		761,83		
1922.00.0.0	RESTITUIÇÕES		761,83		
1922.99.0.0	OUTRAS RESTITUIÇÕES		761,83		
2000.00.0.0	RECEITAS DE CAPITAL				269.160,92
2400.00.0.0	TRANSFERÊNCIAS DE CAPITAL			269.160,92	
2410.00.0.0	TRANSFERÊNCIAS DA UNIÃO E DE SUAS ENTIDADES			269.160,92	
2411.00.0.0	TRANSFERÊNCIAS DE RECURSOS DO SISTEMA ÚNICO DE SAÚDE - SUS		130.504,76		
2411.51.0.0	TRANSF.RECURSOS-SUS-FUNDO A FUNDO - BLOCO DE ESTRUTURAÇÃO		27.523,02		
2411.51.1.0	TRANSF.-SUS-BLOCO ESTRUTURAÇÃO-ATENÇÃO PRIMÁRIA		27.523,02		
2411.99.0.0	OUTRAS TRANSFERÊNCIAS RECURSOS DO -SUS		102.981,74		
2412.00.0.0	TRANSF.RECUR FUNDO NACIONAL DESENVOLVIMENTO EDUCAÇÃO-FNDE		1.523,67		
2412.50.0.0	TRANSF.RECUR. PROGRAMAS EDUCAÇÃO		1.523,67		
2412.50.1.0	TRANSF.PROGR.TRANSF.ESC.ED.BÁSICA-CAM INHO ESCOLA		1.523,67		
2414.00.0.0	TRANSFERÊNCIAS DE CONVÊNIO DA UNIÃO E DE SUAS ENTIDADES		137.132,49		
2414.50.0.0	TRANSF. CONVÊNIO UNIÃO PARA O SUS		15.236,53		
2414.52.0.0	TRANSF. CONVÊNIO UNIÃO PROGRAMAS DE SANEAMENTO BÁSICO		91.982,54		
2414.99.0.0	OUTRAS TRANSFERÊNCIAS CONVÊNIO UNIÃO E DE SUAS ENTIDADES		29.913,42		

(Continua na página seguinte)



LOA 2025

PALMEIRA DO PIAUÍ - PI



PREFEITURA MUN.DE PALMEIRA DO PIAUI

PRAÇA NÉ LUZ, 322 CEP: 64925-000 - CNPJ:06.554.372/0001-46

Anexo 02

Orçamento Programa - Exercício de 2025

Página 4

PREVISÃO DA RECEITA

Lei: 13, Data: 29/09/2023

Código	Especificação	F.R.-C.A.	Desdobramento	SubCategoria Fonte	Categoria Econômica
9000.00.0.0	(R) DEDUCOES DA RECEITA				-3.165.160,03
9500.00.0.0	(R) DEDUÇÕES DO FUNDEB			-3.165.160,03	
9510.00.0.0	(R) DEDUÇÕES DO FUNDEB			-3.165.160,03	
Total das Receitas (exceto Intra-Orçamentárias)					34.423.649,98

7000.00.0.0					40.850,00
7300.00.0.0	RECEITA PATRIMONIAL (INTRA)				
7340.00.0.0	EXPLORAÇÃO DE RECURSOS NATURAIS (INTRA)				
7342.00.0.0	PETRÓLEO - REGIME DE CESSÃO ONEROSA (INTRA)				
7342.02.0.0	ROYALTIES MÍNIMOS PELA PRODUÇÃO DE PETRÓLEO - CESSÃO ONEROSA				
7342.02.1.0	ROYALTIES MÍN.PROD.PETR.TERRA-CESS.ONEROSA				
7700.00.0.0	TRANSFERÊNCIAS CORRENTES – INTRA OFSS			40.850,00	
7710.00.0.0	TRANSFERÊNCIAS DA UNIÃO E DE SUAS ENTIDADES (INTRA)			40.850,00	
7717.00.0.0	TRANSFERÊNCIAS CONVÊNIOS DA UNIÃO SUAS ENTIDADES (INTRA)		40.850,00		
7717.99.0.0	OUTRAS TRANSF.CONVÊNIOS UNIÃO SUAS ENTIDADES		40.850,00		
Total das Receitas (Intra-Orçamentárias)					40.850,00

Total Geral das Receitas					34.464.499,98
--------------------------	--	--	--	--	---------------

(Continua na página seguinte)



LOA 2025

PALMEIRA DO PIAUÍ - PI



PREFEITURA MUN.DE PALMEIRA DO PIAUI

PRAÇA NÉ LUZ, 322 CEP: 64925-000 - CNPJ:06.554.372/0001-46

Orçamento Programa - Exercício de 2025

RECEITA CORRENTE LIQUIDA - LC 101, ART. 2, Inciso IV

Quadro 20

Página 1

Lei: 13, Data: 29/09/2023

Código	Especificação	Previsão
RECEITA ORÇAMENTÁRIA		
1100.00.0.0.00	IMPOSTOS, TAXAS E CONTRIBUIÇÕES DE MELHORIA	1.193.290,27
1200.00.0.0.00	CONTRIBUIÇÕES	175.228,88
1300.00.0.0.00	RECEITA PATRIMONIAL	46.471,50
1400.00.0.0.00	RECEITA AGROPECUÁRIA	152,37
1600.00.0.0.00	RECEITA DE SERVIÇOS	603,02
1700.00.0.0.00	TRANSFERÊNCIAS CORRENTES	35.901.617,56
1900.00.0.0.00	OUTRAS RECEITAS CORRENTES	2.285,49
	SUBTOTAL	37.319.649,09
DEDUÇÃO		
9500.00.0.0.00	(R) DEDUÇÕES DO FUNDEB	-3.165.160,03
	SUBTOTAL	-3.165.160,03
	TOTAL	34.154.489,06

Percentual de Gastos com Pessoal

Legislativo

Despesa com Pessoal 746.961,81

Despesa Líquida: 746.961,81

Percentual Aplicado: 2,19 %

Executivo

Despesa com Pessoal 14.081.458,31

Deduções

Categoria	Tipo	Valor	Descrição da Dedução
3.1.90.11.00	NV	94.600,00	VENCIMENTOS E VANTAGENS FIXAS - PESSOAL CIVIL
3.1.90.91.00	NV	115.633,06	SENTENÇAS JUDICIAIS
3.1.90.92.00	NV	140.696,35	DESPESAS DE EXERCÍCIOS ANTERIORES
3.1.90.94.00	NV	181.237,20	INDENIZAÇÕES E RESTITUIÇÕES TRABALHISTAS

Total Deduções 532.166,61

Despesa Líquida: 13.549.291,70

Percentual Aplicado: 39,67 %

(Continua na página seguinte)



LOA 2025 PALMEIRA DO PIAUÍ - PI



PREFEITURA MUN.DE PALMEIRA DO PIAUI
PRAÇA NÉ LUZ, 322 CEP: 64925-000 - CNPJ:06.554.372/0001-46

Orçamento Programa - Exercício de 2025

TABELA EXPLICATIVA - EVOLUÇÃO DA RECEITA
(Inc.III, Art.22º)

Página 1
Lei: 13, Data: 29/09/2023

Codigo	Discriminação	Receita Arrecadada			Receita Prevista	
		2021	2022	2023	2024	2025
1000.00.0.0	RECEITAS CORRENTES.					
1100.00.0.0	IMPOSTOS, TAXAS E CONTRIBUIÇÕES DE ME	542.987,82	361.804,50	448.984,95		1.193.290,27
1200.00.0.0	CONTRIBUIÇÕES	223.952,54	139.948,80	143.932,54		175.228,88
1300.00.0.0	RECEITA PATRIMONIAL	139.729,35	34.701,39	38.171,56		46.471,50
1400.00.0.0	RECEITA AGROPECUÁRIA		113,78	125,16		152,37
1600.00.0.0	RECEITA DE SERVIÇOS	19.476,48	113,78	495,32		603,02
1700.00.0.0	TRANSFERÊNCIAS CORRENTES	21.199.549,11	23.528.692,09	28.048.918,81		35.901.617,56
1900.00.0.0	OUTRAS RECEITAS CORRENTES		1.706,64	1.877,31		2.285,49
	Sub Total	22.125.695,30	24.067.080,98	28.682.505,65	0,00	37.319.649,09
2000.00.0.0	RECEITAS DE CAPITAL					
2400.00.0.0	TRANSFERÊNCIAS DE CAPITAL	556.550,38	1.363.760,88	654.642,18		269.160,92
	Sub Total	556.550,38	1.363.760,88	654.642,18	0,00	269.160,92
7000.00.0.0	RECEITAS CORRENTES. (INTRA)					
7300.00.0.0	RECEITA PATRIMONIAL (INTRA)					
7700.00.0.0	TRANSFERÊNCIAS CORRENTES – INTRA OFS					40.850,00
	Sub Total	0,00	0,00	0,00	0,00	40.850,00
8000.00.0.0	RECEITAS DE CAPITAL					
	Sub Total	0,00	0,00	0,00	0,00	0,00
9000.00.0.0	(R) DEDUCOES DA RECEITA					
9500.00.0.0	(R) DEDUÇÕES DO FUNDEB	-2.416.475,30	-1.993.293,80	-2.279.147,83		-3.165.160,03
	Sub Total	-2.416.475,30	-1.993.293,80	-2.279.147,83	0,00	-3.165.160,03



PREFEITURA MUN.DE PALMEIRA DO PIAUI
PRAÇA NÉ LUZ, 322 CEP: 64925-000 - CNPJ:06.554.372/0001-46

Orçamento Programa - Exercício de 2025

TABELA EXPLICATIVA - EVOLUÇÃO DA RECEITA
(Inc.III, Art.22º)

Página 2
Lei: 13, Data: 29/09/2023

Codigo	Discriminação	Receita Arrecadada			Receita Prevista	
		2021	2022	2023	2024	2025
9990.00.0.0	RECURSOS ARRECADADOS EM EXERCÍCIOS					
	Sub Total	0,00	0,00	0,00	0,00	0,00
TOTAL		20.265.770,38	23.437.548,06	27.058.000,00	0,00	34.464.499,98

(Continua na página seguinte)

LOA 2025

PALMEIRA DO PIAUÍ - PI



PREFEITURA MUN.DE PALMEIRA DO PIAUI

PRAÇA NÉ LUZ, 322 CEP: 64925-000

06.554.372/0001-46

Exercício: 2025

DESPESA ORÇADA POR FUNÇÃO

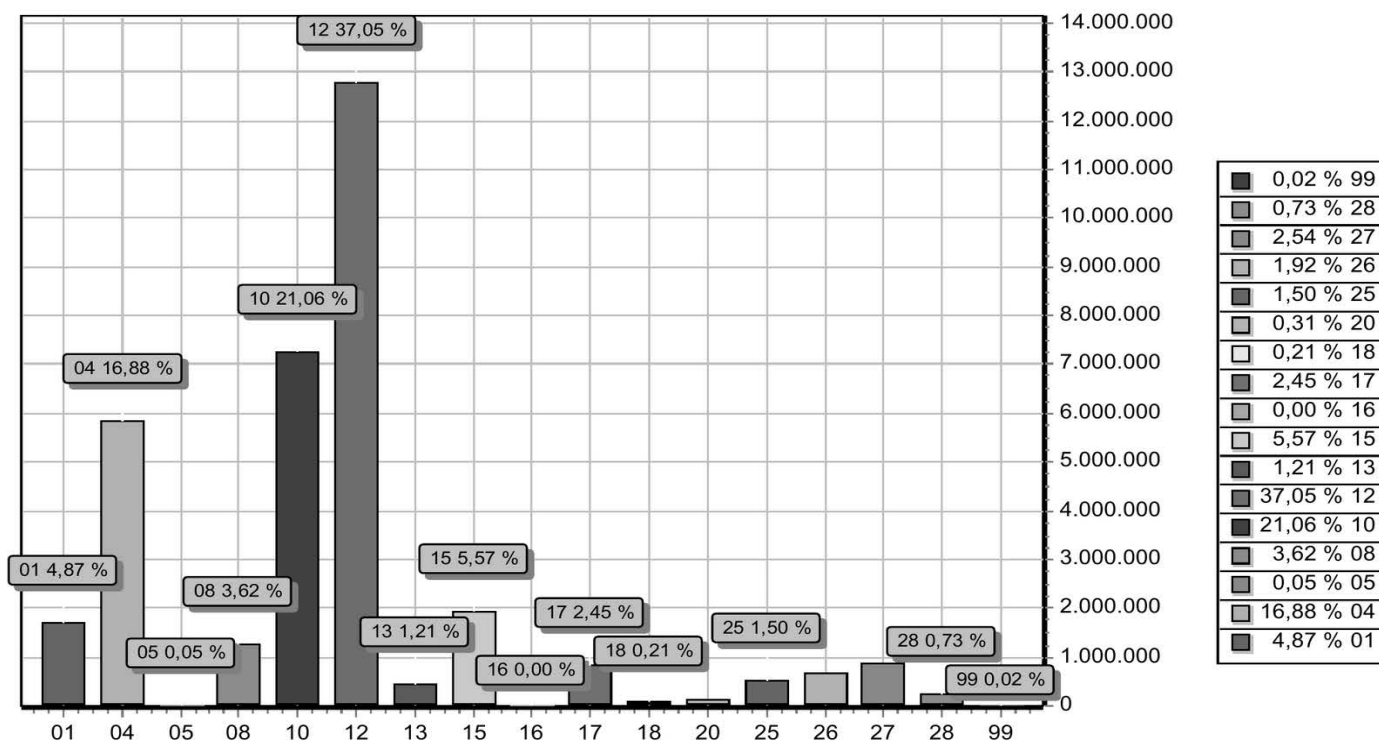

FUNÇÃO	DOTAÇÃO	
01	Legislativa	1.677.702,26
04	Administração	5.817.811,64
05	Defesa Nacional	18.225,89
08	Assistência Social	1.246.294,39
10	Saúde	7.257.320,87
12	Educação	12.769.284,33
13	Cultura	416.652,37
15	Urbanismo	1.920.451,47
16	Habitação	1.525,34
17	Saneamento	845.530,10
18	Gestão Ambiental	73.352,11
20	Agricultura	105.738,58
25	Energia	516.215,72
26	Transporte	663.229,24
27	Desporto e Lazer	874.558,22
28	Encargos Especiais	253.180,36
99	Reserva de Contingência	7.427,09
TOTAL		34.464.499,98

(Continua na página seguinte)



LOA 2025

PALMEIRA DO PIAUÍ - PI



PREFEITURA MUN.DE PALMEIRA DO PIAUI

PRAÇA NÉ LUZ, 322 CEP: 64925-000

06.554.372/0001-46

Exercício: 2025

DESPESA ORÇADA POR GRUPO

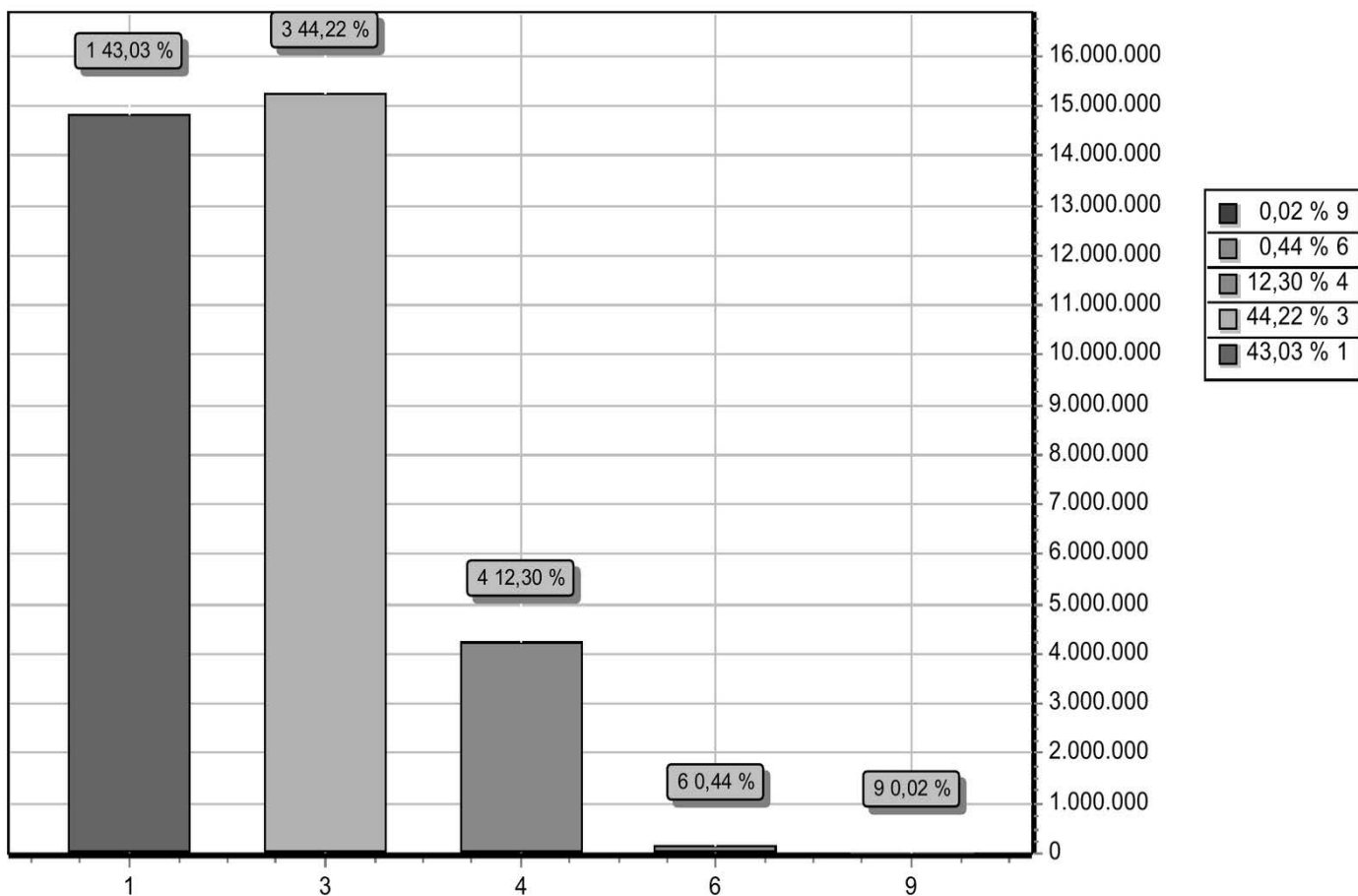

GRUPO	DOTAÇÃO
1 PESSOAL E ENCARGOS SOCIAIS	14.828.420,12
3 OUTRAS DESPESAS CORRENTES	15.238.525,93
4 INVESTIMENTOS	4.237.434,61
6 AMORTIZAÇÃO DA DÍVIDA	152.692,23
9 RESERVA DE CONTINGÊNCIA	7.427,09
TOTAL	34.464.499,98

(Continua na página seguinte)

LOA 2025

PALMEIRA DO PIAUÍ - PI



PREFEITURA MUN.DE PALMEIRA DO PIAUI

PRAÇA NÉ LUZ, 322 CEP: 64925-000

06.554.372/0001-46

Exercício: 2025

RECEITA PREVISTA

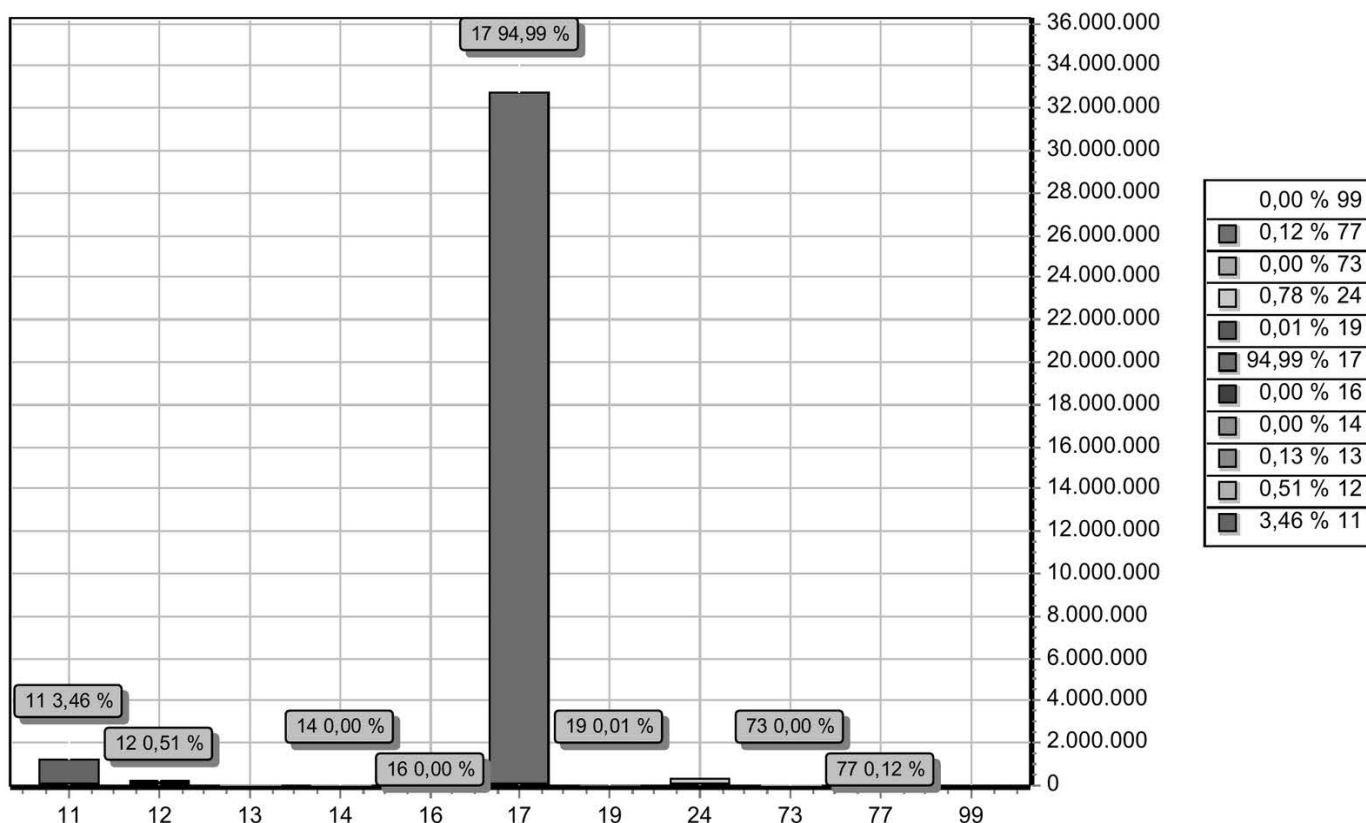

CODIGO	PREVISTO
11 IMPOSTOS, TAXAS E CONTRIBUIÇÕES DE MELHORIA	1.193.290,27
12 CONTRIBUIÇÕES	175.228,88
13 RECEITA PATRIMONIAL	46.471,50
14 RECEITA AGROPECUÁRIA	152,37
16 RECEITA DE SERVIÇOS	603,02
17 TRANSFERENCIAS CORRENTES	32.736.457,53
19 OUTRAS RECEITAS CORRENTES	2.285,49
24 TRANSFERÊNCIAS DE CAPITAL	269.160,92
73 RECEITA PATRIMONIAL (INTRA)	0,00
77 TRANSFERÊNCIAS CORRENTES – INTRA OFSS	40.850,00
99 RECURSOS ARRECADADOS EM EXERCÍCIOS ANTERIORES	
TOTAL	34.464.499,98